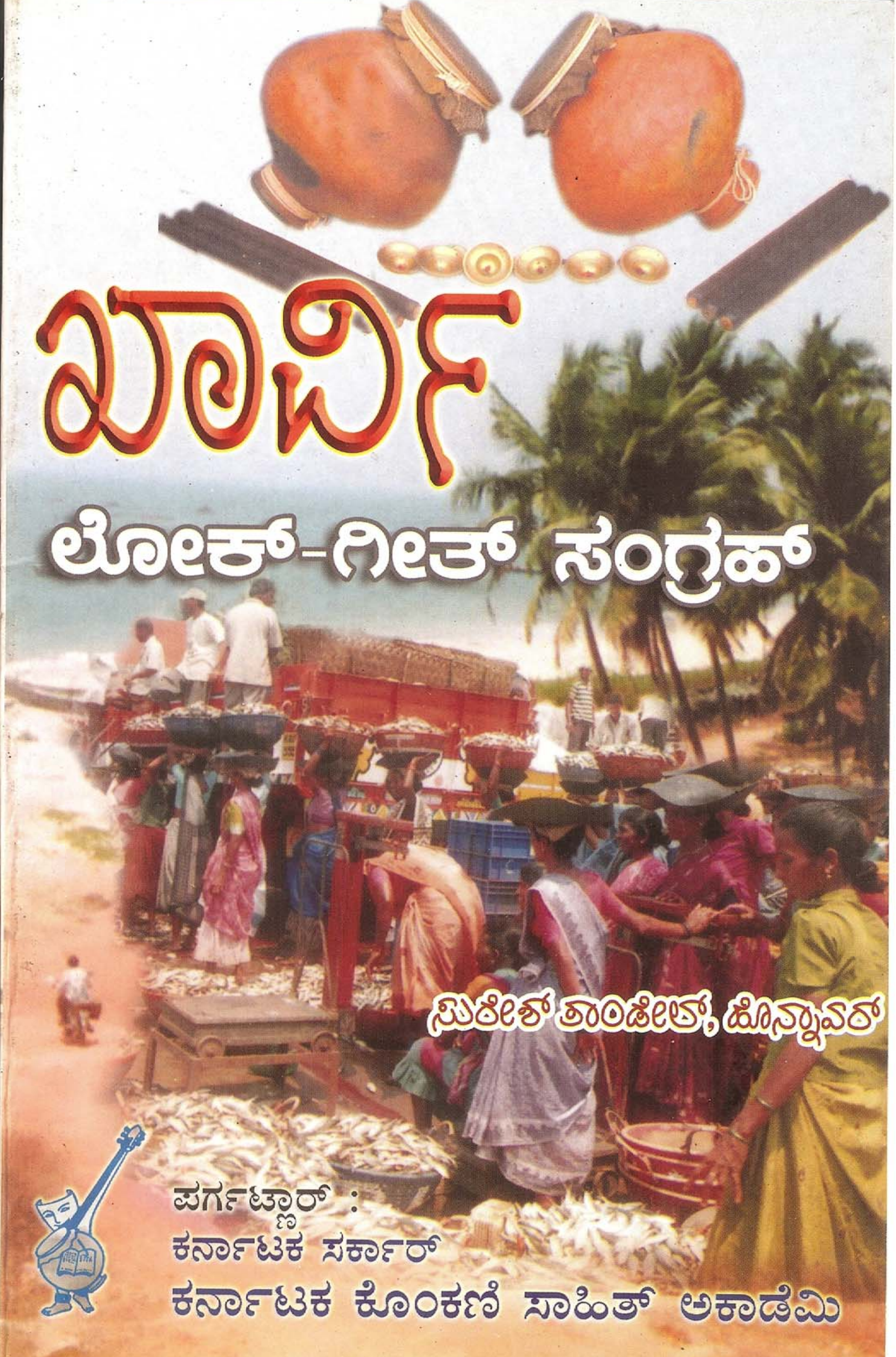

ಖಾರ್ವಿ

ಲೋಕ್-ಗೀತ್ ಸಂಗ್ರಹ್

ಸುರೇಶ್ ತಾಂಡೇಲ್, ಹೊನ್ನಾವರ್

ಪರ್ಗಟ್ಣಾರ್ :
ಕರ್ನಾಟಕ ಸರ್ಕಾರ್
ಕರ್ನಾಟಕ ಕೊಂಕಣಿ ಸಾಹಿತ್ ಅಕಾಡೆಮಿ

BVP-1597
30/8/17
b-2200
26/26.

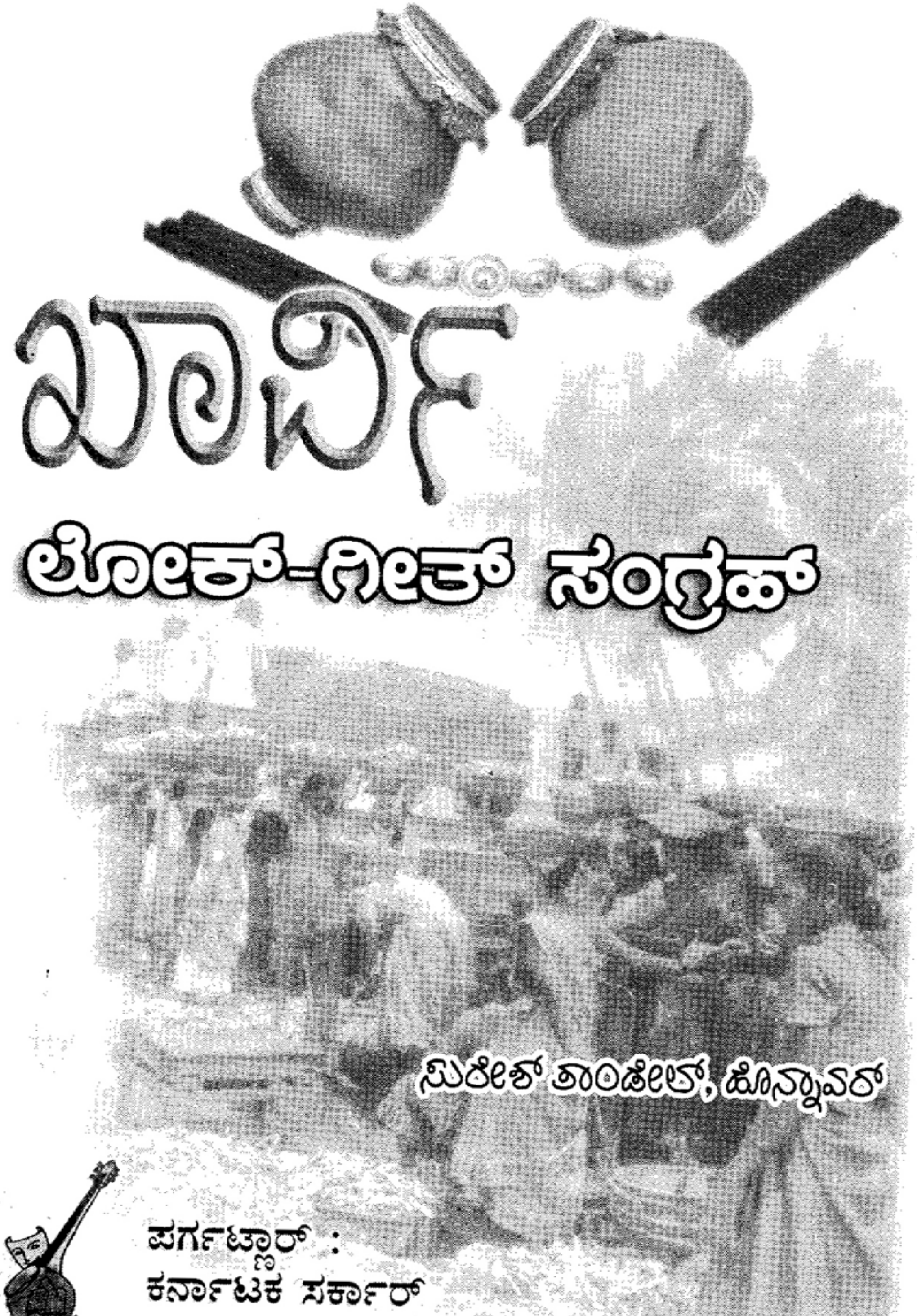

ಖಾರ್ವಿ

ಲೋಕ್-ಗೀತ್ ಸಂಗ್ರಹ್

ಸುರೇಶ್ ತಾಂಡೇಲ್, ಹೊನ್ನಾವರ್

ಪರ್ಗಟ್ಣಾರ್ :
ಕರ್ನಾಟಕ ಸರ್ಕಾರ್
ಕರ್ನಾಟಕ ಕೊಂಕಣಿ ಸಾಹಿತ್ ಅಕಾಡೆಮಿ

Kharvi Lok-Geet Sangrah:- A collection of Kharvi folk songs compiled by Suresh Tandel, Honnavar.

Published by The Rigistrar
Karnataka Konkani Sahitya Academy
Lalbhag
Mangalore-575 003
Ph-0824-2453167
Email:- konkanisahityaacademy@yahoo.co.in

Copyright Publisher

First Edition April 2007

D.T.P. Saangathi Media, Mangalore 575 002

Printed by Prasad Printers, Mangalore 575 005

Price Rs. 50/-

ಅಕಾಡೆಮಿ ಅಧ್ಯಕ್ಷ್ ಉಲಯ್ತಾ

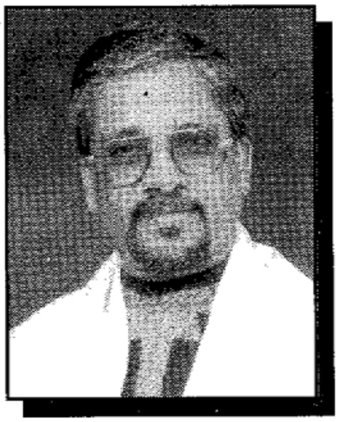

ಜಶೆಂ ಹರ್ ಸಮಾಜೆಂತ್ ಆಸ್ತಿವಂತ್, ಶಾತಿವಂತ್, ಬಳ್ವಂತ್, ಪ್ರಭಾವಿತ್ ಏಕ್ ಲ್ಹಾನ್‌ಚೊ ವಿಭಾಗ್ ಆಸ್ತಾ ಆನಿ ತಾಕಾ ವಿಪರೀತ್ ಜಾವ್ನ್ ತಾಳೊ ನಾತ್‌ಲ್ಲೊ, ಅಸಹಾಯಕ್, ಅಸ್ಕತ್, ಚೆಪುನ್ ದವರಿಲ್ಲೊ ವ್ಹಡ್ ವಿಭಾಗ್ ಆಸ್ತಾ- ತಶೆಂಚ್ ಕೊಂಕ್ಣಿಂತ್‌ಯಿ. ಖಾರ್ವಿ ಲೋಕ್ ಸಂಖ್ಯಾನ್ ವ್ಹಡ್, ಲೋಕ್ ಕಲೆಂತ್ ಶ್ರೀಮಂತ್ ಆನಿ ಅಪ್ಣಾಕ್‌ಚ್ ಕೊಂಕ್ಣಿ ಮ್ಹಣುನ್ ಅಭಿಮಾನಾನ್ ವಳ್ಖುಂಚೊ ತರ್‌ಯೀ, ಕೊಂಕ್ಣಿಚ್ಯಾ ರಾಜಕಾರಣ್ ಚಲಂವ್ಚ್ಯಾ, ಅಧಿಕಾರ್ ವಾಪರ್ಚ್ಯಾ ಆನಿ ಆವ್ಕಾಸ್ ವಾಂಟುನ್ ಘೆಂವ್ಚ್ಯಾ ಘೊಡ್ಯಾಚ್ ಪಂಗ್ಡಾ ಮಧೆಂ ಖಾರ್ವಿ ಲೊಕಾಕ್ ಸ್ಥಾನ್ ಲಾಭುಂಕ್ ನಾ. ಕರ್ನಾಟಕ ಕೊಂಕ್ಣಿ ಸಾಹಿತ್ ಅಕಾಡೆಮಿ ಅಸಲ್ಯಾ, ಎದೊಳ್ ಪರ್ಯಾಂತ್ ನಿರ್ಲಕ್ಷೆಕ್ ಒಳಗ್ ಜಾಲ್ಲ್ಯಾ ವಿಭಾಗಾಂಕ್ ಬಳ್ ದೀಂವ್ಕ್ ಸೊದ್ತಾ ಆನಿ ತ್ಯಾಚ್ ಉದ್ದೇಶಾನ್ ಸಿದ್ದ್ಯಾಂ ಮಧೆಂ, ಕುಡ್ಮ್ಯಾ ಮಧೆಂ, ನವಾಯತಿ ಲೊಕಾ ಮಧೆಂ, ತಶೆಂಚ್ ಖಾರ್ವ್ಯಾಂ ಮಧೆಂ ಸಂಶೋಧ್ ಆನಿ ಸಂಗ್ರಹಾಚೆಂ ಕಾಮ್ ಚಲಯ್ತಾ ಆಸಾ. ಹ್ಯಾಚ್ ಕಾಮಾಚೆಂ ಫಳ್ ಜಾವ್ನ್ ಹೆಂ ಪುಸ್ತಕ್ ಛಾಪುನ್ ಯೆತಾ.

ಸುರೇಶ್ ಬಾಬ್ ತಾಂಡೆಲ್ ಹಾಣೆ ವ್ಹಡೆ ಮ್ಹಿನತೆನ್, ಮೊಗಾನ್ ಆನಿ ನಾಜುಕಾಯೆನ್ ಸಂಗ್ರಹಾಚೆಂ ಆನಿ ಪುಸ್ತಕಾ ರುಪಾರ್ ತೆಂ ಸಾದರ್ ಕರ್ಚೆಂ ಕಾಮ್ ಕೆಲಾಂ. ಕರ್ನಾಟಕ್ ಕೊಂಕಣ್ ಸಾಹಿತ್ ಅಕಾಡೆಮಿ ಸುರೇಶ್ ಬಾಬ್ ತಾಂಡೆಲಾಕ್ ಆಭಾರಿ ಆಸಾ. ತಾಚ್ಯಾ ತಸಲೆಂ ಉಮೆದ್ವಂತ್ ಖಾರ್ವ್ಯಾ ಮುದ್ಲ್ಯಾನ್ ವಾಡುನ್ ಯೇಂವ್ಕ್ , ಹ್ಯಾ ಪುಸ್ತಕಾ ದ್ವಾರಿಂ ಖಾರ್ವಿ ಲೊಕಾಲಿ ಸಾಂಸ್ಕೃತಿಕ್ ಗಿರೆಸ್ತ್‌ಕಾಯ್ ಸಂಸಾರಾಕ್ ಕಳುಂ ಆನಿ ಮುಕ್ಲ್ಯಾ ದಿಸಾಂನಿ ಖಾರ್ವಿ ಲೊಕಾಕ್ ಕೊಂಕ್ಣಿಂತ್ ಫುಡಾರ್ಪಣ್ ದಿಂವ್ಚ್ಯಾ ಪಂಗ್ಡಾ ಮಧೆಂ ಸ್ಥಾನ್ ಮೆಳೊಂ ಮ್ಹಣ್ ಮ್ಹಜಿ ಆಶಾ ಆನಿ ಆಪೇಕ್ಷಾ.

ಎರಿಕ್ ಒಝೇರಿಯೊ

ಕರ್ನಾಟಕ ಕೊಂಕಣಿ ಸಾಹಿತ್ಯ್ ಅಕಾಡೆಮಿ, ಮಂಗ್ಳುರ್

ಅಧ್ಯಕ್ಷ್ ಆನಿ ಸಾಂದೆ (2005–2008)

ಅಧ್ಯಕ್ಷ್ :

ಎರಿಕ್ ಒರ್ಝೋರಿಯೊ

ರಿಜಿಸ್ಟ್ರಾರ್:

ಎಸ್.ಎಚ್. ಶಿವರುದ್ರಪ್ಪ

ಸಾಂದೆ:

ವಿನ್ಸೆಂಟ್ ಆಳ್ವ

ಪುತ್ತೂರು ನರಸಿಂಹ ನಾಯಕ್

ಗೇಬ್ರಿಯಲ್ ವಾಜ್

ಜಿ. ಗಯಾಸುದ್ದೀನ್

ಉಷಾರಾಣೆ

ಚರಣ್ ಕುಮಾರ್

ಕೂಡ್ಲ ಆನಂದ ಶ್ಯಾನ್‌ಭಾಗ್

ಕೇಶವ ತಾಂಡೇಲ

ದೀಪಾಲಿ ಖಂಬದಕೋಣೆ

ವಿಕ್ಟರ್ ಮಥಾಯಸ್, ಕಾರ್ಕಳ್

ಸರ್ಕಾರಿ ಪ್ರತಿನಿಧಿ:

ಕಾ.ತಾ. ಚಿಕ್ಕಣ್ಣ

ಎಚ್.ಸಿ.ರಂಗಪ್ಪ

ಸಂಗ್ರಹಕಾಲಿಂ ದೋನ್ ಉತ್ರಾಂ...

ಕರ್ನಾಟಕಾಚೆ ಕರಾವಳೀಂತ್ ಮಸ್ತ ಪಂಗ್ಟೆ ಕಾಮಾಚೆ ಲೋಕ್ ಆಸಾ. ತೇಂತು ಖಾರ್ವಿ ಲೋಕ್ ವಿಶಿಷ್ಟ್. ಯೆ ಲೋಕ್ ಮಾತ್ರ್ ತೇಮಗೇಲೆ ನಾವಾಮುಕಾರ್ 'ಕೊಂಕ್ಣಿ' ಮ್ಹಣ್ ಗಾಲುನ್ ಗೆತ್ತಾಯ್. ಭಾಸ್ ಆನಿ ಜಾತಿಚೆ ಅಭಿಮಾನ್ ಅಂಗ್ ಮೂಡ್ನ ಶ್ರಮ್ ಕರ್‍ಚ್ಚೆ ಯೆ ಲೋಕಾಲೆ ಜೀವಿತಾಚೆ ಆಚರಣ್ ಆನಿ ಜಾನಪದ ಸಂಗ್ರಹ ಕರ್ಚೆಕ್ ಅಕಾಡೆಮಿನ್ ಮ್ಹಾಕಾ ಆರ್ಸಿಲೆ. ಯೆ ಕಾಮ್ ವ್ಯಕ್ತಿಲೆ ವೈಯುಕ್ತಿಕ್ ನೆಲೆಚೆರ್ ಚಲ್ಚೆ ಜಾಲ್ಯೇರ್ ಭೀ ಯೆ ಕಾಮ್ ಸಾಮುಹಿಕ್ ಕಾಮ್.

ಜೀವನ್ ಚಲೇಚೆ ಆಧುನಿಕ್ ಕಾಲಾಂತ್ ದುರ್ಬಲ್ ಜಾಲ್ಯೆ ತೆನ್ನಾ, ಪರಂಪರೆಚೆ ಆಚರಣ, ನಂಬಿಕೆ, ಲೋಕ್‌ವೇದ್ ದೂರ್ ಜಾತ್ತಾ. ಖಾರ್ವೆ ಮದ್ದೆ ಭೀ ತಶಿ ಜಾಲ್ಯೆ. ಆಧುನೀಕರಣಾಚೆ ಪರಿಣಾಮಾನ್ 'ಜಾತ್ ಮಳೇರ್ ಮೋಗ್ ಜಾತೀಚೆ ಮಳೇರ್ ದೂರ್' ಮಣ್‌ಚೆ ಘೊಡೆ ಶಿಕ್ಷಿತ್ ಲೋಕ್, ಕಟ್ಟರ್ ಪಂಥಾಚೆ ಸಂಪ್ರದಾಯಸ್ತ ಲೋಕ್ ಯೆ ಮದ್ದೆ ದೋನ್ ವೆಳಾಚೆ ಜೆವಾಣಾ ಕಾತೇರ್ ಹರ್ ದಿವಸ್ ಜೋಡ್‌ಚೆ ದುರ್ಬಳೆ. ಯೆ ಚಿತ್ರಣ ಖಾರ್ವೆಲೋಕಾಲೆ ಜೀವನಾಂತ್ ಸಾಮಾನ್ಯ್.

ಪರಂಪರೆಚೆ ಆಚರಣ ಏಕ್ ಏಕ್ ಜಾಗೇರ್ ಏಕ್ ಏಕ್ ರೀತ್ ಆಸಾ. ಜೀವನ್ ಪದ್ದತ್ ಬದಲ್ ಜಾಲಾ. ಸಿನೇಮಾಚೆ ಪ್ರಭಾವಾಂತ್ ಜಾನಪದ್ ಮಳೇರ್ ರಿಮಿಕ್ಸ್ ಜಾಲಾ. 'ಮಂತ್ರಾ ಕಿಂತಾ ಉಷ್ಟೆ ಚಡ್' ಮ್ಹಳ್ಳಿಶಿ ವಿಷಯಾಕಿಂತ ಚರ್ಚೆ ಚಡ್ ಜಾಲಾ. ತೈಚ್ಚೆ ಮದ್ಯೆಂ ಆನ್ಯೇಕ್ ಪ್ರಾಮಾಣಿಕ್ ಲೋಕ್ ಭಿ ಆಸಾ. ಲಾಭಖೋರ್‌ಪಾಣ, ಸಮಯಸಾಧಕ್‌ಪಣಾನ್ ದೂರ್ ಆಶಿಲೆ ಬಹುಸಂಖ್ಯಾನ್ ಲೋಕ್ ಆಸಾ. ಯೆ ಕಾಮಾಂತ ಮ್ಹಾಕಾ ತಸಲೆ ಲೋಕಾಲೆ ಸಂಪರ್ಕ್ ಆನಿ 'ಮಿತ್ರತ್ವ ಪ್ರಾಪ್ತ' ಜಾಲ್ಯೆ ಲಾಭ– ಉಡ್ಗಾಸ್ ಉರ್‍ಚ್ಚೆ.

ಯೆ ಕಾಮಾಂತ್ ಮ್ಹಾಕಾ ಸಹಾಯ್ ಕರ್ಲೆ ಲೊಕಾಲೆ ಹೋಡ್ ಪಟ್ಟಿಬ್ ಆಸಾ. ಮುಖ್ಯ ಜಾವುನ್ ಮಾಗೇಲೆ 'ಬೇಜವಾಬ್ದಾರಿ' ಯಾದ್ ಕರ್ನ್ ದಿವುನ್ ಕಾಮಾಕ್ ಲಾಗೂಸೂನ್, ಮಸ್ತ ರೀತ್ ರಿವಾಜ್ ಸಾಂಗೂನ್ ದಿಲ್ಲೆ ಮಾಗೇಲೆ ಆಮ್ಮಾ ಕಾಮಾಕ್ಷಿ ತಾಂಡೇಲ, ಗಂಗೊಳ್ಳಿ ಪರಿಸರಾಚೆ ಪದ್ಯ– ರೀತ್ ರಿವಾಜ್ ಖಂಚೆ ಬೆಜಾರ್ ನಾಶಿ ಸಾಂಗೂನ್ ದಿಲ್ಲೆ ಕಮಲಾ ಬಾಯಿ ತಾರೆಮನೆ, ಯಶೋದಾಬಾಯಿ, ಬಂದರ್, ಭಟ್ಕಾಳಾಚೊ ಭಾವ್ ಶ್ರೀಧರ್ ಖಾರ್ವಿ, ಕಾಸರ್‌ಕೋಡ್‌ಚೆ ಪುರುಷೋತ್ತಮ್ ಬಿಕ್ಕು ಮೇಸ್ತ, ಪರಮಶ್ವರ ಮೋಸ್ತ, ರವೀಂದ್ರ ಖಾರ್ವಿ, ತಾರೆಮನೆ ಆನಿ ತೆಗೆಲೆ ತಂಡ, ಭಟ್ಕಳಚೆ ಭಾರತಿ ಖಾರ್ವಿ ಆನಿ ತೆಗೆಲೆ ತಂಡ್, ಕೊಂಕಣ ಖಾರ್ವಿ ಕಲಾ ಮಾಂಡ್, ಪರಮೇಶ್ವರ ಮೇಸ್ತ ಗೇರಸೊಪ್ಪಾ.

ವಯಸ್ಸಾಚೆ ಅಂತರ್ ದವ್ರುನ್ ಗೆನಾಶಿ ಸಹಾಯ್ ಸಹಾಕಾರ್ ದಿಲ್ಲೆ, ಬರೆಲ್ಯೆ ಪೂರಾ ವಾಜೂನ್ ಸಲಹೆ ದಿಲ್ಲೆ, ವಾಸುದೇವ ನಾಯ್ಕ ಆನಿ ನಾರಯಣ ಖಾರ್ವಿ ತೆಮಗೆಲೆ ಸಹಕಾರ ವಿಸ್ರುವಶಿನಾ. ಯೆ ಪೂರಾ ಬರೆಚೆ ವೆಳಾರ್ ಮಸ್ತ ಜವಾಬ್ದಾರಿ ಗೆವುನ್ ಸಹಾಯ್ ಕರ್ಲೆ ಉಮೇಶ ಗಣಪತಿ ಮೇಸ್ತ ತಾಂಡೇಲ, ದುರ್ಗಾಕೇರಿ ಆನಿ ವಿ.ಎಚ್. ಕರ್ಕಿಕರ್, ಎಸ್. ಡಿ. ಖಾರ್ವಿ, ವೈಯುಕ್ತಿಕ ಕಾಮ ಸೊಡ್ನ ಸಹಕಾರ್ ಕರ್ಲೆ ವಸಂತ ಖಾರ್ವಿ, ಭಟ್ಕಳ ಯೆಮಿ ಪೂರಾ ಲೊಕಾಕ್ ಮಾಗೇಲೆ ಅನಂತ ಕೃತಜ್ಞತ.

ಯೆ ಕಾಮ್ ಕರ್ಚೆಕ್ ಮುಖ್ಯ ಕಾರಣ ಅಕಾಡೆಮಿ ಆನಿ ತೆಜ್ಯೆ ಅಧ್ಯಕ್ಷ್ ಬಾಬ್ ಎರಿಕ್ ಒರ್ಝೋರಿಯೊ. ತೆಮ್ಗಿಲೆ ಮಾರ್ಗದರ್ಶನ್ ಸಹಾಯ್ ಆನಿ ಉಮೇದ್ ನಾ ಜಾಲ್ಯೇರ್ ಯೆ ಕಾಮ್ ಮಾಗೆಲಾಗ್ಗಿ ಜ್ಯಾನಾಶಿಲೆ. ಯೆ ಕಾಮ್ ಲಾನ್‌ಪಣಾನ್‌ಭೀ ಯಶಸ್ ಜಾಲ್ಲಾ ಮಳೇರ್ ತೆಕ್ಕಾ ಕಾರಣ ಬಾಬ್ ಎರಿಕ್ ಒರ್ಝೋರಿಯೊ. ತಶಿ ಅಕಾಡೆಮಿಚೊ ರಜಿಸ್ಟ್ರಾರ್ ಎಚ್. ಎಸ್. ಶಿವರುದ್ರಪ್ಪಾಲೆ ಸಹಾಯ್ ಪ್ರಮುಖ್ ಜಾವುನ್ ಆಸಾ. ದಪ್ತರಾಚೆ ಮೇರಿ ಬಾಯಿಲೆ ಪ್ರೋತ್ಸಾಹ್ ಆನಿ ರಾಗ್, ಫೋನ್ ಕಾಲ್, ಪ್ರಪುಲ್ಲಾ, ಕಲಾ ಆನಿ ಪೂರಾ ಸಾಂದೆ, ಸಹಾಯಕ್ ಲೊಕಾಲೆ ಅಭಿಮಾನ್ ಆನಿ ಉಮೇದ್ ದಿಸುನ್ ಯೆ ಕಾಮ್ ಜಾಲ್ಲಾ. ಒಟ್ಟೊ ಲೊಕಾಕ್ ಮಾಗೇಲೆ ನಮಸ್ಕಾರ್. ಪ್ರಿಂಟ್ ಕರ್ನ್ ದಿಲ್ಲ್ಯೆ, ವಿತೊರಿ ಕಾರ್ಕಳ, ಸಾಂಗಾತಿ ಮಿಡಿಯಾಚೆ ಒಟ್ಟೊ ಸಾಂಗಾತಿಕ್ ಮಾಗಿಲೆ ಕೃತಜ್ಞಾತ್. ತಶಿ ಆನೇಕ್ ರೀತೀನ್ ಸಹಾಯ್ ಕರ್ಲೆ ಲೊಕಾಲೆ ನಾವ್ ಮಾಗ್ಗಿ ಪಾನಾಂತ್ ಆಸಾ. ಪ್ರತ್ಯಕ್ಷ್ ಆನಿ ಪರೋಕ್ಷ್ ಸಹಾಯ್ ಕರ್ಲೆ ಲೊಕಾಕ್ ವಂದನ್.

ಸುರೇಶ್ ತಾಂಡೇಲ್

ಸಂಗ್ರಹಕಾರ್

ಭಾಗ್ I

ಪಾಟ್‌ಥಳ್	8
ಜೇವನ್ ಆನಿ ಸಮಾಜಿಕ್ ವ್ಯವಸ್ಥಾ	15
ಭಾಸ್ ಆನಿ ಸಾಹಿತ್ಯ	23
ಜೇವಿತಾವಧಿಚೆ ಆಚರಣ	25
ವಿಶ್ವಾಸ್ ಆನಿ ಆಚರಣ್	34
ಮನ್‌ರಂಜನ್	40
ಆಭರಣ್	45
ಆಧುನೀಕರಣ್ ಆನಿ ಬದಾಲಾವಣ್	50

ಭಾಗ್ II

ಶ್ರವಣಕುಮಾರ	52
ಸ್ಯೆಂವರ್ 1	53
ಸ್ಯೆಂವರ್ 2	54

ಭಾಗ್ III

ಲೋಕ್ ಗಿತಾಂ	55-101
ನಿಮ್ಣೆಂಪಣ್	102
ಖಾರ್ವಿ ಲೊಕಾಚೆ ಸಂಪ್ರದಾಯ್ (ಮಾ. ದೊ. ಅವೆಲಿನ್ ಡಿಸೊಜಾ, ಜೆ. ಸ.)	104

ಭಾಗ್ I

ಪಾಟ್‌ಥಳ್

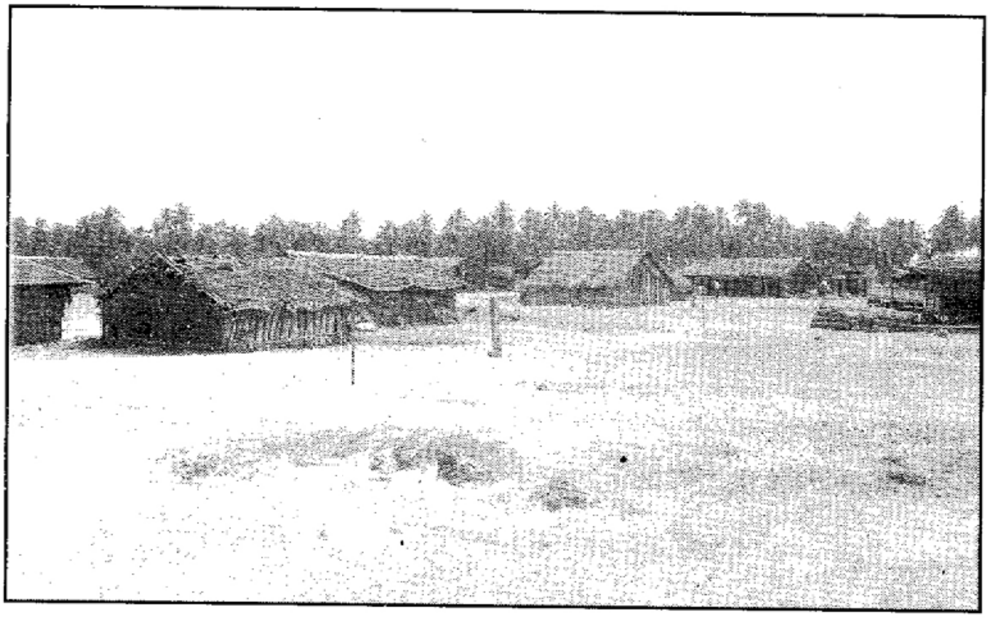

ವಿಶ್ವಾಚೆ ವಿವಿಧ್ ಜೀವನ್ ಪದ್ದಲೆಂತ್ ಪಾಗ್ಟೆ ಏಕ್ ಪ್ರಾಚೀನ್ ಜೀವನ್ ಪದ್ದತ್. ಅನಾಗರಿಕ್ ಮಾನವ್ ಶಿಕಾರಿ ಕರ್‍್ನ ಜೀವನ್ ಕರ್ಲೆಶಿ ಮಾಸ್ಳಿ ಮಾರ್‍್ನ ಪೋಟ್ ಭರ್‍್ನ ಗೊತ್ತಾಲೊ. ಎಕ್ಲೋಟ್ (ಗಾಳ್) ಮಾಸ್ಳಿ ದರ್‍ಟ್ಂ ಪದ್ದತಿ ಸೂನ್–ಕೊಟಾಚೆ ಲೋಕ್ ಒಟ್ಟು ಮೆಳ್‍್ನ ದರ್‍ಟೆ ಪದ್ದತ್ ಸೋದುನ್ ಘೆತ್ಲೊ. ತೂಪಾನಾಚೆ ಧರ್ಯಾಂತ್ ಒಚೂನ್ ಮಾಸ್ಳಿ ಪಾಗೂನ್ ಧರ್ಯಾ ಮಳೇರ ಗರಾಚೆ ಅಂಗಣ್ ಮಣಶಿ ಕರ್‍್ನ ಘೆತ್ಲೊ. ತಸಲೆ ಪಾಗ್ಟೆ ಲೋಕಾಲೆ ಜೀವನ್ ಮಳೇರ್ ಏಕ್ ಭಿರಾಂಕುಳ್‌ಪಣ್ ಜೀವನ್.

ಯೆ ಪಾಗ್ಟೆ ವೃತ್ತೀನ್ ಮಸ್ತ ಲೋಕ್ ಜೀವನ್ ಚಲೇತಾಯ್. ಅಜ್ ಅಮಗೇಲೆ ದೇಶಾಂತ್ ಧರ್‍್ನ ಪ್ರಪಂಚಾಚೆ ಅನ್ಯೇಕ್ ಕೋಟಿ ಲೋಕ್ ಮಾಸಳಿ ಪಾಗೊನ್ ಜೀವನ್ ಚಲೇತಾ ಅಸಾ. ತೇಂತುಚ್ ಅಮ್ಗೆಲೇ ದೇಶಾಚೆ ತೀನ್ ಮೇರಾಂತ್ ಧರ್ಯೊ ಅಸಾ. ತಾಶಿ ಜಾವುನ್ ಮಸ್ತ ಕುಟುಂಬ್ ಪಾಗೇಚೆ ಅನಿ ತೇಕಾ ಸಂಬಂಧಿತ್ ಕಾಮಾನ್ ಜೀವನ್ ಚಲೇತಾಯ್.

ಅಮ್ಗೆಲೆ ರಾಜ್ಯಾಚೆ ಕಾರವಾರ್ ತುದಿ ಸೂನ್ –ಮಂಗ್ಳುರಾ ಪತನ್ ಸುಮಾರ್ 320 ಕಿ.ಮಿಟರ್ ಧರ್ಯೊ ಅಸಾ. ಅಂಗಾಚೆ ಲೋಕ್ ಧರ್ಯಾಚೆ ಉತ್ಪನ್ನಾನ್ ಜೀವನ್ ಚಲೇತಾಯ್. ತೆಮಗೆಲೆ ಜೀವನ್ ಧರ್ಯಾಚೆ ಮೀಟಾ ಉದ್ಕಾ ತಶಿ ಭರ್ತಿ ಸುಕ್ತಿಚೆ ಜೀವನ್ ತೆಮಗೇಲೆ. ಕಮ್ಕಿ ಮಳೇರ್ ಚೌದಾ ಜಾತ್ ಯೆ ಮಾಸ್ಳ, ಮಾರ್‍ಟೆ ಕಾಮ್ ಕರ್‍್ನ ಅಸಾ.

ಧೃಡ್ ಆನಿ ಘಟ್ ಲೋಕ್ ಕಷ್ಟ್ ಜೀವನ್ ಚಲೇಚೆ ಲೋಕ್ ಯೆ ಮಾಸ್ಳ ಪಾಗ್ಟೆ ಲೋಕ್. ಬಾಯ್ಲಾ, ತರ್ನಾಟೆ, ಬಾಲಕ್,ಬಾಲಿಕಾ ಆನಿ ವಯಸ್ ಜಾಲೇಲೆ ಮಣಚೆ ಭೇದ್ ನಾ. ಪೂರಾ ಲೋಕ್ ಮಾಸ್ಳಿ ಸಂಬಂಧಿತ್ ಕಾಮಾಂತ್ ಭಾಗ್ ಗೇತಾಯ್. ಧರ್ಚೆಂ, ವಿಕ್‌ಚೆ, ಸುಕೇಚೆ, ಹೋಡೆ ತಯಾರ್ ಕರ್ಚೆ ಅಶಿ ಏಕ್ ನಾ ಏಕ್ ರೀತಿಚೆ ಕಾಮಾಂತ್ ಯೆ ಲೋಕ್ ಆಸಾ ಬರೀ ಧರ್ಯಾ ಮಾತ್ರ ನ್ಹಯ್ ಕಾರವಾರ್ ಸೂನ್ ಮಂಗ್ಳುರ್ ಪಸೂನ್ ಆಶಿಲೆ ಆನೇಕ್ ನಹಿಂತು ಆನಿ ತಳೆಂತು ಭೀ ಮಾಸ್ಳಿ ದರ್ಚೆ ಕಾಮ್ ಚಲ್‌ತಾ.

ಚರೀತ್ರೆಂತ್ ಯೆ ಮಾಸ್ಳಿ ಪಾಗ್ಟೆ ಲೋಕಾಲೆ ಆನೇಕ್ ಉದಾಹರಣ ಮೆಳ್ತೆ ತಶಿ ಅಮ್ಗೆಲೇ ಆನೇಕ್ ಪುರಾಣಾಂತ್ ಮಾಸ್ಳಿ ಪಾಗ್ಟೆ ಲೊಕಾಲೆ ಜೀವನ್–ಸಾಹಸ್ ಪಳೊಂಕ್ ಮೆಳ್ತಾ.

ಕೊಂಕ್ಣಿ ಖಾರ್ವಿ ಜನಾಂಗ್

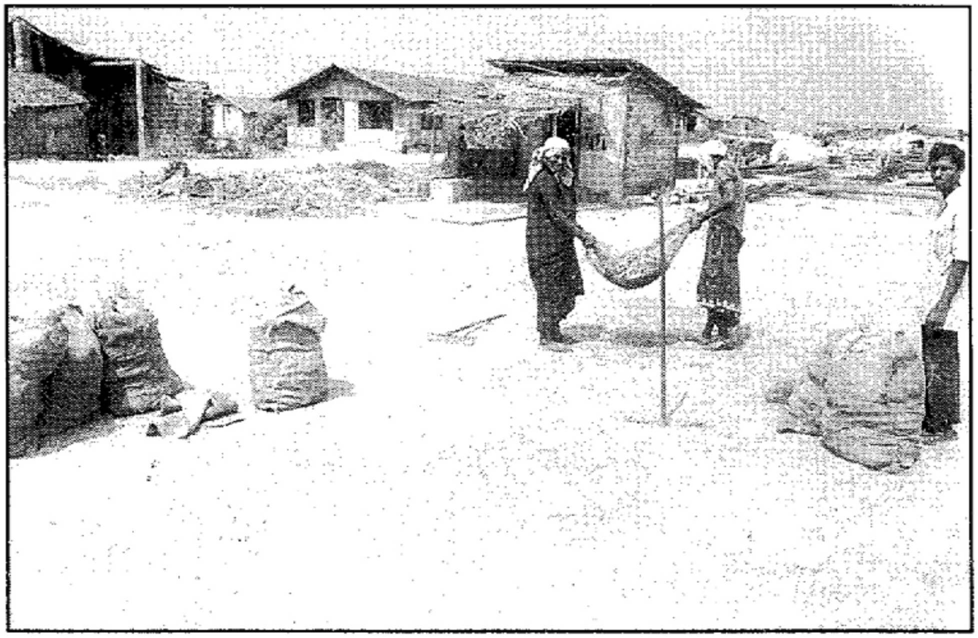

ಅಮ್ಚೆ ದೇಶಾಚೆ (ಭಾರತಾಚೆ) ಅಸ್ತಮ್ಟೆ ಕರಾವಳೆರ್ ಅರ್ಬಿ ಧರ್ಯೊ ಆನಿ ಸಯಾದ್ರಿ ದೊಂಗ್ರಾಮಧೆಂ ಆಶಿಲ್ಲೊ ಕೊಂಕಣ್ ಪ್ರಾಂತ್ಯ ಮದ್ಯೆಂ ಮಾಸ್ಳಿ ಪಾಗ್ಟೆಂ ಮಸ್ತ ಜಾತ್ ಆಸಾ. ಯಿಂತು ಕಾರವಾರ ತೂನ್ ಮಂಗ್ಳುರ್ ಪರಾಂತ್ ಸಮುದ್ರಾಂತ್ ಮಾಸ್ಳೆ ಮಾರ್ಚೆ ಜಾಲೆಂ ಕೊಂಕ್ಣಿ ಖಾರ್ವಿ ಪ್ರಮುಖ್ ಜಾವುನ್ ಆಸಾ. ಭಾರತ್‌ಚೆ ಅಸ್ತಮ್ತೆ ಕರಾವಳಿಚೆ ರತ್ನಗಿರಿ, ಸಾವಂತವಾಡಿ, ಗೊಂಯ್ ಥಾವ್ನ್ ಅರ್ಬಿ ದರ್ಯಾಚೆ

ಮಂಗಳೂರ್ ಪತಾನ್ ಏ ಲೋಕ್ ಆಸಾ. ಬರ್ಸಿ ಥೊಡೆ ಸಂಖ್ಯಾನ್ ನಯ, ತಳೆಂತ್ ಮಾಸ್ಳಿ ದರ್ತಾಯ್ ತಶಿ ಜೀವನಾಂಕ್ ಲಾಕಡಿಕಾಮ್ (ಆಚಾರಿ ಕಾಮ್) ಜಾಳ್ ಬಾಂಚೆ ಕಾಮ್ ಕರ್ತಾಯ್. ವಿಚಾರ್, ವಿನಯ್ ಕಿಂತಾ ಕ್ಷಾತ್ರ ಶಕ್ತಿಚೇರ್ ಜಾಸ್ತಿ ವಿಶ್ವಾಸ್‌ಚೆ ಹೊ ಲೋಕ್ ಸಾಹಸಿಕ್ ಜಾವ್ನಾಸಾ. ಅಪ್ಲೆ ವೃತ್ತಿ ಬರಾಬರ್ ಕೊಂಕ್ಣಿ ಭಾಸ್ ತಶೆಂ ಸಂಸ್ಕೃತಿಕ್ ಲಾಗುನ್ ಆಸಾತ್. ಭಾಸ್ ವಿಶಿಷ್ಟ್ ಸಂಸ್ಕೃತಿ ಆನಿ ಜನಾಂಗ್ ತೀನ್ ಪರಸ್ಪರ್ ಪೂರಕ್ ಸಂಬಂದ್ ಲಾಗೂನ್ ಖಾರ್ವಿ ಲೋಕ್ ಆಸಾ. ಯೋ ವಿಸ್ತಾರ್ ಸಾಮಾಜಿಕ್ ಸಾಗೊರ್ ಜೀವನಾಂತ್ ಮಸ್ತ್ ನಯ್‌ಚೆ ಉದಕ್ ಕುಡ್ಸಲಾಂ ಮಣ್ಕಾ ಪಡ್ತಾ. ಯೆ ಲೋಕ್ ಖಂಯ್ಚ್ಯಾ ಆನಿ ಖಂಯ್ಸರ್ ತೂನ್ ಆಯ್ಲೆ ಮ್ಹಣ್ ಸೊಧುನ್ ಕಾಡ್ನ್ ತಾಂಚ್ಯೆ ವಿಶಿಷ್ಟ್ ಜೀವನ್ ಕ್ರಮಾಚೆ ವಿವಿರ್ ದಾಖಿಲ್ ಕರಿಚೆ ಕಾಮ್ ಅಂಗಾ ಕೆಲಾ.

ಖಾರ್ವಿ ಲೊಕಾಚೆ ಲೋಕ್ ವೇದ್, ಜೀವನ್ ಪದ್ದತ್, ರಿವಾಜ್ ಆನಿ ಆಚರಣ್‌ಚೆ ಧಾರ್ಮಿಕ್ ರಿವಾಜ್‌ಚೆಂ ಕ್ಷೇತ್ರ ಕಾರ್ಯೆಂ ಕರೂನ್ ಯೆ ವರದಿ ತಯಾರ್ ಕೆಲ್ಯಾ ಆಸ್ಸಾ. ಲೋಕಾ ಮದಿತುಲೆ ನಂಬಿಕೆ ಆನಿ ಭಾವನೆಚೆ ವಿಷಯಾಂತ್ ಪ್ರಜಾಸತ್ತಾತ್ಮಕ್ ಆನಿ ವೈಜ್ಞಾನಿಕ್ ರೀತಿನ್ ಅರ್ಭ್ಯಸಿಚೆ ಕಾಮ್ ಕೆಲಾ.

ಖಾರ್ವಿ ಲೋಕ್ ಖಂಚೆ ಕಾರಣಾರ್ ಆಸ್ತಮೆ ಕರಾವಳಿಚೆ ಗೊಂಯ್ ಥಾವುನ್ ಮಂಗ್ಳುರ್ ಮ್ಹಣಾಸರ್ ಆಯಿಲೆ ಮಣಚೆ ಕಾರಣ ಸ್ಪಷ್ಟ್ ಜಾವುನ್ ನಾ. ಥೊಡೆ ಲೋಕಾ ಮದಿ ಆಶಿಲೆ ವಿಶ್ವಾಸಾ ಪ್ರಕಾರ ಧಾರ್ಮಿಕ್ ಕಾರಣ ಆಶ್ಯೆಶಿ, ಅರ್ಥಿಕ್ ಕಾರಣ ಭೀ ಆಶ್ಚೆಥಾವ್ ಆಸಾ. ಖಾರ್ವಿಲೋಕ್ ಆಶ್ಚೆಂ ಜಾಗವ್ರೊಟ್ಟು ಬರೆ ಘಾಸ್ಸೆ ಮೆಳ್ಚೆ ಜಾಗೊ. ರತ್ನಾಗಿರಿ, ಮುಂಬೈ ಆನಿ ಮಹಾರಾಷ್ಟ್ರ ರಾಜ್ಯಾಂತ್ ಆಶಿಲೆ ಖಾರ್ವಿ ಲೋಕ್ ಚಡ್ ಜಾವುನ್ ಮರಾಠಿ ಉಲ್ಡ್ಯಾ ಆನಿ ಗೊಂಯ್ ಖಾರ್ವಿ ಗೊಂಯ್ ಕೊಂಕ್ಣಿ, ಕಾರ್ವಾರಾಂತ್, ಹೊನ್ನಾವರಾಂತ್, ಭಟ್ಕಳ್, ಗಂಗೊಳ್ಳಿ, ಕುಂದಾಪುರ, ಮಂಗ್ಳುರ್ ತೇಂ ತೇಂ ಗಾಂವಾಂತ್ ಖಾರ್ವಿ ಲೋಕ್ ತೆಂ ತೆಂ ಭಾಸ್ ಉಲೊಯ್ತಾಯೆ. ಕರ್ನಾಟಕಾಂತ್ ಆಸ್ಚ್ಯಾ ಕೊಂಕ್ಣಿ ಖಾರ್ವಿ (ಕೊಂಕಣಿ ಖಾರ್ವಿ) ಮ್ಹಣ್ ಅಪೋವನ್ ಗಿವುಚೆ ಯೊ ಲೋಕ್ ಕೊಂಕಣಾಚೆ ಭಾಷೆಚೆ ಲೋಕಾಲೆ ಮಾಯ್‌ಬಾಸ್ ಕೊಂಕಣಿ.

ಕೊಂಕಣಿ ಖಾರ್ವಿ ಇತಿಹಾಸ್

ಕೊಂಕ್ಣಿಖಾರ್ವಿ ಲೊಕಾಲೆ ಭಾಸ್ ಕೊಂಕಣಿ. ಚಡ್ ಜಾವುನ್ ಕರ್ನಾಟಕಾಚೆ ಆಸ್ತಮ್ತೆ ಕರಾವಳಿ ಅರ್ಬಿ ಧರ್ಯೊ ಗುಂಟ್ ಕಾರವಾರ್ ತೂನ್ ಮಂಗ್ಳುರ್ ತಂಕಾ ವಾಸ್ ಜಾವುನ್ ಆಸಾ. ಇಷ್ಟ್ಯೆ ಭಾಸ್ ಕೊಂಕ್ಣಿ ತೆಕುನ್ ಯೆಮ್ಮಾಂ ಕೊಂಕಣಿ ಖಾರ್ವಿ

ಮ್ಹಣ್ ಆಪೇತಾಯ್. ಕುಂದಾಪುರ್ ಆನಿ ಉತ್ತರ ಕನ್ನಡ್ ಜಿಲ್ಲ್ಯಾಂತ್ ಹೆರ್ ಕೊಂಕಣಿ ಖಾರ್ವಿ ಲೋಕ್ ಆಸಾಲೆ. ಕುಂದಾಪುರಾಂತ್ ಕೆಮ್ಮ್ಯಾಣ್ ಖಾರ್ವಿ ಮ್ಹಣ್ ಆನಿ ಉ.ಕ. (ಕರಾವರ್) ಜಿಲ್ಲ್ಯಾಂತ್ ಹರಿಕಂತ್ರಮಣ್ ಆಪೊಚೆ ಲೋಕ್ ಆಸಾತ್. ತೆಮುಗೆಲೆ ಭಾಸ್ ಕನ್ನಡ. ಹೆ ಲೊಕಾ ಮಧ್ಯೆ ಆನಿ ಖಾರ್ವಿ ಮದ್ಯೆ ಖಂಚೆ ಸಂಬಂಧ್ ನಾ. ಕೊಂಕಣಿ ಭಾಸ್‌ಚೆ ಖಾಂಡೆ ಖಾರ್ವಿ ನಾವಿಕ್ ಲೋಕ್ ಆಸಾತ್. ಯಮಿಭಿ ಪಾಗೀಚೆ ಲೋಕ್.

ಕಾರವಾರ್‌ಚೆ ಇತಿಹಾಸ್‌ಕಾರ ಎಸ್. ಸಿಲ್ವಾ ಕೊಂಕಣ ಖಾರ್ವಿ ಜನಾಂಗಾಚೆ ಉಲ್ಲೇಖ್ ಕರ್‍ಲ್ಯಾ.

1894 ದಕ್ಷಿಣ್ ಕನ್ನಡ ಜಿಲ್ಲ್ಯಾಚೆ ಕಲೆಕ್ಟರ್ ಜಾವುನ್ ಆಶಿಲೆ ಜೆ. ಸ್ಟರಕ್ (J.Sturrock,ICS) ಮಾಸ್ಳಿ ಪಾಗ್ಗೆ ಲೋಕಾಲೆ ಅಧ್ಯಯನ್ ಕರೂನ್ ಖಾರ್ವಿ ಲೋಕಾಲೆ ಪರಿಚಯ್ ಮಡ್ರಾಸ್ ಡಿಸ್ಟ್ರಿಕ್ಟ ಮಾನ್ಯುಯಲ್ ಸೌಥ್ ಕೆನರಾ (Madras district Manual–South Kanara) ಮಧ್ಯ ಬರೇಲಾ (ಉಪಬಂದಾಂತ್ ಆಸಾ) ಎಡ್ಗರ್ ಥರ್ಸ್ಟನ್ ತೆಗೇಲೆ ಪುಸ್ತಕಾಂತ ವಿವರ ದಿಲ್ಲೆ ಆಸಾ.

ಕರ್ನಾಟಕಾಚೊ ಲೇಖಕ್ ಡಾ. ನಾ. ಡಿಸೋಜಾ ಖಾರ್ವಿ ಲೋಕಾಲೆ ಇತಿಹಾಸ್ ಆಪ್ಲಾಲೆ ಏಕ್ ಲೇಖನಾಂತ್ ಅಶಿ ದಿಲಾ. ಗುಜರಾತಾಂತ್ 'ಖರ್ವ' ಮೇಳೆಲೆ ಏಕ್ ಗಾಂವ್ ಆಸಾ. ಆನಿ ಏ ಖಾರ್ವಿ ಲೋಕ್ ತಂಚ್ಯೆನ್ ಆಯಿಲೆ. ತಶ್ಶಿ ಜಾವುನ್ ತೆಮಕಾ 'ಖಾರ್ವಿ' ಮ್ಹಣ್ ನಾಂವ್ ಆಯಿಲೆ. ಗುಜರಾತ್, ಗೊಂಯ್ ಆನಿ ಮಹಾರಾಷ್ಟ್ರಾಂತ್ ಬ್ರಿಟಿಷ್, ಪೊರ್ತುಗೀಸ್ ಲೋಕಾಲೆ ತ್ರಾಸ್ ಖಾಡಚೆಕ್ ಜಾಯನ್ ಅಶಿ ತೇನಿ ಅಸ್ತಮ್ತೆ ಕರಾವಳೆರ್ ತೂದಿಕ್ ಆಯ್ಲೆ.

ತಶಿ ತೆಮಿ ಮುಕಾರ್ 'ಕ್ಷಾರ್' (ಉಪ್ಪು–ಮೀಟ್) ಉದಕಾಂತ್ ಮಾಸ್ಳಿ ದರ್‍ಯೆಂ (ಪಾಗೆತೆ) ಲೋಕ್ ಜಾಲೆಕಾತೇರ ತೆಮಕಾ 'ಖಾರ್ವಿ' (ಖಾರ್) ಮ್ಹಣ್ ಆಪೇತಾಚಿ. ಗುಜರಾತ್‌ಚೆ ತಿರೂನ್ ತೆಂಕಾನ್ ದ. ಕನ್ನಡಾಚೆ ತುದಿಪಸುನ್ ಏ ಲೋಕ್ ಆಸಾ.

ಎಡ್ಗರ್ ಥರ್ಸ್ಟನ್ 'ಮರಾಠಿ ಭಾಸ್‌ಚೆ ಮಾಸ್ಳಿ ಪಾಗ್ಗೆ ಲೋಕ್ ಬೊಂಬಾಯಿ ಪ್ರಾಂತ್‌ಸೂನ್ ಆಯಿಲೆ ಲೋಕ್. ಖಾರ್ವಿ ಶಬ್ದ್ ಸಂಸ್ಕೃತಾಚೆ 'ಕ್ಷಾರ' ಶಬ್ದಾಂತೂನ್ ಆಯಿಲಾ. ತೆಮಿ ಶ್ರಮ್ ಜೀವಿ. ಖರ್ಚ ಚಡ್ ಕರ್‍ತಾಯ್. ಸೇಂದಿ ಪಿತಾಯ್. ದರ್ಯಾಚೆ ಪಾಗ್ಗೆ ಲೋಕ್ ಉತ್ತಮ್ ನಾವಿಕ್ ಲೋಕ್... ಅಶಿ ಸಾಂಗಾತಾ. ಆಂಗಾ ಮರಾಠಿ ಭಾಸ್ ಕೀ ಕೊಂಕ್ಣಿಭಾಸ್ ಮ್ಹಣ್‌ಚೆ ವತ್ಯಾಸಂ ಸಮಾಕರ್ನ ಗಿತ್ತಿಲೆರ್ ಏ ವಿವರಣ್ ಕೊಂಕ್ಣಿ ಖಾರ್ವಿ ಲೋಕಾ ಕಾತೇರ್ ಸಾಂಗಿಲೆ ಮ್ಹಣ್ ಕಳ್ತಾ. ಮುಖ್ಯ ಜಾವುನ್ ಮೀಟಾಚೆ ಉದ್ಯಾಂತ್ ಪಾಗ್ಗೆ ಲೋಕ್ ಮ್ಹಣ್ ಕಳ್ತಾ.

16ವ್ಯಾ ಶೆಕ್ಟ್ಯಾಂತ್ ಗೋವಾ ಪ್ರದೇಶಾಂತ್ ಜಾಲ್ಲ್ಯೆ ಧಾರ್ಮಿಕ್ ದೌರ್ಜನ್ಯ ಸಮಯಾಂತ್ ಕರ್ನಾಟಕಾಚೆ ಕರಾವಳಿಕ್ ದೇಸಾಂತರ್ ಯೇವ್ನ್ ರಾವುಲ್ಯಾ ಅನೇಕ್

ಪಂಗ್ಡಾಂತ್ಲೊ ಏಕ್ ವಾಂಟೊ ಕೊಂಕ್ಣಿ ಖಾರ್ವಿ ಮ್ಹಣ್ ಸಾಂಗ್ತಾತಾ 16ವ್ಯಾ ಶೆಕ್ಡ್ಯಾಂತ್ ಗೋವಾ ಪ್ರದೇಶಾಚೆ ಇತಿಹಾಸ್ ತಶಿ ಆಶಿಲ್ಲ್ಯ. ದಿಲ್ಲಿಂತ್ ಮುಸ್ಲಿಂ ರಾಜ್ವಾಟ್ ಮುಗ್ಲಾನ್, ಗೊಂಯ್ ಪೋರ್ಚುಗೀಸಾಂಚ್ಯಾ ಸ್ವಾಧೀನ್ ಜಾಂಲೆಂ. ಯೆ ಒಟ್ಟೊ ದುಸ್ರೆ ಧರ್ಮಾಚೆ ರಾಯ್ ಲೋಕ್ ತೇಂಚೆ ಧರ್ಮ ಪ್ರಚರ್ ಕಾಮ್ ಮಳೆರ್ ಮತಾಂತರಾಕ್ ಲಾಗ್ಲೆ. ಯೆ ಒಟ್ಟೊ ಧರ್ಮ ಪ್ರಚಾರಾಕ್ ಚಡ್ ಸುಂಕ್ ಗಾತ್ಲೆ. ದೇವ್ಳಾಂ ನಾಸ್ ಜಾಲಿ, ಬಹಿಷ್ಕಾರ್ ಗಾತ್ಲೆ. ಯೆ ಒಟ್ಟೊ ತ್ರಾಸ್ ಖಾಡ್ಚೆ ಕಷ್ಟಜಾಲೆ ತೆನ್ನಾ ಇಮಿ ಬರೆ ಧರ್ಯಾ ಸೋದತಾ ಕರ್ನಾಟಕಚೆ ದರ್ಯಾಂಕ್ ಆಯ್ಲಿ ಮ್ಹಣ್ ಸಾಗಿತ್ಲಾ.

ಗೌರೀಶ್ ಕಾಯ್ಕಿಣಿ 'ಕರ್ನಾಟಕದ ಸಿಂಡ್ರೆಲ್ಲಾ' ಉತ್ತರ ಕನ್ನಡ ಜಿಲ್ಲೆ ಪುಸ್ತಕಾಂತ್ (ಪಾನ್34–40ಮೀನುಗಾರಿಕೆ) ಕೊಂಕಣಿ ಖಾರ್ವಿ ಲೋಕ್ ಪುರಾನಾಂತ್ ಮಹಾರಾಷ್ಟ್ರ ಕರಾವಳಿ ಸೂನ್ ಅಂಗಾಲಯ್ಲಿ ಆನಿ ಪೋರ್ತುಗೀಸ್ ಪ್ರಾಬಲ್ಯಾಂತ್ ರಕ್ಷಣೆ ಕಾತೀರ್ ಗೊಂಯ್‌ಸೂನ್ ದಕ್ಷಿಣಾಚೆ ಕರಾವಳಿಕ್ ಆಯ್ಲಿ ಮ್ಹಣ್ ಸಾಂಗ್ಲಾ. ಮುಕಾರ್ ಖಾರ್ವಿ ಲೋಕ್ ದರ್ಯಾಂತ್ ಆನಿ ಹೋಡ ಹೂಳಾಂತ್ ಹಾಯಿ ಹೊಡೆಗೆವ್ರುನ್ ಮ್ಹಾಸ್ಲಿ ಮಾರ್ತಾ ಜೀವನ್ ಕೆಲ್ಲಾ. ತಶೀ ಜಾವುನ್ ತೆಂಗೇಲೆ ಲೊಕಾಲೆ ನಾವು ತಾಂಡೇಲ, ಸಾರಾಗ್, ಅರ್ಕಾಟಿ ಹೊಡೆಕ್ ಸಂಬಂದಿತ್ ನಾವು ಆಸಾ.

ಕೊಂಕ್ಣಿ ಭಾಸ್, ಜನಾಂಗ್ ಕ್ಷೇತ್ರಾಂತ್ ವಾವ್ರ ಕೆಲ್ಲೆ ಮಾ. ದೊ. ಆವೆಲಿನ್ ಆರ್ ಡಿಸೋಜಾ, ತೆಮಿ 'ಖಾರ್ವಿ ಲೊಕಾಚೆ ಸಂಪ್ರದಾಯ್' ಲೇಖಾಂತ್ ಖಾರ್ವಿ ಮ್ಹಳ್ಳೆಂ ನಾಂವ್ ಸಂಸ್ಕೃತ್ (ಕ್ಷಾರ) KHGAR ಸಬ್ದಾಂಚ್ಯಾ ಅಪಭ್ರಂಶ್ 'ಖಾರ್' (KSAR) ಹಾಚೆ ಥಾವ್ನ್ ಯೆತಾ. ಖಾರ್ ಉದ್ಕಾಂತ್ ಮ್ಹಾಸ್ಲಿ ಪಂಗ್ಡ್ಯಾ ಹಾಂಕಾಂ ಖಾರ್ವಿ ಮ್ಹಳ್ಳೆಂ ನಾಂವ್ ಆಯ್ಲೆಂ ಜಾಯ್ಜ್. ಕೆನರಾಚ್ಯಾ ಖಾರ್ವ್ಯಾಂಕ್ ಆನಿ ಕೊಚ್ಚಿಚ್ಯಾ ಖಾರ್ವ್ಯಾಂಕ್ ಮಸ್ತು ಅನುರೂಪ್ ಆಸಾ ಜಾಲ್ಯಾನ್, ಕೊಚ್ಚಿ ಥಾವ್ನ್ ಹಾಂಚೆ ಪುರ್ವಜ್ ಆಯಿಲ್ಲೆ ಮ್ಹಣ್ ವಾದ್. ಹೆಂ ಅನುರೂಪ್ ಹಾಂಚ್ಯಾ ನಾಂವಾನಿ ಸಂಪ್ರದಾಯೆಂತ್ ರೀತ್ ರಿವಾಜೆಂತ್ ಆನಿ ಸಾಕ್ರ್ಯಾಂತ್ ದಿಸೊನ್ ಯೆತಾ. ಹೆಂ ಅನುರೂಪ್ ಹಾಂಚ್ಯಾ ನಾಂವಾನಿ. ಹಾಂಚ್ಯಾ ದಾದ್ಲ್ಯಾಂಚಿಂ ನಾಂವಾಂ ವೆಂಕಪ್ಪಾ, ಕೊಮಾಸ್ರಾ, ತಿಮ್ಮಪ್ಪಾ, ದಾಮಾಸ್ರಾ, ದೀಪು....

ಅಶಿ ವಿಶ್ಲೇಷಣ್ ಕರತಾ ತೆಮಿ ಖಾರ್ವಿ ಲೋಕ್ ಕೊಚ್ಚಿಸೂನ್ ಕರ್ನಾಟಕ್ ಕರಾವಳಿಕ್ ಆಯಿಲೆ ಮ್ಹಣ್ ಸಾಂಗಾತಾಯ್. ಜಾಲೆರ್ ಆದಾರ ಆನಿ ರೀತ್ ರಿವಾಜ್ ಆದಾರಾನ್ ಖಾರ್ವಿ ಲೋಕ್ ಗುಜರಾತ್ ಆನಿ ಮಹಾರಾಷ್ಟ್ರ ತೇಕುನ್ ಗೋವಾ ತಂಚೆನ್ ಆಯಿಲ್ಲೆ ಕರ್ನಾಟಕಾಕ್ ಆಯಿಲ್ಲೆ ಮ್ಹಣ್ಚೆ ಸಮಾ.

ಉತ್ತರ ಕನ್ನಡ (1800 ಕಾರಾವಾರ) ಜಿಲ್ಲೆಚೆ ಪಯ್ಲೆ ಕಲೆಕ್ಟರ್ ರೀಡ್ 1800 ಜನಗಣತೀ (ಖಾನೇಷುಮಾರಿ) ಖಾರ್ವಿ ಜಾತಿಚೆ ಉಲ್ಲೇಖ್ ಕೆಲಾ. ಮಹಾರಾಷ್ಟ್ರಚೆ

ಕೋಳಿ ಜನಾಂಗಾಕ್ ಆನಿ ಖಾರ್ವಿಕ್ ಲಾಗಿ ಸಂಬಂದ್ ಅಸಾ. ಕೋಳಿ ಲೋಕ್ ಕೇರಳಾಚೆ ಮಲಬಾರಾಚೆನ್ ಮಹಾರಾಷ್ಟ್ರ ಪಸನ್ ಅಸಾ. ತಶಿ ಆನೇಕ್ ಕನ್ನಡ ಭಾಷೆಚೆ ಮಾಸ್ಕಿ ದರ್ಕ್ಟೆ ಲೋಕ್ ಅಸಾ ತೆಂತು ಮೊಗೇರ್ , ಮೊಗವೀರ, ಹರಿಕಂತ್, ಆನೇಕ್ ಅಸಾ ತಶಿ ಖಾಂಡಿಖಾರ್ವಿ ಮ್ಹಣ್ ಕೊಂಕ್ಣಿ ಭಾಸೆಚೆ ಪಾಗ್ಟಿಲೋಕ್ ಅಸಾ. ಕಾಮ್ ವೃತ್ತಿನ್ ಏಕ್ ಅಸ್‌ಲೇರ್ ಭಿ ತೇಮಿ ರೀತಿ–ರಿವಾಜ್ ಆನಿ ಸಂಬಂಧಾನ್ ದುಸರೆ ಜಾವ್ನುನ್ ಅಸಾ. ಮಾಸ್ಕಿ ಪಾಗ್ಟೆ ಜಾತೀಂತ್ ಸುಮಾರ್ ಚೌದಾ ಜಾತ್ ಅಸಾತ್.

ಫಾ. ಆವೆಲಿನ್ ಆರ್ ಡಿಸೋಜಾ ತೆಮಗೇಲೆ ಲೇಖನಾಂತ್ ಮುಕಾರ್ ಅಶಿ ಸಾಂಗ್ಲಾಂ. ' ವಾಸ್ಕೊ ದೆ ಗಾಮಾ ಭಾರತಾಕ್ ಯೇಂವ್ಕ್ ವಾಟ್ ಕಳನಾಸ್ತಾನಾ ಅಫ್ರಿಕಾಚ್ಯಾ ಎಕಾ ಬಂದ್ರಾಕ್ ಪಾವ್‌ಲ್ಯಾ ವೆಳಾರ್ ತಾಕಾ ಭಾರತಾಚ್ಯಾ ತಾರ್ವಾಟ್ಯಾಂಚಿ ಒಳಕ್ ಜಾಲಿ ಆನಿ ತಾಣಿ ತಾಕಾ ಭಾರತಾಚಿ ವಾಟ್ ದಾಕಯ್ಲಿ. ಹೆ ತಾರ್ವೊಟಿ 'ಪಣ್ಣಿಕರ್' ಯಾ 'ಪಣ್ಜಿಕರ್' (ಗೊಂಯಾಂತ್ ಪೊಂಡಾಚೆ) ಮ್ಹಣ್ಜೆ ಗೊಂಯ್ಚೆ ಖಾರ್ವಿ ಮ್ಹಣ್ ಅಭಿಪ್ರಾಯ್.. ಯೇ ಚರಿತ್ರ ಪಳೇಲ್ಯಾರ್ ಖಾರ್ವಿ ಲೋಕ್ ಫಾಟಿ ಸಗ್ಳ್ಯಾ ಸಂಸಾರಾಕ್ ಪಿರ್ತಾಶಿಲೆ ಆನಿ ವ್ಯಾಪಾರ್ ವ್ಯವಹಾರ್ ಕರ್ತ್ತಾಶಿಲೆ ಮ್ಹಣ್ ಕಳ್ತಾ.

ಭೌಗೋಳಿಕ್ ಪರಿಸರ್

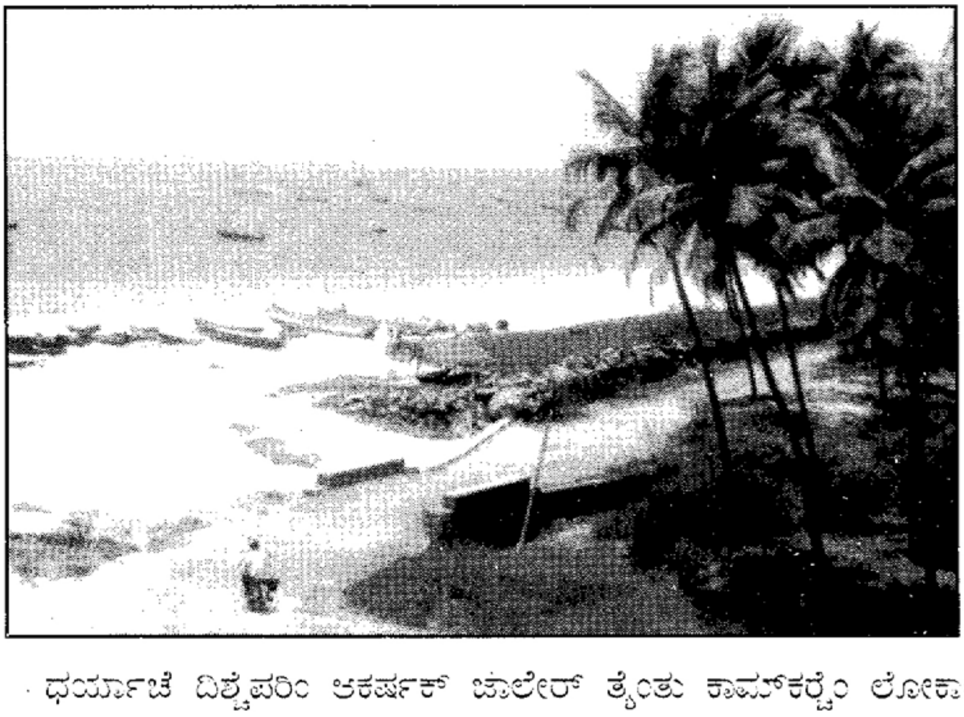

ಧರ್ಯಾಚೆ ದಿಶ್ಟೆಪರಿಂ ಆಕರ್ಷಕ್ ಜಾಲೇರ್ ತ್ಯೆಂತು ಕಾಮ್‌ಕರ್‍ತೆಂ ಲೋಕಾಲೆ ಸಂಕಟ್ ಧರ್ಯಾಯಿತ್ಲೆ ಗಂಭೀರ್ ತೂಪಾನ್, ಆನಿ ತ್ಯೆಂಚೆ ಕ್ರೂರ್ ಜೀವಿ. ಧರ್ಯಾಂತ್ ಉಟ್ಟ್ಯಾ ಭರ್ತಿಮೋಳಾಂಚೆ ಪ್ರವಾಹ್. ಸಮುದ್ರಾಚೆ ವಾರೋ, ಪಾವ್ಸ್ ಯೋ ಪೂರಾ

ಖಾರ್ವಿ ಲೋಕಾಲೆ ಜೀವನಾಂತ್ ಪ್ರಮುಖ್ ಪಾತ್ರ್ ಗೆತ್ಾ.

ಖಾರ್ವಿ ಬಹುತೇಕ್ ಧರ್ಯಾಚೆ ಲಾಗೀಚ್ ವಸತಿ ಕರ್ನ್ ಅಸಾ. ತೆಂ ಅಸ್ಲೆಕ್ ತೇಮ್ ಕಾ ಸಮಾ ಜಾವ್ನ್ ಧರ್ಯಾ ಪಳೊನ್ ಪಾಗ್ಟೆ ಒಚ್ಚೆಕ್ ಜಾತ್ತಾ. ಆತಾ ಅನೇಕ್ ಕಾರಣಾನ್ ಧರ್ಯೊ ಸೊಡುನ್ ದೂರ್ ದೂರ್ ಘರ್ ಕರ್ತೆಲೆ ಲೋಕ್ ಅಸಾ.

ಖಾರ್ವಿ ವಸತಿ ಜಾಗೇಕ್ 'ಖಾರ್ವಿಕೇರಿ' ಮ್ಹಣ್ ಆಪೇತಾಯ್. ಸುಮಾರ್ ಪನ್ನಾಸ್ ಥರ್ನ್ ದೊನ್ನಿ, ತಿನ್ನಿ ಘರ್ ಉರ್ತಾ. ಲಾಗಿಲಾಗಿ ಉರ್ಚೆ ಯೇ ಘರ್ ಜಾಸ್ತಿ ಮಳೇರ್ ದೋನ್ ಕೊಣೆ ಎಕಾ ಬಗಲೀನ್ ಎಕ್ ಅನಿ ಎದ್ರಾಕ್ ತಿತ್ಲೆ ರೂಂದ್ ವಸೋರ್ ಉರ್ತಾ. ಲಾನ್‌ಲಾನ್ ದೋನ್ ಕಿಡಕಿ. ದೋನ್ ನಾ ಜಾಲೇರ್ ತೀನ್ ಬಾಗಿಲ್ ಉರ್ತಾ. ಮಡ್ಯಾಚೆ (ವಣೋತ್) ಘರ್ ತೆಕಾ ಧೊಡೆ ತಣ್ ಘಾಲ್ನ್ ಕರ್ತ್ತಾಯ್. ಆತಾ ಸಿಮೆಂಟಾಚೆ ಘರ್ ಭೀ ಅಸಾ. ಮಾಳೆಗರ್ ನಳೆಘರ್ ಪಳೇಚೆಕ್ ಮೆಳ್ತಾ. ಪೂರಾ ಘರಾ ಮುಕರ್ ಅಂಗಣಾಂತ್ ಏಕ್ ತುಳಸಿ ಕಟ್ಟೊ ಉರ್ತಾಚ್. ಗರಾಸುತ್ತಾ ದೋನ್ --ನಾ-- ತೀನ್ ಮಾಡಾರೂಕ್ ಉರ್ತಾ. ಯೋ ಗರಾಸುತ್ಲು ಖಂಚೆ ಒಂಯ್ ಯಾ ಪಾಗಾರ್ ಉರ್ತಾ. ಖಾರ್ವೆ ಘರ್ ಲಾನ್‌ಲಾನ್ ಉರ್ತಾ ಕಿತೆಕ್ ಮಳೇರ್ ಧರ್ಯಾಸೂನ್ ಇವುಚೆ ವಾರೋ ಯಾಕಾ ಕಂಚೆ ರೀತಿನ್ ತ್ರಾಸ್ ದಿವುನಿಯೋ ಮ್ಹಣ್.

ಧರ್ಯಾಂತ್ ಜಾವುಚೆ ಬದಲಾವಣ್, ಮೋಡ್ ಪಾವ್ಸ್, ವಾರೊ ಪೂರಾ ಯೆಮುಕಾ ಪಳೇಚೆಕ್ ಮೆಳ್ತಾ. ತಶಿ ಜಾವುನ್ ಉದ್ಕಾಚೆ ಬಣ್ಣ, ರಂಗ್ ಪಳೋನ್ ಪಾಗ್ಟೆಕ್ ಒತ್ತಾಯ್. ತಶಿ ಜಾವುನ್ ಇಮುಕಾ ಧರ್ಯಾಚೆ ತಡೀ ವಸಾತೀಕ್ ಅನಕೂಲ್ ಜಾವುನ್ ಅಸಾ.

ಜೀವನ್ ಆನಿ ಸಮಾಜಿಕ್ ವ್ಯವಸ್ಥಾ

ಕೊಂಕ್ಣಿ ಖಾರ್ವಿ ಲೊಕಾಲೆ ಆಹಾರ್ ಪದ್ದತ್

ಬಹುತೇಕ್ ಕರವಳಿಚೆ ಲೋಕಾ ರೀತಿನ್ ಖಾರ್ವಿಲೋಕಾಲೆ ಆಹಾರ ಪದ್ದತಿ ಅಸಾ. ಸೀತ್ –ಕಡಿ–ನಣ್ಟೆ ಮುಖ್ಯ ಜಾವುನ್ ಅಸಾ. ಮಾಸ್ಳಿ ವಿಕುನ್ ಆಯಿಲೆ ದುಡ್ವಾನ್ ತಾಂದುಳ್ ಹಾಡುನ್ ಮಾಸ್ಳಿ ಮೆಳ್ಳೈರ್ ಮಾಸ್ಳಿ ಕಡಿ ಕರೂನ್ ಜೆವುತಾಯ್. ಸುಕ್ಕೆ ಮಾಸ್ಳಿ ಕೆಂಡಾಂತ್ ಭಾಜುನ್ ಖಾತಾಯ್. ಕಾತ್ಲೆ ಚೆಟ್ನಿ (ತಂಬ್ಳಿ) ಕರ್‍್ನ ತೆಂತು ಸುಕ್ಕೊ ಸುಂಗ್ಟಾಂ ಗಾಲುನ್ ಖಾತಾಯ್. ವಿಶೇಸ್ ದಿವಸಾಂತ್ ಕೊಂಬೊ–ಕೊಂಬಿ– ಬೊಕ್ರಚೆ ಮಾಂಸ್ ಕರ್‍್ನ ಖಾತಾಯ್.

ವರ್ಷಾಚೆ ಮಧ್ಯ ವಿಶೇಸ್ ದಿವಸ್ ದೆವಾಲೆ ಪೂಜೆ ವ್ರತ್ ಅಸ್ತಾನಾ ಮಾಂಸಹಾರ್ ನಿಷೆದ್ ಆನಿ ಥೊಡೆ ಘರಾಣೆಕ್ ಥೊಡೆ ಮಾಸ್ಳಿ ನಿಷೆದ್ದ್. ಮೋರಿ ಶೆತಾಕ್ ಕೆಲವ್ ಕುಟುಂಬಾಚೆ ಏಕ್ ಏಕ್ ಮಾಸ್ಳಿ ದೇವ ಮ್ಹಣ್ ಸಂಜಾತಾಯ್ ಆನಿ ತೊ ಕೆನಾ ಖೈನಾತ್.

ರಾತ್ರಿಕ್ ಪಾಗ್ಜೆಕ್ ವಚ್ಚೆ ಲೋಕ್ ಬರಾಬರ್ನ್ ಜೆವಾಣ್ ಗೇವುನ್ ಒಯಿತಾಯ್ ಹೋಡೆ ಪರ್ತಿಯನ್ ಬೋಟ್ ಜಾಲೇಕ್ ತೆಂತುಚ್ ರಾಂದಪ್ ಕರ್‍್ನ ಗೆತ್ತಾಯ್. ಪೆಜ್ ಜೆವುತಾನಾ ಸುಕ್ಕೆ ಮಾಸ್ಳಿ ಭಾಜುನ್ ಖಾತಾಯ್. ಬಹುತೇಕ್ ಒಟ್ಟು ಜಾತಿಚೆ ಮಾಸ್ಳಿ ಸುಕೇತೆಯ್.

ಕಲ್ವಾಚೆ ಮಾಸಾಚೆ ಸುಕ್ಕೆ ಆನಿ ಕಡಿ ಖಾರ್ವಿ ಲೋಕಾಚೆ ವಿಶಿಷ್ಟ್ ಆಹಾರ್. ತಶಿ ಖುಬ್ಬೆಚಿ, ತಿಸ್ರೆಚೆ ಪೂಡ್ ಭೀ ಖಾರ್ವಿ ಲೋಕಾ ಮಧ್ಯೆ ಮುಖ್ಯ ಸ್ಥಾನ್ ಘೆತ್ಲಾ.

ಆಯ್ದಣ

ಖಾರ್ವಿಲೊಕಾಲೆ ದಿವಸಾಚೆ ಉಪಯೋಗಾಕ್ ಮಸ್ತ್ ಆಯ್ದಾಣಾಚೆ ಅವಶ್ಯಕತ್ ನಾ. ಜಾಸ್ತಿ ಜಾವುನ್ ಮಾತ್ತಿಚೆ ಮಡ್ಕಿ ಬಳಸಿತಾಯ್. ಸೀತ್ ಕರ್ಚೆಕ್ ಹೋಡ್ ಮಡ್ಕಿ ಆನಿ ಕಡಿ, ಸುಕ್ಕಾ ಕರ್ಚೆಕ್ ಲ್ಹಾನ್ ಮಡ್ಕಿ. ಮುಸರೆಚೆ ಮಡಕಿ ದೆವಾಲೆ ವಾರ , ಪರಬ್ ಅಸ್ತಾನ್ ಘರಾ ಭಿತರ್ ಹಾಡ್‌ನಾತ್. ತೇ ವೆಳಾರ್ ಅಲ್ಯೂಮಿನಿಯಂ ಸ್ಟೀಲ್‌ಚೆ ಆಯ್ದಣ ಒಪರ್ತೆಯ್. ಅತಾ ಅಲ್ಯುಮಿನಿಯಂ ಆನಿ ಸ್ಟೀಲಾಚೆ ಅಯ್ದಣ ಆಯಿಲಾ.

ಮಾಸ್ಳಿ ಭಾಜ್ಚೆಚೆಕ್, ಪ್ರೊಳೊ ಕರ್ಚೆತ್ ಒಟ್ರೊ ಅತಾ ಕಾಯ್‌ಲ್ ಉಪಯೋಗ್ ಕರ್ತಾಯ್. ದೇವಾಲೆ ದಿವ್ಯೊ ಲಾವುಚೆಕ್ ಮಾತ್ತಿಚೆ ಪಣತಿ ಒಪರ್ತಾಯ್.

ಆಂಗೋಳಿ ವಸ್ತ್ರ

ಪಾಗ್ನಿ ಲೊಕಾಲೆ ಆಂಗೋಳಿ ಸರಳ ಆನಿ ಕಮ್ಮಿ. ಕಾಸ್ಕಿ, ಬನಿಯಾನ್, ಖಾಂದಾರ್ ಏಕ್ ವಲ್ಲಿ, ಕಮರೇಕ್ ಏಕ್ ಬೈರಾಸ್ ಒತ್ತಾಕ್ ಮಾತ್ತೆಚರ್ ಏಕ್ ವಸ್ತ್ರ. ಬಾಯ್ಲೆ ಲೋಕ್ ಕಾಪಡ್ ಆನಿ ಪೊಲ್ಕೊ (ಚೋಲಿ) ಗಾಲ್‌ನ್ ಗಿತ್ತಾಯ್. ಹಾತ್ ಭರ್ನ್ ಬಣ್ಣಾಚೆ ಕಾಂಕಣ್ ಗಾಲ್‌ತಾಯ್. ಕನಿಷ್ಟ ಆಭರಣ ಗಾಲ್‌ತಾಯ್. ಜಾಲೆರ್ ಯೆ ಆಭರಣ ವಿಶಿಷ್ಟ ಜಾವುನ್ ಆಸಾ.

ಆತ್ತಾಚೆ ವಯಸ್ಕ ಚೆರ್ಡುವಾಂ ಚೆಡ್ಡಿ ಗಾಲುನ್ ಪಿರ್ತಾಯ್. ಭಾಯರ್ರ ಒಚ್‌ಕಾ ಜಾಲೇರ್ (ವ್ಯವಹಾರಾಕ್) ಪ್ಯಾಂಟ್, ಶರ್ಟ್, ಟಿ–ಶರ್ಟ್ ದಾದ್ಲೆ ಲುಂಗಿ ನೆಸ್‌ತಾಯ್. ದವೇ ಶುಬ್ರ ಲುಂಗಿ, ಧವೆ ಪೂಲ್ ಶರ್ಟ್ ಗಾಲ್‌ನ್ ಹಾತ್ ಅರ್ಧೆ ಮಡ್‌ಚುನ್ ಗೆತಾಯ್.

ಬಾಯ್‌ಲೆ ಚೆರ್ಡುಂವಾ ಕಾಮಾವೆಳೆರ್ ಪೊಲ್ಕೊ ಕಿರಗಣ್ ಗಾಲುನ್ ಗೆತ್ತಾಯ್.

ವೃತ್ತಿ—ಕಾಮ್

ಖಾರ್ವಿ ಲೊಕಾಲೆ ಪ್ರಮುಖ ವೃತ್ತಿ ಪಾಗಿಚೆ. ತಶಿ ಜಾವುನ್ ದರ್ಯಾ ಲಾಗಿ ನಹಿಲಾಗಿ ಜೀವನ ಕರ್ಚೆ ಲೊಕಾಲೆ ಘರಾಂತ್ ಸಾನ್ ಹೊಡೆ , ಮರ್ಗಿ ಯಾ ಬೋಟ್ ಆನಿ ಜಾಳ್ ಉರ್ತಾಚ್. ಮರ್ಗಿ ಮಸ್ತ ಅಪರೂಪಾಚೆ ಹೊಡೆ. ಆಕಾರಾನ್ ಲಾನ್ ಆನಿ

ಎಕ್ಲೊ ಬಸೂನ್ ಮಾಸ್ಳಿ ಮಾರ್‍ಚೆ. ಹೊಡೆಂತ್ ಆಟ್–ಧಾ ಲೋಕ್ ಪಾಗೇಚೆಕ್ ವಚತಾಯ್. ಅತ್ತಾತ್ತಾ ಯಾಂತ್ರಿಕ್ ಹೊಡೆ ಇಲಾ. ಆನಿ ಟ್ರಾಲರ್, ಪರ್ಸಿಯನ್ ಲಾಂಚಚರ್ ಪಾಗಿಚೆಕ್ ವಚತಾಯ್.

ಘಾಟ್ಚಿ ಖಾರ್ವಿ ಲೊಕಾಲೆ ರಂಪಣಿ ಯಾ ಮಾರಿಬಲೆ ಆಶಿಲೆ ತೇಂತು ಶಂಬರ್–ದೆಡಸಿ ಲೋಕ್ ಕಾಮು ಕರುನ್ ಜೊಡತಾಸಿಲೆ. ಚಡ್ ಜಾವುನ್ ಗೊಂಯ್‌ಸುನ್ ಯೆ ರಂಪಣಿ ಪದ್ದತ್ ಆಯಿಲೆ ಮ್ಹಣ್ ಮಾಲ್ಘಡೆ ಸಾಂಗತಾಯ್. ಧರ್ಯಾಂತ್ ಹೊಯ್‌ಜಾಳ್ ನಾಶಿಲೆ ಸಮಯಾಂತ ದರ್ಯಾ ಭಿತರ್ ಒಚುನ್ ಜಾಳ್ ಘಾಲುನ್ ಮಾಸ್ಳಿ ಪಡ್ಕೆ ತೆನ್ನಾ ಒಡುನ್ ಹಾಡ್‌ತಾಯ್. ಯೆ ತಂಡಾಕ್ ಎಕ್ಲೊ ಮುಖೇಲ್ ಉರ್‍ತಾ. ತೆಕಾ ತಾಂಡೇಲ, ಸಾರಂಗ್ ಮ್ಹಣ್ ಸಾಂಗತಾಯ್. ಪಾವ್ಸಾಡಿಂತ್ ರಂಪಣಿ ಯಾ ಮಾರಿಬಾಲೆ ಕಾಮಾಕ್ ರಜಾ ಅಸ್ತಾ ತೆನ್ನಾ ಯೆ ಲೋಕ್ ಲಾನ್ ಹೊಡೆಚರ್ ಪಾಗ್ಶೆಕ್ ಒಯ್‌ತಾಯ್.

ಮರ್ಗಿಂತ್ ಬಸಾನ್ ಗಾಳ್‌ಗಾಲ್‌ಚೆ ಆನಿ ಸಾನ್ ಜಾಳ್‌ಗೇನ್ ಪಾಗ್ಚಿ ಕಾಮ್ ಬಿ ಕರ್‌ತಾಯ್. ಯೆ ಕಾಮ್ ಮಸ್ತ ತ್ರಾಸಾಚೆ. ದರ್ಯಾಚೆ ತುಪಾನ್ ಸಮಯಾರ್ ಯೆ ಕಾಮಾಕ್ ಇನಾ. ಘಾಸಾ ಚರ ಹಗೂರ್ ಮರ್ಗಿ ಚಲಾಯಿತಾ ಮಾಸ್ಳಿ ಮಾರಕಾ ಜಾತಾ.

ಸಾನ್ ಹೊಡೆ: ಸುಮಾರ್ ಆಟ್ ಮೂಳ್ ಲಾಂಬ್ ಆನಿ ದೇಡ್ ಮೂಳ್ ರುಂದ್ ಉರ್‌ಚೆ ಹೊಡೆಂತ್ ದೊನ್ ಜನ್ ಉರ್‍ತಾಯ್. ತಾಜ್ ಯಾ ವಲ್ಲಿ ಗಾಲುನ್ ಹೊಡೆ ಸೊಡತಾ ಜಾಳ್‌ಗಾಲುನ್ ಪಾಗಿತಾಯ್. ಯಾ ಕಾಮಾಕ್ ರಾತ್ ದೀಸ್ ಮಣಚೆ ಬೇದ್ ನಾ. ಪುರುಸತ್ ಆಶಿಲೆ ತೆನ್ನಾ ವೊಚಾನ್ ಮಾಸ್ಳಿ ದರ್ತಾಯ್

ತಶಿ ಸ ಲೋಕ್ ಆಟ್ ಲೋಕ್ ಪಾಗ್ಚಿಕ್ ವಚ್ಚೆ ಹೊಡೆ ಆಸಾ. ತೆಂತು ತೇ ತೇ ಆಳತೆಚೆ ಜಾಳ್ ಉರ್ತಾ. ಪಂಗ್ಚಿಕ್ ಚಂದ್ರಮಾಲೆ ಉಜವಾಡ್ ಉರ್ಚೆ ಪುನವಾಚೆ ವೇಳ್ ಉರ್ನಿಯೊ. ದಿಸಾಚೆ ಜಾಲೆರ್ ಯೆ ಬರೆ.

ಪಾಗ್ಚಿಕ್ ಆಸಿಲೆ ಜಾಳಾಂತ್ ದುಸ್ರೆ ದುಸ್ರೆ ನಾಂವ್ ಆಸಾ. ಏಕ್ ಏಕ್ ಗಾಂವಾಂತ್ ಏಕ್ ಏಕ್ ನಾಂವಾನ್ ಆಪೇತಾಯ್. ತಶಿ ಮಾಕ್ಷಿ ಸೂತಾನ್, ಕಾಪುಸಾನ್ ನಾರಾನ್ ಕರ್ಚೆ ಜಾಳಾ ಬದಲ್ ಆತಾ ನೈಲಾನ್ ಜಾಳ್ ಆಯಿಲಾ. ತೇಂತು ಯಾಂತ್ರಿಕ್ ಹೊಡೆ ಇಲೆ ನಂತರ್ ತೆಂತು ಒಪರ್ಚೆಕ್ ವಿವಿದ್ ನೈಲನ್ ಜಾಳ್ ಆಯಿಲಾ.

ಯಾಂತ್ರಿಕ್ ಹೊಡೆಂತ ಮುಖ್ಯ ಜಾವುನ್ ದೋನಂ ವಿಧ

1.ಟ್ರಾಲ್ 2.ಪರ್ಸಿಯನ್

ಟ್ರಾಲ್ ಹೊಡೆಂತ್ ಪಾಂಚ್ ಸ ಲೋಕ್ ಉರ್ತಾಯ್. ಸಾಂಜೆರ್ ಧರ್ಯಾಕ್ ವೊಚುನ್ ಜಾಳ್‌ಘಾಲುನ್ ತೀನ್ ಚಾರ್ ತಾಸ್ ರಾಕತಾಯ್. ಯೆಂತು ಬರೆ ಮಾಸ್ಳಿ ಮೆಳಾತಾ.

ಪರ್ಸಿಯನ್ ಹೊಡೆಂತ್ ವೀಸ್ ಪಂಚಿಸ್ ಲೋಕ್ ಉರ್ತಾತ್. ಹೊಡೆಚೆರ್ ಏಕ್ಲೊ ತಾಂಡೇಲ ಉರ್ತಾ. ತೊ ಊಂಚ್ ಖಾಂಬೆರ್ ಚಡೊನ್ ಮಾಸ್ಳಿ ಖಂಯ ಆಸಾ ಮ್ಹಣ್ ದೆಕೆತಾ. ಮಾಸ್ಳೆಚೆ 'ತೆಪ್ಪಾ' (ರಾಸ್) ಅಸಲೆ ಜಾಗೇರ್ ಒಸುನ್ ಜಾಳ್ ಗಾಲ್‌ತಾಂಯ್. ತೇಂಚೆನ್ ಗೊಲಾಕಾರಾಂತ್ ಜಾಳ್ ಗಾತ್ಲೆ ತೆನ್ನಾ, ಜಾಳ್‌ಚೆ ಸೀಸ್ ಆನಿ ಬೆಂಡಾಚೆ

ಉಂಡೆ ದಿಸುನ್ ಜಾಳ್ ಒಂಯ್‌ಶಿ ಆಡ್ ರೊಬ್ತಾ. ಮ್ಹಾಸ್ಳಿ ತೇಂತು ಸರ್ಕಾನ್ ಪೊಡ್ತಾಯ್. ತೆ ಮಾಸ್ಳಿ ಖಾಡುನ್ ಪರ್ಸಿಯನಾಚೆ ಕೈರಿಯರಾಂತ್ ಭೊರುನ್ ಹಾಡತಾಯ್.

ತಶಿ ಹಾಡಿಲೆ ಮಾಸ್ಳಿ ಗಾಂವಾಚೆ ಬಾಯ್ಲೆ ಗೆವುನ್ ಸುಕೇತಾಯ್. ಮಸ್ತ ಮಾಸ್ಳಿ ಐಸ್ ಗಾಲುನ್ ದುಸರೆ ಗಾಂವಾಕ್ ಧಾಡತಾಯ್. ಮಾಸ್ಳಿ ಗೇವುಚೆಕ್ ಅನೇಕ್ ಲೋಕ್ ರಾಕುತಾ ಬಸುನ್ ಉರುತಾಯ್.

ಮಾಸ್ಳಿ ಪಾಗ್ಟಿ ಜಾತಿಚೆ ಬಾಯಿಲಾ ಮಾಸ್ಳಿ, ಗೇವುನ್ ಕವನಾಂತ್ ಸಂಗ್ರಹ ಕರ್‍ತಾಯ್. ಅನಿ ಸಮಾಕರ್ನ್ ಶುದ್ದಿ ಕರ್ನ್ ಮೀಟ್‌ಗಾಲುನ್ ಸುಕೇತಾಯ್. ಯೆ ಸುಕೇಚೆಕ್ ಕಂಚೆ ಜಾತಿಚೆ ಮಾಸ್ಳಿ ಜಾಲೆರು ಚಲತಾ. ಸುಂಗ್ಟಾಂ ಭಂಗುಡೆ, ಭುತಾಯ್ (ತಾರ್ಲೆ) ಇಸವ್ಣೊಣ್ ಯೆ ಮಾಸ್ಳೆಕ್ ಬರೆ ಮೋಲ್ ಅಸಾ. ಖಾರ್ವಿ ಬಾಯ್ಲೊ ಸಾಂತೆಂತ್ ಅನಿ ಗಾಂವಾಂತ್ ಘರ್‌ಘರ್ ಹೊರುನ್ ಯೆ ಸುಕ್ಕೆ ಮಾಸ್ಳೆ ವಿಕ್ತೆಯ್.

ಮಾಕ್ಷಿ ಜಾಳ್ ನಾರಾನ್ ಕರ್ತಾಸ್ತಾನ್ ಬಾಯ್ಲೆ ರಾನಾಕ್ ಒಚೂನ್ ನಾರಾಚೆ ಜಾಡ್ ಹಾಡ್ತಾಶಿಲೆ. ಹಾಡುನ್ ಸುಕೋನ್ ನಾರ್ ತಯಾರ್ ಕರ್ತಾ ಶಿಲೆ. ಆತಾ ನೈಲನ್ ಜಾಳ್ ಆಯಿಲೆ ನಂತರ್ ತೆ ಕಾಮಾಂ ಬಂದ್ ಜಾಲಾ.

ಖಾರ್ವಿ ದಾಡ್ಲೆ ಲೋಕ್ ಪಾಗ್ಟಿ ಬರ್ಸಿ ಜಾಳ್ ಬಾಂದಚೆಂತ್ ಭೀ ವ್ಹೊವ್ರ ಕರ್ತಾಯ್. ದೂರ್‌ದೂರ್ ಗಾಂವಾಕ್ ಒಚೂನ್ ಜಾಳ್ ಬಾಂದ್‌ಚೆ ಕಾಮ್ ಕರ್ತಾಯ್. ಜಾಳ್ ದರ್ಯಾಂತ್ ಹೊಡೊಡ್ ಮಾಸ್ಳಿಚಾಬುನ್, ಡೊಂಗ್ರಾ ಲಾಗೊನ್ ಪಿಂದ್‌ತಾ. ತಸಲೆ ಜಾಳ್ ಸಿವೆಂಚೆ ಕಾಮ್ ಇಮಿ ಕರ್ತಾಯ್.

ಖಾರ್ವಿ ದಾಡ್ಲೆ ಹೋಡೆ ಬಾಂದಚೆ ಕಾಮಾಂತ್ ನಿಷ್ಣಾತ್. ಯಾ ಕಾಮ್ ಉರ್ಲೆ ದುಸರೆ ಜಾತಿಚೆ ಲೊಕಾಕ್ ಕಳ್ಚೆ ಕಿಂತಾ ಚಡ್ ಖಾರ್ವಿ ಲೊಕಾಕ್ ಕಳ್ತಾ. ಮರ್ಗಿ ತಯಾರ್ ಕರ್‌ಚೆ ಭಾರೀ ನಾಜೂಕ್ ಕಾಮ್ ಉಂಡೆಲ್ ಅನಿ ಆಂಬೆಚೆ ರೂಕಾನ್ ಯೆ ತಯಾರ್ ಕರ್ತಾಯ್ . ತಶಿ ಏಕೊಚ್ ರೂಕಾನ್ ಹೊಡೆ ಬಾಂದಚೆ, ಮಚವ್ಹೊ ಕರ್ಚೆ ಬೋಟ್ ಸಮಾ ಕರ್ಚೆ ಬಾಂದ್ಚೆ ಕಾಮ್ ಖಾರ್ವಿ ದಾಡ್ಲೆ ಕರ್ತಾಯ್.

ಘರ್ ಬಾಂದ್ಚೆ ಕಾಮಾಂತ್ ಖಾರ್ವಿ ದಾಡ್ಲೆ ವ್ಹುಸ್ತ ಬುದುವಂತ್ ಘರಾಚೆ ಮಾಡ್, ದೆರ್, ಕಿಡಕಿ ಕರ್ಚೆ ಕಾಮ್ ಕರ್ತಾ.

ಸಾಮಾನ್ಯ ಜಾತಿಚೆ ಮಾಸ್ಳಿ ಚಡ್ ಮೆಳಾರ್ ತೆಂ ಸುಕೊನ್ ಕೊಂಬಿಕ್ ಅಹಾರ್ ಕರ್ತಾಯ್. ಬರೇ ಸುಕೋನ್ ಪಿಟ್ಹೊ ಕರ್ನ್ ಕೊಂಬಿ ಫಾರ್ಮಾಕ್ ಧಾಡುತಾಯ್. ತಶಿ ಮಾಸ್ಳಿ ತೇಲ್ , ಮಾಸ್ಳಿ ಗೊಬ್ಬರ್ ಕರ್ಚೆಕ್ ಮಾಸ್ಳಿ ಧಾಡುತಾಯ್. ಬರೇ ಜಾತಿಚೆ ಮಾಸ್ಳಿ ಮೀಟ್ ಗಾಲ್ನ್ ಸುಕೊನ್ ಖಾವುಚೆಕ್ ಮಿಕ್‌ತಾಯ್. ಬರೇ ಮೌಲ್ ಆಶಿಲೆ ತೆನ್ನಾ ಬಾಯ್ಲೊ ಯಾ ದಾಡ್ಲೆ ಗಾಂವಾಂತ್ ಘರ್‌ಘರ್ ಒಟೊನ್ ಜಿತ್ತೆ (ಒಲ್ಲ) ಮಾಸ್ಳಿ ವಿಕುನ್ ಯೆತಾಯ್.

ಘರಾಂತ್ ಉರ್ಚೆ ಘುರ್ಗಿ ಪುರುಸೊತ್ತಾಸ್ತಾನಾ ಗಾಳ್ ಗಾಲುಚೆ ಕಾಮ್ ಕರ್ತಾಯ್. ತಶಿ ಬಾಯ್ಲೆಲೆ ಚೆಡ್ವಾ ಘರಾಂತುಲೆ ಕಾಮ್ ಅನಿ ಪುರುಸುತ್ತಾಸ್ಲೆರ್ ಮಾಸ್ಳಿ ಸುಕೇಚೆ ಅನಿ ವಿಕ್ಚೆ ಕಾಮ್ ಕರ್ತಾಯ್.

ಆಯುದ್

ಕವಾನ್

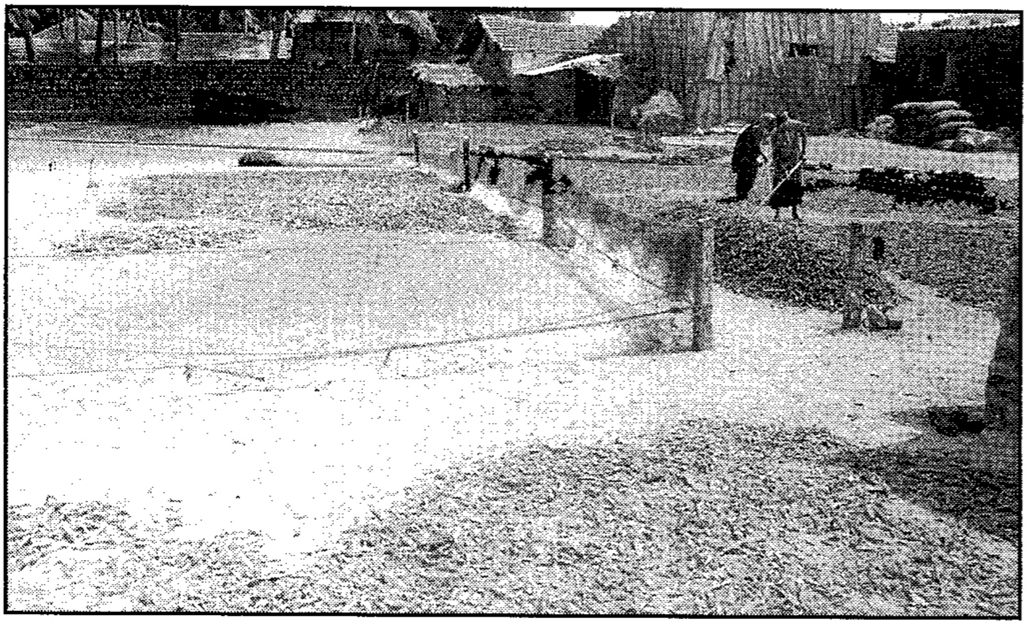

ಖಾರ್ವಿ ದಾದ್ಲೆಕ್ ಹೊಡೆ. ಅಶಿ ಬಾಯ್ಲಾಕ್ 'ಕವಾನ್' ತೆಮಕಾ ದುಸ್ರೇ ಘುರ್ ಮಳೇರೂ ಚಲ್ತಾ. ಹೊಡೆಂತ್ ಗೆತ್ಲೆಲೆ ಮಾಸ್ಳಿ ಕವಾನಾಂತ್ ಹಾಡ್ನ್ ತೈಜ್ಯೆ ಪೊಟೊಂತುಲೆ ಖಾಡ್ನ್ ಸ್ವಚ್ ಕರ್ನ್ ಮೀಟ್ ಗಾಲ್ನ್ ಸುಕೇತಾಯಾ. ಕವಾನ್ ಉರ್ಚೆ– ಬಂದುಸ್ರೆಗಾಂವಾ ಹೊರ್ನ ವಿಕ್‌ತಾಯ್. ಯೆ ಕವಾನಾತೆ ಬಗಲೀನ್ ಸಿವೆಂಟಾಚೆ ಏಕ್ ಹೊಡ ಫೊಂಡ್ (ಟ್ಯಾಂಕ್) ಬಾಂದುನ್ ದವ್ರಿತಾಯ್. ತೆಂತು ಮೀಟಾಚೆ ಉದಾಕ್ ಉರ್ತಾ. ದೋನ್ ಪಾಕ್ಕೆಚೆ ಯೆ ಕವನಾಂತ್ ಸುಕ್ಕೆ ಮಾಸ್ಳೆಚೆ ಗೊಡಾನ್ ಆನಿ ಪಾಂಟಿ ಸುಕೇಚೆ. ಬಳ್ಸಿಚೆ ಆಯುದ್, ಮೀಟಾ ಚೀಲ್ ಮಾಸ್ಳಿ ಸಮಾ ಕರ್ಚೆ ಆಡ್ಳಿ ಉರ್ತಾ.

ಖಾರ್ವಿ ಲೊಕಾಲೆ ಪಾಗ್ಟೆ ಜಾಳ್

1.ಕೊಂಡಾಳೆ: ಯೆ ನಂಯಿಂತ್ ಮಾಸ್ಳಿ ದರ್ಚೆಕ್ ಬಳ್ಸಿತಾಯ್. ನಂಯಿಂತ್ ಲಾಂಬ್‌ಲಾಂಬ್ ಕಾಂಬೆ (ರೂಕಾಚೆ) ಪುರ್ವೆತಾಯ್. ಆನಿ ನಂಯಿಚೆ ಪ್ರವಾಹಾಕ್ ಎದ್ರಾಕ್ ತ್ಯಂ ಕೊಂಡಾಳೆ ಬಾಂದ್‌ತಾಯ್. ತ್ಯಂತು ಮಾಸ್ಳಿ ದರ್ತಾಯ್,

2. ಪಟ್ಟೆಬಲೆ (ಪಟ್ಟ ಜಾಳ): ಸಾಂಜೇಚೆ ಲ್ಹಾನ್ ಹೊಡೆಚರ್ ತೆಮ್ಮಾ ಜಾವುಕಾಸಿಲೆ ಪಾಗ್ಟೆ ಸಾಮಾನ್ ಗೆವುನ್ ಒಚ್‌ತಾಯ್. ನೀಧ್ ಖೇಳೆತಾ ಭಾರೀ ಜಾಗ್ರತೇನ್

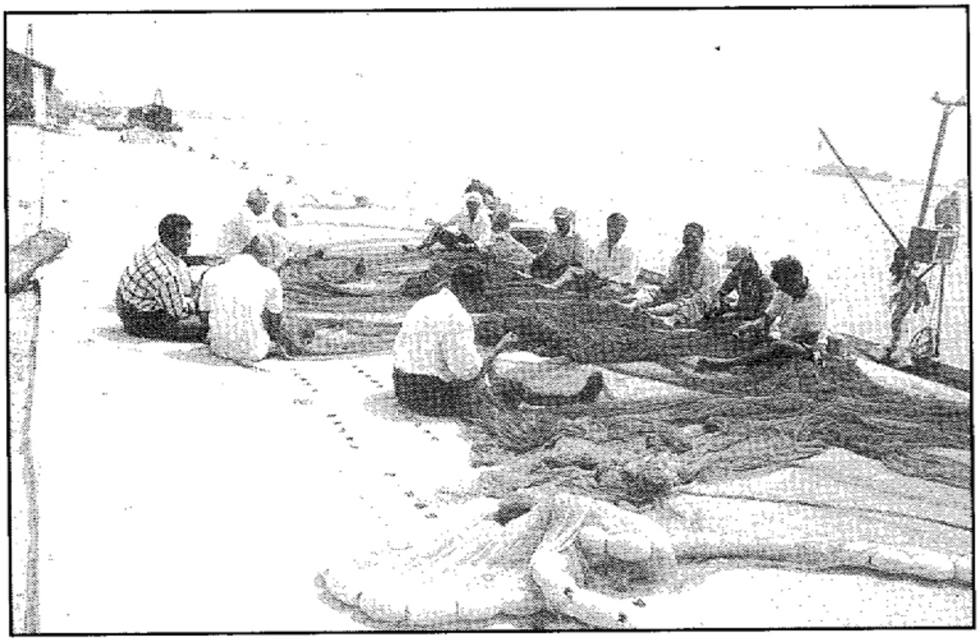

ಹೋಡ್ ತಿಮಿಂಗಿಲ್ ಅಸಲೆ ಮಾಸ್ಲೆ ಸೂನ್ ಚುಕೊಂಗಿನ್ ಅಕಸ್ಮಿತ್ ಯಿವುಚೆ ತೊಂದರೆ ಚುಕೊನ್ ಪಾಗೊನ್ ಸಕ್ಕಾಣಿ ಧಡಾಕ್ ಯೊತ್ತಾಯ್.

3.ಹಾತ್ ರಂಪ್ಣ(ಣಿ) : ಶಂಬರ್ ದೊನ್ನಿ ಲೋಕ್ ಇಂತು ಜೊಡ್ತಾಶಿಲೆ ಅತಾ ಯಿ ರಂಪ್ಣಿ ಪಳೊಂಕ್ ಮೆಳ್ನಾ.

4. ತಾರ್ಲೆಜಾಳ್

5. ಬಾಂಗ್ಡೆದಾಳ್

6. ಸಂಗ್ಟಾ ಜಾಳ್

7. ಬೀಸ್‌ಬಲೆ

8. ಪರ್ಗಿಜಾಳ್

9. ರಾಣಿ ಬಲೆ (ರಾಣಿ ಜಾಳ್)

ಅಶಿ ಸುಮಾರ್ ಪಂಚೀಸ್ ನಾಂವಾಂಚೆ ಜಾಳ್ ಬಳ್ಸಿತಾಯ್.

ಪಾಂಯೆ ಹೋಡೆ

ಕಾರವಾರ್, ಬೆಳಂಬರ್ ಕಾತ್ ಖಾರ್ವೆಲೋಕಾಲೆ ಹೊಡೆಕ್ ಪಸಾಡೆಕ್ ತೊಂದ್ರೆ ಜಾವ್ನಾಶಿ ಬಗ್ಲಿನ್ ಲಾಕ್ಡಾಚೆ ಬೊಡ್ಡೆ ಬಾಂದ್‌ತಾಯ್. ತೆಕ್ನಾ ಪಾಂಯೆ ಹೊಡೆ ಮ್ಹುಣ್ತಾಯ್.

ಆಡಳಿತ್ ವ್ಯವಸ್ಥಾ

ಖಾರ್ವಿ ಜನಾಂಗಾಂತ್ ತೆಮಗೇಲೆ ಆಡಳಿತ ಪದ್ಧತ್ ಆಸಾ. ಪ್ರಜಾಸ್ತತ್ಮಕ್ ಪದ್ಧತ್. ಪೂರಾ ಲೊಕಾಲೆ ಪ್ರಾತಿನಿಧ್ಯ ಅಸಿಲೆ ಏಕ್ ಪಂಗಡ್–ಕೂಟ್ ಉರ್ರಾ. ಹರ್ ಏಕ್ ವಾಡೆಂತ್ ಯೆ ಪದ್ಧತ್ ಆಸಾ. ತ್ಯಂ ತ್ಯಂ ಮುಖೇಲಾಕ್ ತಾಂಡೇಲ ಆನಿ ತೆಗೇಲೆ ಸಹಾಯಕಾಕ್ ಕೋಲಕಾರ್ ಮಣತಾಯ್. ವಿಷೇಶ್ ಸಂದರ್ಭಾರ್ ಸಭಾ ಕರ್ನ್ ತೀರ್ಮಾನ್ ಘೆತಾಯ್. ಧಾಲೊಕಾಲೆ ಕೂಟಾಂತ್ ವಿಶಯ್ ತೀರ್ಮಾನ್ ಜಾತಾ.

ಉತ್ತರ ಕನ್ನಡಾಚೆ –ಬೇಲಿಕೇರಿ ಕೂಟ

1.ಕಾರವಾರ 2. ಅವರ್ಸಾ 3.ಬೇಲಿಕೇರಿ 4.ಬೆಳಂಬರ 5. ಮಂಜಗುಣಿ 6.ಗಂಗಾವಳಿ 7.ತದಡಿ

ಯೆ ಸಾತ್ ವಾಡೆ ಮೆಳೂನ್ ಬೇಲೆಕೇರಿ ಕೇಂದ್ರ ಆಶಿಲೆ. ತ್ಯಂಚೆ ತಾಂಡೇಲ ಮುಖೇಲ್ ಆಶಿಲೊ ತೆಗೇಲೆ ಸಕಲ್ ರಾವಾತ್, ಬುದವಂತ್, ಕೋಲ್ಕಾರ್, ಮೇತ್ರಿ ಆನಿ ಪೆಡ್ಣೇಕರ್ ಮೊಣಚೆ ಉರ್ತಾಸಿಲೆ. ತೇಮಿಚ್ ಮೆಳೊನ್ ತೀರ್ಮಾನ್ ಗೇವುಚೆ ತೇ ಸಭೆಕ್ ಲೋಕಾಪೂರಾ ಆಪೇತಾಸಿಲೆ.

ಮುಖ್ಯ ಜಾವುನ್ –ಹೋಣ (ಚಪ್ಪಲ್) ಶಬ್ದಾ ಭಯಂಕರ್ ತಿರಸ್ಕಾರಾಚೆ ಜಾವುನ್ ಆಶಿಲೆ. 'ಹೋಣ' ಮಣ ತೊಂಡಾಂತ್ ಗೆತ್ಲೇರ್ ತೆಕಾ 101 ರೂಪಯಿ ದಂಡ್ ಆನಿ ಜಾತಿ ಕಟ್ ಕರ್ತಾಶಿಲೆ. ಗೋಕರ್ಣಾಕ್ ಒಚೊನ್ ಶುದ್ಧ ಜಾವುನ್ ಏವುಕಾ ಆಶಿಲೆ.

ತಶಿ ಜಾತ್ ಸೋಡುನ್ ದುಸ್ರೆ ಲಗ್ನ್ ಜಾಲೇರ್ ಸಮಾಜಾಚೆ ವಿರುದ್ಧ್ ಚಲ್ಲೇರ್, ಕಾನೂನು ವಿರುದ್ ಚಲ್ಲೇರ್ ಜಾತಿಕಟ್ (ಜಾತಿಸೂನ್ ಭಾಯರ್) ಕರ್ತಾಸಿಲೆ. ಅನೈತಿಕ್ ಸಂಬಂದ್ ಆಶಿಲೇರ್ ಜಾತಿಕಟ್ ಕರ್ತಾಶಿಲೆ.

ಕುಂದಾಪರಾಂತ್ ಹೆಗ್ಡೆ ಮಣಚೆ ಜಾತಿಚೆ ಮುಖೇಲ್ ಆಸಾ. ಸಭೆ ಸೆರ್ಸಿಚೆ ಕಾಮ್ ಯೆಮ್ಮಿ ಕರ್ತಾಯ್. ಗಂಗೊಳ್ಳಿಂತ್ ಪಟೇಲ್ ಮ್ಹಣ್‌ಚೆ ಜಾತಿ ಮುಖೇಲ್ ಆಸಾ ತೆಕಾ ಸಹಾಯಾಕ್ ದೋನ್ ಲೋಕ್ ಮುಕ್ತೇಶ್ವರ (ಮುಖ್ಯಸ್ಥ) ಉರ್ತಾಯ್. ಆತಾ ಪೂರಾ ಸ ಲೋಕ್ ಪಟೇಲ್ ಆಸಾ. ಲಗ್ನಾಚೆ ಒಪ್ಪಿಗೆ ದಿವುಚೆ ನ್ಯಾಯ್ ತೀರ್ಮಾನ್ ಕರ್ಚೆ ಕಾಮ್ ಯಮ್ಮಿ ಕಾರ್ತಾಶಿಲೆ.

ಭಟ್ಕಳಾಂತ್ ಆತ್ತಾ ಅಧ್ಯಕ್ಷ, ಉಪಾಧ್ಯಕ್ಷ್, ಚೌಗುಲೆ, ಕೋಲ್ಕಾರ್, ಪಟೇಲ್, ಕಾರ್ಯದರ್ಶಿ ಆನಿ ಚಾರ್ ಕಾರ್ಯಕಾರಿ ಸಮಿತಿ ಸದಸ್ಯ, ಸ ಸದಸ್ಯಾಚೆ ಸಮಿತಿ ಆಸಾ

ಭಾಸ್ ಆನಿ ಸಾಹಿತ್ಯ

ಭಾಸ್

ಕೊಂಕ್ಣಿ ಖಾರ್ವಿ ಲೊಕಾಲೆ ಭಾಸ್ ಕೊಂಕ್ಣಿ. ಖಾರ್ವಿ ಲೋಕ್ ಕಾರ್ವಾರ್‌ಸೂನ್ ಮಂಗ್ಳುರ್ ಪರಂತ್ ತ್ಯಂಚೇ ವಿಶೇಸ್ ಉಚ್ಚಾರ್ ಆನಿ ಶಬ್ದ್ ಬಳಸಿತಾಯ್. ಪರಂಪರಾಗತ್ ಜಾವುನ್ ಆನೇಕ್ ಶಬ್ದ್ ಆನಿ ವಿಶಿಷ್ಟ್ ಶೈಲಿ ರಾಕುನ್‌ಗೀನ್ ಆಯ್ಲಾ. ಜಾಲೆರೂಚ್ ಮಸ್ತಲೋಕ್ ಖಾರ್ವಿ ತೆಮಗೆಲೆ ಕೊಂಕ್ಣೆ ಉಲೋಂಚೆಕ್ ಮರ್ಯಾದ್ ಕರ್ತಾಯ್. ಆನಿ ವ್ಯವಹಾರಿಕ್ ಭಾಸ್ ಕನ್ನಡಾನ್ ಉಲೆತಾಯ್. ಕಾರಣ್ ಕಿತೆ ಮಳೇರ್ ಆಪಣಾಲೆ ಭಾಸ್ ಚಂದ್‌ನಾ ಮಳ್‌ಚೆ ಭಾವನ್.

ಖಾರ್ವಿ ಕೊಂಕ್ಣೆಂತ್ ಭಾಸಾಂತ್ ದಿಶ್‌ಚೆ ವೈಶಿಷ್ಟ್ ಮಳೆರ್ ತೆಮಗಿಲೆ ಉತ್ರಾಂತ್ ಯಿವ್‌ಚೆ ಮಾಸ್ಳೆ ಉದಾಹರಣ್ ಮನುಷ್ಯ ಜೋರ್ ಉರ್ನ ಕೊಣಾಲೆ ಹಾತಾಂತ್ ಮೆಳ್‌ನಾಜಾಲೋ ಮನುಶ್ಯ ಜಾಲೆರ್ ತೆಕಾ 'ಸುಂಗ್ಟಾ ಅಶಿ ಉಡ್ತಾ' ಲೊಕಾಕ್ ಮೂಸ್ ಕರ್ಲ್ಯೊ ಮನುಷ್ಯ ಆಸ್‌ಲೆಕ್ ತೆಕಾ 'ಲ್ಯೆಂಪ್' ಮಣತಾಯ್. ಲ್ಯೆಂಪ್ ಮಣಚೆ ಮಾಸ್ಳಿ ಹಾತಾಂತ್ ದರ್‍ಟ್ಟೆ ಗೆಲ್ಲೆರ್ ಜಾರ್‌ವಾತಾ. ದುಸ್ರೆಲೊ ದುಡ್ಡು ಖಾವುಚೊ ಮನುಷ್ಯ ಆಸ್ಲೆರ್ ತೆಕಾ 'ತಿಮಿಂಗಿಲ್' ಮ್ಹಣಾತಾಂಯ್ ಅಶಿ ಮಾಸ್ಳೆಚೆ ಉದಾಹಣೆಂತ್ ಲೊಕಾಕ್ ಹೊಲಿಸಿತಾಯ್.

ಸಾಹಿತ್ಯ

ಖಾರ್ವಿ ಲೊಕಾಲೆ ಲೋಕ್ ವೇದಾಂತ್‌ಲೆ ಪದ್ಯಾಂತ್ ಇವುಚೆ ಲಗ್ನಾ ಪದ್ಯ-ದಾಲೊರೆಂತ್ ಜೀವನಾಚೆ ಅನುಭವ ಆನಿ ಸುಖ್ ಕಷ್ಟಾಚೆ ಚಿತ್ರಣ ಆಸಾ. ಖಾರ್ವಿಚೆ ಜಾನಪದ್ ದರ್ ಬೊಸ್ತ ಆಸಾ.

ತಶಿ ಬಾಯ್ ಘುರ್‌ಕಣ್‌ಚೆ.... ಪದ್ಯಾಂತ್ ಅಪ್ಣಾಲೆ ಬಾಯೆಲೆ ಕಾತೀರ್ ಅಸಿಲೆ ಮೋಗ್ ಆನಿ ಕಾಳಜಿ, ಭಾವನ್ ಕಳ್ತಾ. ತೋಣೆಯಾ ಪದ್ಯಾಂತ್ ಭಕ್ತಿ ಆನಿ ಖುಷಿ ದಿಸಲೆರ್ 'ಯೇಣೆ'ಪದ್ಯಾಂತ್ ಹಾಸ್ಯ ಆನಿ ವ್ಯಂಗ್ಯ್ ಕಳಾತಾ.

ಹೋಳಿ ಪದ್ಯಂತ್ ಖುಷಿ ಆಸಾ. ತೇಂತು ರಾಮಾಯಣ್, ರಾಮ ಸೀತ-ರಾವಣ ಯೆತ್ತಾತ್. ಆನಿ ಸಾಮಾಜಿಕ್ ವ್ಯವಸ್ಥಾ ಜೀವನ್ ಪದ್ಧತ್ ಯೆತ್ತಾ.

ಹೋಳಿವೆಳಾರ್ ಸಾಂಗ್‌ಚೆ 'ಸ್ಯೆಂವರ್' ಪದ್ಯಾಂತ್ ಶ್ರವಣಾಲೆ ತೀರ್ಥ ಯಾತ್ರಾಸೂನ್

ಆರಂಭ ಜಾವುನ್ ನಂತರ್ ರಾವಣಾಲೆ ನಾಶ್‌ಪಸುನ್ ಆಸಾ ತ್ಯೆಂತು ಯೆವುಚೆ ಶಬ್ದ್ ಮರಾಠಿ ಆನಿ ಹಿಂದಿ ಆಸಾ. ಯೇ ಉತ್ತರಾಸುನ್ ಖಾರ್ವಿ ಲೋಕ್ ಆಯ್ಲಿ ಬದಲ್ ಸಾಕ್ಷಿ ಜಾತಾ.

ಹೊಡೆ ಸೊಡ್‌ಕಾ ಜಾಲೇರ್ ಒಯಿರ್ ಗೆವುಚೆ ವೇಳಾರ್ ಸಾಂಗ್‌ಚೆ ಪದ್ಯ ವಾಂಚು

ಲೇ ಮಾಲೆ ಲಾಂಯಾಸೇ

ಲೇ ಸೇರು ಮಾಲೆ ಲ್ಯೆಂಯಾಂಸೇ

ಮಾಲ ಮಾಲಿಕ ಎಂಬಲ ಲ್ಯೆಂಯಾಂಸೆ

ಇವುಚೆ ಶಬ್ದಾಕ್ ಅರ್ಥ ಕಸಲ್ ಮ್ಹುಣ್ ಕಳ್ನಾ ಜಾಲೇರ್, ಮಸ್ತ ಶಬ್ದಾ ದುಸ್ರೆ ಭಾಸೆಚೆ ಆನಿ ಹಿಂದಿ ಭಾಸೆಚೆ. ತಶ್ಯೆ ಜಾವುನ್ ಇಮಿ ಉತ್ತರಾಸೂನ್ ಇಲೇ ಮ್ಹುಣ್ ಚೆಕ್ ಆದಾರ್ ಮೆಳ್ತಾ.

ಖಾರ್ವಿ ಲೊಕಾಲೆ ಜಾನಪದ ಶ್ರೀಮಂತ ಆಸಾ. ಬೆಳಂಬರ್ ಕಾತ್ ಕೊಂಕ್ಣಿ ಭಾಷೆಂತ್ ಅಭಿಮನ್ಯುಲೆ ಚರೀತ್ರ ಸಾಂಗ್‌ಚೆ ಆಶಿಲೆ ಕೈ. ಆತಾ ತ್ಯಾ ಪೂರ್ತಿ ಸಾಂಗ್‌ತೇಲೆ ನಾ. ತಶೀ ಹೊಡೆ ಸೊಡ್ ತಾನಾ ಪಾಗ್ತೆ ವೆಳಾರ್ ಹಾತ್ ರಂಪಣಿ ವೆಳಾರ್ ವಿವಿಧ್ ರೀತಿಚೆ ಕೊಂಕ್ಣಿ ಭಾಷೆಚೆ ಪದ್ಯಸಾಂಗ್ ತಾಶಿಲೆ.

ಜೀವಿತಾವಧಿಚೆ ಆಚರಣ

ಜನನ್

ಪಯ್ಲೆ ಬಾಣಂತನ್ ಆವುಸಿಚೆ ಘರಾಂತ್ ಜಾತ್ತಾ. ಬಾಳ್ಸೆಕ್ ನಿಥೇಲಲೆ ಜಾಗೇಚೆ ಮಾತ್ತೆಚೆ ಉಡ್‌ತಡೆ ಏಕ್ ದುಡ್ವಾಚೊ ಪಾವ್ಲೊ. ದಾವೆ ತಡನ್ ಏಕ್ ಸಿದ್ದಿ ತಾಂದೂಳ್ ದವ್ರಿಹಿಯ್. ಬಾಳ್ಸೆ ಬರ್ಸಿ ಭಾಯಿಕ್ ಆಯ್ಲಿ ಕೊಯ್ರ (ವಾರ್) ಘರಾಚೆ ಆಂಗಣಾಂತ್ ಬಗ್ಲಿನ್ ಪುರ್ವೆತಾಯ್. ಬಾಣಚಾರಾಚೆ ಕಾಮಾಕ್ ಆಯಿಲೆ ಬಾಯ್ಲೆಕ್ (ಬಿಜ್ಜಗಿತ್ತಿ, ಬಿಜ್ಜಂಲೆ) ನಾರ್ಲ, ದುಡ್ಡು, ವಸ್ತ್ರ ದಿವುನ್ ಮರ್ಯಾದ್ ದಿತ್ತಾಯ್. ಬಾಳ್ಸೆಕ್ ತೇಚ್ ದಿವಸ್ ನಾಣೇತಾಯ್. ಬಾಣಂತಿಕ್ ದುಸ್ರೆ ದಿವಾಸ್ ನಾಣೇತಾಯ್.

ಶೆಟ್ಟಿ

ಶೆಟ್ಟಿ ಮಣ್‌ಚೆ ಪದ್ದತ್ ಖಾರ್ವೆಂತ್ ಆಸಾ. ಬಾಳ್ಸೆ ಜನ್ಮಾಲೆಲೆ ಸ ದಿವಸಾಂತ್ ಸಾಂಜೇರ್ ಯೋಃ ಶಾಸ್ತ್ರ ಶೂರು ಕರ್ತಾಯ್. ಪಾಂಚ್ ಬಾಯಿಲೊ ಮೇಳ್ನ್ ಗೀನ್ ಏಕ್ ತಾಂಬೆಚೆ ಕಳಸಾಕ್ ಆಳ್ವೆಚೆ ಪಾನ್ (ಕಿರೀಟಾ ಅಶಿ) ಬಾಂದತಾಯ್. ಬಾಣಂತಿಲೆ ಆಭರಣ ಕಾನ್ನಾಚೆ, ಗಳ್‌ಸಿರಿ ಕಾಂಕಣ, ಎಡ್ಡಣ ಒಟ್ಟು ಗಾಲುನ್ ಆಳ್ವೆ ಪಾನಾಕ್ ಕಾಜೋಳ್ ಲಾವ್ರೂನ್, ದೋಳೆ ಕರೂನ್, ಕುಂಕುಮ್ ಲಾವುನ್ ಬಾಯಿಲೆ ರೂಪ್ ಕರ್ತಾಯ್. ತೆನ್ನಾಯ್ ಏಕ್ ಬಗ್ಲಿನ್ ಉಂಡೆಲ್ ತೆಲಾಚೆ ದಿವ್ಯೊ ಕರ್ನ್ ತೆಜೇರ್ ಆಯ್ದಣ ದವ್ರುನ್ ಕಾಜಳ್ ಕರ್ತಾಯ್. ಘರಾಂತ್ ಕರ್ಲೆಲೆ ಒಟ್ಟು ಜೆವಾಣ್ ಖಾಣ್ ದೋನ್ ಹೋಡ ಸುಯೆ ಪಾನಾಂತಂ ವಾಡ್‌ತಾಯ್. ಸುಪಾಂತ್ ಏಕ್ ಜೆವಾಣ್ ವಾಡ್ನ್‌ಬಾಹ್ರಿ ವಾರ್ ಪುರ್ವೆಲೆ ಕಣಿ ದವ್ರುನ್ ಪೂಜಾ ಕರ್ತಾಯ್. ತೆಂತುಲೆ ಥೊಡೆ ಥೊಡೆ ಗಾಲ್ನ್ ಉರ್ಲ್ಲೆರೆ ಬಾಣಂತಿಕ್ ಜೆವುಚೆಖ್ ದಿತಾಯ್. ಬಾಳ್ಸೆ ಆಂಗಾರ್ ಕೆಸಾಚೆ ಚವೆರ್ ಗಾಲ್ನಂ ದವ್ರಿತಾಯ್. ಬಾಯ್ಲಿ ಒಟ್ಲೊ ಮೆಳ್ನ ಪುಗಡಿ(ಕೊಳ್ಸೊ ಗೆವುನ್)ನಾಚತಾಯ್. ತೊಪಾಚೆರ್ ಹರಿವಾಣ ದವ್ರುನ್ ತೋಣಿಯೊನ್ ವಾಜೆತಾಯ್. ಆಂಗಾ ಮುಖ್ಯ ಜಾವುನ್ ಅಪರೂಪಾಕ್ ಮೆಳ್ಚೆ ಪಿಡ್ಕುಳಿ ಫೂಲ್ ಆನಿ ನಾರ್ವಾಲಿಪಾನ್ ಟೊಂಗೆ ಕಲಶಾಕ್ ಗಾಲ್ತಾಯ್. ಒಟ್ಲೊ ಜಾಲೆ ನಂತರ್ ಆಯಿಲೆ ಲೊಕ್ಕಾಕ್ ವಾಡ್ತಾಯ್. ರಾತ್ರೀನ್ ಕಳಸಾ ಮುಕಾರ್ ಏಕ್ ಬಳಪ (ಕಾಡ್ಡಿ) ಶೆಟ್ಟಿ ಪಾನ್ನಾಂತ್ ವಾಡಿಲೆ ಜೆವಾಣ್ ಸಕಾಣೆ ಭಿತರ್ ದುಸ್ರೆಕ್ ದಾನ್ ಕರ್‌ತಾಯ್ ಆನಿ ಕಳಸ್ ಘರಾ ಪಾಕ್ಕೆರ್ ದವ್ರಿತಾಯ್. ಶೆಟ್ಟಿ ದಿವಾಸ್ ಬಾಳ್ಸೆಕ್ ಆನಿ ತೆಗೆಲೆ ಅಮ್ಮಾಕ್ ನಾಣೇನಾಯ್

ಅಂಗೊಳ್ಯೊ ಒಟ್ಟು ಉಂಬ್ಯುನ್ ಶುದ್ದ್ ಜಾತಾಯ್. ಯೆ ಪದ್ದತ್ ಉಟ್ಯೊ ಕಣಿ ನಾ. ದಕ್ಷಿಣಾಂತ್ ಸ ದಿವಸಾಚೆ ದಿಣ್ ಭವಿಷ್ಯ್ ಬರೇಚೆಕ್ ಸಲಕರಣ ದವ್ರಿಚೆ ಆನಿ ಮಡಿವಾಳಾ ಘರ್ ಸುನ್ ಖಾರ್ ಹಾಡ್ನ್ ಶುದ್ದ್ ಜಾವುಚೆ ಆಶಾ. ತಶಿ ಬೆಳಂಬರ್ ಆನಿ ಸುತ್ತಮುತ್ತ ಆಸಾ.

ನಂತರ್ ಘರಾಚೆ ಬಾಯ್ಲೊ ಬಾಣಂತಿಕ್ ಭಾಂಯಿರ್ ಬೊರ್ನ ಪೂಜ್ ಕರ್ನ್ ತಾಂಬ್ಯಾಂತ್ ಉದಾಕ್ ಖಾಡೊಸುನ್ ಪಾಂಚ್ ಪಾಂತಾ ಬಾಂಯಿಂತ್ ಗಾಲ್ತಾಯ್.

ಬಾಣಂತಿಕ್ ವಿಶೇಸ್ ಉಪಚಾರ್ ಕರ್ತಾಯ್ ಏಕ್ ಮೈನೊ ಪರಂತ್ ಕಾಪ್ಪಡ್ ಕಮರೇಕ್ ಸುತ್ತುನ್‌ಗೀನ್ ಬಾಂದ್‌ತಾಯ್. ದೂದ್ ಜಾವುಚೇಕ್ ದೂದ್ ಶುದ್ದ ಜಾವುಚೆಕ್ ಕಷಾಯ್, ನಂಜು ಜಾಯಿನಾಶಿಲೆ ಔಷದ್ ಗಗಸೆ, ಜಾಯ್‌ಕಾಯ್, ಲವಂಗ್ ಆಲ್ಲೆ, ಮಿರೆಚೆ ಕಡಿ ಕರ್ನ್ ದಿತಾಯ್. ಬಾರ್ ದಿಸ್ ಬಾಣಂತಿ ಆನಿ ಬಾಳ್ಶೆಕ್ ಭಾಯಿರ್ ನಾಣೇತಾಯ್. ಬಾರಾ ದಿಸಾನ್ ಬಾಳ್ಶೆ ನಾವೇಲೆ ಉದ್ಕಾಚೆ ಆನಿ ಬಾಣಂತಿಲೆ ಫ್ಲೊಂಡ್ ದಾಂಪತಾಯ್.

ನಾಮಕರಣ್

ಖಾರ್ವೆಂತ್ ದಾದ್ಲೆ ಚೆರ್ಡುವಾಕ್ ಬಾರಾ ದಿಸಾನ್ ಆನಿ ಬಾಯ್ಲಿ ಚೆರ್ಡುವಾಕ್ ಇಕ್ರಾ ದಿವಸಾಂತ್ ನಾಮಕರಣ ಕರ್ತಾಯ್. ಬ್ರಾಹ್ಮಣಾಕ್ ಜಾಲ್ಲೆಲೆ ಸಮಯ್ ಸಾಂಗಾನ್ ಥೊಡೆಕಣಿ ಜಾತಕ್ ಕಾರ್ತಾಯ್. ಜಾಲೇರ್ ಬಹುತೇಕ್ ಖಾರ್ವಿಂತ್ ಯೆ ಪದ್ದತ್ ನಾ. ಮಸ್ತಕಣಿ ನಾಮಕರಣಾಕ್ ಘರ್ಚೆ ಲೋಕಾಚ್ ಕರ್ತಾಯ್. ತಾಂದ್ಲಾಚೆ ಹರೀವಾಣಾಂತ್ ಹಳದಿ ಕಾಡ್ಡೀನ್ ನಾವ್ ಬರೇತಾಯ್.

ಬಾಳ್ಶೆಕ್ ಪಾಳ್ಣೆಂತ್ ಗಾಲ್ಚೆ ಮುಕಾರ್ ಏಕ್ ಫಾತ್ರಾಕ್ ಉಸ್ತ್ರ ಸುತ್ಬುನ್ 'ಬಲಭದ್ರ'ಮಣ ಕಾಜಳ್ ಲಾವ್ನ್ ಮನುಶ್ಯೆ ರೂಪ್ ದಿತ್ತಾಯ್. ತೇ ಫಾತ್ತರ್ ಪಾಳ್ಣೆಂತ್ ಗಾಲ್‌ತಾಯ್.

ಭಟ್ಟ, ನಾಜಾಲೆ ಕಾರ್ಯಕ್ರಮ್ ಜಾಲೆರ್ ಭೀ ಬಾಯ್ಲಾ ಪಾಳ್ಣೆಂತ್ ಪಾಂಚ್ ಪಂತಾ ಗಾಲ್ನ– ಪಾಂಚಾ ಪಾತಾ ಪಳ್ಣೆಂಚೆ ಸಕಲ್ ತೂನ್ ವಯಿರ್ ಹಾಣ್ ಬಾಳ್ಶೆಲೆ ಕಾನಾಂತ್ ತೆಗೇಲೆ ನಾವ್ ಸಾಂಗಾತಾಯ್ ಆನಿ ತೊಂಡಾಂತ್ ಸಾಕ್ಕರ್ ಗಾಲ್‌ತಾಯ್. ಕೆಲವ್‌ಕಣಿ ನಾಮಕರಣಚೆ ದಿವಸ್ ಬಾಳ್ಶೆಕ್ ಕಾನ್ ತೊಪ್ಪಾತಾಯ್. ಬಾಳ್ಶೆಚೆ ಮಾಮಾ ಪಾಂಯೆರ್ ಬಾಳ್ಶೆಕ್ ಬಸೊನ್ ಗೀನ್ ಸೊನಾರಾಲಾಗಿ (ದೈವಜ್ಞಾ ಬ್ರಾಹ್ಮಣ) ಕಾನ್ ತೊಪೇಶಿತಾ. ಬಾಳ್ಶೆಲೆ ಮಾಮ್ಮಾಕ್ ಬಾಳ್ಶೆಲೆ ಬಾಪ್ಪಾ (ಅನ್ನಾ) ಉಡುಗೋರ್ ದಿತ್ತಾ.

ಕೆಲವುಕಣಿ ಮೈನೆಸಂತರ್ ವರ್ಷಾನಂತರ್ ಕಾನ್ ತೊಪ್ಚೆ ಪದ್ದತ್ ಭೀ ಆಸಾ.

ಖಾರ್ವೆಂಚೆ ಲೋಕ್ ತೆಮಗೇಲೆ ಬುರ್ಗೆಕ್ ದವ್ರಿಚ್ ನಾಂವ್

ದಾದ್ಲೆ ಬುರ್ಗೆಕ್

ದಾಕು, ಬಿಕ್ಕು, ಸೋಮು, ನಾರಯಣ, ಮಂಗಲದಾಸ್, ಸೂರ್ಯ, ಸೋಮಾ, ವೆಂಕಪ್ಪಾ, ತಿಮ್ಮಪ್ಪಾ, ಸುಬ್ರಾಯ

ಬಾಯ್ಲಿ ಬುರ್ಗೆಕ್

ಪಾರ್ವತಿ, ಕಾಮಾಕ್ಷಿ, ಲಕ್ಷ್ಮಿ, ಗಂಗೆ, ಗೌರಿ, ಕೃಷ್ಣ, ಉಲೂಪಿ, ಶಕುಂತಲಾ. ಯೆ ನಾಮಕರಣ ಕಾರ್ಯ್ಯಾಕ್ರಮಾಕ್ ಬಾಳ್ಸೆಲೆ ಅನ್ನಾ ಘರ್ಚೆಂ ಲೋಕ್ ಗೋಡ್ ಖಾವುಚೆಕ್ ಹಾಡ್ತಾಯ್.

ಋತುಮತಿ

ಯೆ ಸಂದರ್ಭಾರ್ ಬಾಯ್ಲೆ ಚೆರ್ಡುವ್ ವಯಸ್ಸಾಕ್ ಅಯ್ಲಿ ಮ್ಹಣ್ ನಂಬಿಕೆ. ತೆನಿ ದೇವಾಲೆ ಕಾಮಾಕ್ ಶುದ್ ಜಾವುಕಾ. ಅತಾ ಅಶುದ್ ಅಸಾ ಮ್ಹಣ್ ಏಕ್ ಹೋಮ್ ಗಾಲ್ನ್, ಪೂಜಾ ಕರ್ನ್ ಶುದ್ದಾ ಕರ್ತಾಯ್, ಲಗ್ನಾ ಮುಕಾರ್ ಏಕ್ ಹೋಮ ಗಾಲ್ಚೆ ಪದ್ದತ್ ಭೀ ಅಸಾ. ತೆಕಾ ಕಾಡ್ಡಿ ಲಾಶ್ಚೆ ಮ್ಹಣ್ತಾಯ್.

ಋತುಮತಿ (ಬಸ್ಪಿ) ಜಾಲ್ಯೆಲೆ ತೆನ್ನಾ ಘರಾಚೆ ರಾಂದಪ್/ದೇವಾಲೆ ಕೊಣೆ ಹಾಪ್ಪಿನಾತ್ ಮುಕಾರ್ ತೀನ್ ದಿವಸ್ ಘರಾಚೆ ಭಾಯ್ರಿ ರೊಪ್ತಾಶಿಲೆ.

ನಿಶ್ಚಿತಾರ್ಥ

ಲಗ್ನಾ ತಯಾರೀಂತ್ ಚಲ್ಲೆ ಘರ್ಚೆ ಲೋಕ್ ಚಲ್ಲಿ ಘರಾ ಒಚೂನ್ ಪಳೇತಾಯ್. ಒಪ್ಪಿಗೆ ಜಾಲೇರ್ ದೇವಾಲಾಗಿ ಪ್ರಸಾದ್ ಪಳೇತಾಯ್. ಘೊಡೆಕಣಿ ಜಾತಕ್ ಪಳೇಚೆ, ಭಟ್ಟಾಕಣಿ ವಚೊನ್ ನಾವ್ ಗಾಲ್ನ್ ಪಳೇವ್ನ್ ಒಪ್ಪಿಗೆ ದಿವುಚೆ ಅಸಾ. ಚಲ್ಲಿಕ್ ಪಳೇಚೆಕ್ ವಚಕಾ ಜಾಲೆರ್ ಚಲ್ಲೊ, ಭಿಹಿಣ್ ಅನಿ ಸಂಬಂಧಿಕ್ ಸ್ತ್ರೀ ಉರ್ತಾಯ್. ಖಾರ್ವೆಂತ್ ಸ್ವಗೋತ್ರ (ಏಕು ತುಳಸಿ ಕಟ್ಟೆ, ಸಂಬಂಧ್) ಲಗ್ನಾ ಉರ್ನ್ನಾ.

ಮಾಕ್ಷಿ ಚಾರ್ ಪಾಂಚ್ ದಿವುಸಾಚೆ ಲಗ್ನ ಅತ್ತಾ ದೋನ್, ತೀನ್ ತಾಸಾಕ್ ಅಯಿಲಾ. ಚಲ್ಲೆಘರಾ ನಾ ಜಾಲೇರ್ ಚಲ್ಲಿ ಘರಾ ಜಾವುಚೆ ಯೆ ಲಗ್ನ ಅತ್ತಾ ಸಾರ್ವಜನಿಕ್ ಕಲ್ಯಾಣ ಘರಾಂತ್ ಜಾತ್ತಾ. ದೇವಾಲಯಾಂತ್ ಜಾತ್ತಾ. ಬಹುತೇಕ್ ಹವಿಕ್ ಬ್ರಾಹ್ಮಣ ಇವುನ್ ವೈದಿಕ್ ಸಂಪ್ರಾದಾಯಾ ಪ್ರಕಾರ್ ಲಗ್ನಾ ಕರ್ನ್ ದಿತ್ತಾಯ್.

ಲಗ್ನಾಚೆ ದಿನ್ ಸಕಾಣಿ ಹರೇತಾಕ್ ಸಾನ್ ಕಾಪ್‌ಣಿ ಕರ್ಚೆ ಅಸಾ. ತೇಚ್ 'ಮುಂಚಿ ಲಗ್ನ್. ಬಹುತೇಕ್ ತೇಚ್ ದಿವಸ್ ಲಗ್ನಾಕಿಂತಾ ಏಕ್ ಘಂಟೊ ಫುಡೆ ಮುದ್ದಿ (ರಿಂಗ್)

ಗಾಲ್‌ಚೊ ಪದ್ದತ್ ಆಸಾ. ತಶಿ ಫುಲ್ಲಾ ಮಾಳೇಚೆ ಪದ್ದತ್ ಆಸಾ. ಥೊಡೆ ಕಣಿ ಪಂದ್ರಾ ದಿವಸ್ ಏಕ್ ಪ್ಯೆನೊ ಮುಕಾರ್ ಫುಲ್ಲಾ ಮಾಳೊಚೆ ಮುದ್ದಿ ಗಾಲ್ಚೆ ಭಿ ಆಸಾ,

ಲಗ್ನಾಚೆ ನಂತರ್ ಹರೇತಾಲೆ ಘುರಾ ದಿಬ್ಬಣ ಯೆತ್ತಾ ಘುರ್‌ಚೊ ಯಜ್‌ಮಾನ್ ತಾಂದ್ಲಾ ಚಿಲಾರ್ ಬೊಸಾನ್ ಚಲ್ಲೆಕ್ ಆನಿ ಚಲ್ಲಿಕ್ ಪಾಂಯಿರ್ ಬಸೊನ್ ಗೆತ್ತಾ. ಸಾಕ್ಕರ್ ಖಾವೇತಾ. ಹೊಕ್ಲೆಕ್ ನವೆ ನಾವ್ ದಿತ್ತಾ.

ಲಗ್ನಾಚೆ ಪದ್ದತಿಂತ್ ಸಾನ್ ಸಾನ್ ಭಿನ್ನತೆರ್ ದುಸ್ರೆ ದುಸ್ರೆ ರೀತ್ ರಿವಾಜ್ ಸ್ಥಳೀಯ್ ಜಾವುನ್ ಆಸಾ. ಲಗ್ನಾಚೆ ಘುರ್ ತೋರಣ ಆನಿ ಕೇಳಿ ರೂಕಾನ್ ಶೃಂಗಾರ್ ಕರ್ತಾಯ್.

ಮೂರ್ತ ಹಾಡ್ನ ದಿವುಚೆ–ಚಲ್ಲೆ ಘುರ್‌ಚೆ ಲೋಕ್ ಭಟ್ಟಾ ಘುರಾ ಒಚೂನ್ ಚಲ್ಲೆಲೆ ಆನಿ ಚಲ್ಲಿಲೆ ಘುರಾಕ್ ಅಕ್ಷತೆ ಹಾಡುನ್ ದಿತ್ತಾಯ್. ಬಾಸಿಂಗ್ ಬಾಂದ್‌ಕಾ ಜಾಲೇರ್ ತಿಳೊ ಲಾವ್ರೊಚೆಕ್ ಅಕ್ಷತೆ ಉಪಯೋಗ್ ಕರ್ತಾಯ್.

ಲಗ್ನಾ

ಮುಕಾರ್ಲೆ ದಿವಸ್‌ಂಚೆ: ಘುರಾಚೆ ಆಂಗ್‌ಣಾಂತ್ ಏಕ್ ಮುರ್ತಾ ಖಾಂಬೊ ರೊಬೇತಾಯ್. ತೆಕ್ಕಾ ನಾರ್ಲ ಬಾಂದ್ ತಾಯ್. ಪಾಂಚ್ ಖಂಡಣ್ (ಮೆಳ್ನಾ ಜಾಲೆರ್ ಏಕ್ ಖಂಡಣ ಆನಿ ಪಾಂಚ್ ಬಡ್ಡಿ ಬಾಂದುನ್) ಬಾಂದೂನ್ ಆಂಗ್‌ಣಾಂತ್ ಪುರ್ವೇತಾಯ್. ಏಕ್ ದಾಂತೆ ಹಾಡೂನ್ ದವ್ರಿತಾಯ್. ಮಾತ್ತಿಚೆ ಪಾಂಚ್ ಉಂಡೊ ಕರ್ನ್ ರಾಂದೋನ್ ಕರ್ತಾಯ್ (ಘುರಾಂತ್) ಹರೇತಾಲೆ ಘುರಾ ಹರೇತ್– ಹೊಕ್ಲೆಲೆ

ಘುರಾ ಹೊಕಾಲ್ –ಧಾನ್ಯ (ತಾಂದೂಳ್) ಗಾಲ್ನ ಕಾಂಡ್ತಾ. ಧೂಳೇತಾ ಆನಿ ತೋರಣಾಕ್ ಪಾಂಚ್ ಪಂತಾ ತೇಲ್ ಚಡೇತಾ ತೆನ್ನಾ ಒಟ್ಟೋ ಬಾಯಿಲಾ ಬಗ್ಲಿನ್ ರೋಬಾನ್ ಯೆ ಕಾಮ್ ಕರೇಸಿತಾಯ್. ಬರ್ಸಿ ಒವಿಯೋ ಸಾಂಗ್ತಾಯ್.

ತೇಲ್ ಚಡೇ ತಾಸ್ಥಾನಾ
ಆಂಪೇತು ದುಂಪೆತು ತೇಲು ಗಂದೇಲು
ರಾಂಗೇ ರೋಹಿಣೆ ಈಶ್ವರಾಚೆ ಬಹಿಣಿ
ಪಾಂಚ್ ಪಂತಾ ತೇಲ್ ಚಡಯಾಗೇ...ಮೋಣ್ತಾ
ಆಂಬೆಚೆ ಪಾನಾನ್ ತೆಲ್ ಚಡೇತಾಯ್

ನಂತರ್ ಮಾತ್ತಿಚೆ ಉಂಡೆಚರ್ ಅಯ್ದುಣಿ ದವುನ್ ಉದಾಕ್ ಗಾಲ್ನ ತಾಂದೂಳ್ ಗಾಲ್ನ ರಾಂದಪಾಚೆ ಸನ್ನಿವೇಶ್ ಕರ್ತಾಯ್. ನಂತರ್ ಹರೇತಾಕ್ ಆನಿ ಹೊಕ್ಲೆಕ್ ಹಳದ್ ಲಾವುನ್ ನಾಣೇತಾಯ್. ಯೆ ಪದ್ದತ್ ಹರೇತಾಲೆ ಘುರ್ ಆನಿ ಹೊಕ್ಲೇಲೆ ಘುರಾಂತ್ ಚಲ್ತಾ.

ಲಗ್ನಾಂತ್ ಹರೇತಾ ಬರ್ಶಿ ದಡ್ಡೋ ಉರ್ತಾ (ಬಹಿಣೆಚೊ ಘೋವ್ –ಭಾವೋಜಿ) ದಕ್ಷಿಣಾಂತ್ ದಡ್ಡ್ಯಾಕ್ ಮಸ್ತ್ ಗೌರವ್ ಮೆಳ್ತಾ.

ಲಗ್ನಾಚೆ ದಿವಸ್ ರಾತ್ರಿನ್ ಹರೇತ್ ಹೊಕ್ಲೇಲೆ ಘುರಾ ಒಯಿಚೆ ಪದ್ದತ್ ಆಸಾ. ಥೊಡೆ ಗಾಂಪಾಂತ್ ಹರೇತಾಕ್ ಹೊಕ್ಲೆಕ್ ನಾವೇಚೆ ಪದ್ದತ್ ಆಸಾ. ರಾತ್ರಿನ್ ಹಳದಿ

ಉದ್ಕಾಂತ್ ಫೊಪಾಳಾಚೊ ಮುದ್ದಿಚೊ ಖೇಳ್ ಖೆಳೇತಾಯ್. ಹಳದಿ ಉದ್ಕಾಂತ್ ಹರೇತ್ ಹೊಕಾಲ್ ಹಾತ್ ಗಾಲ್ನ್ ಉರ್ತಾಯ್. ಮುದ್ದಿ ಸೊದುನ್ ಹಾಡ್ಕಾ. ಖೇಲ್ ಖೆಳ್ಕಾ ಜಾಲೇರ್ ಬಾಯಿಲಾ ಪದ್ಯಸಾಂಗ್‌ತಾಯ್

ಏಕು ಮುದಿಯೊಚೊ ಏಕು ಮುದಿಯೊಚೊ

ಮಾಂಡಿಯಾಲೊ ಖೇಳ್ ಮಾಂಡಿಯಾಲೊ ಖೇಳು ·

....

ರಾಮಾಚೆ ರಾಣಿಯೊನು ಖೇಳಿ ಹಳಾದೀಚೆ ಪಾಣಿ ಮುದ್ದಿರೇ ಮುದ್ದಿ

ಲಗ್ನಾಚೆ ಸಮಯಾಂತ್ ಹರೇತಾಲೆ ಹಾತಾಂತ್ ಪಾನಾ,ಇಡೊ, ನಾರ್ಲ ಲ್ಹಾನ್ ಪಿಸ್‌ಕಾತೊ (ಚೂರಿ) ಹೊಕ್ಲೆಲೆ ಹಾತಾಂತ್ ನಾರ್ಲ ಸೆರಗಾಂತ್ ತಾಂದೊಳ್, ಪಾನ್ನಾ ಇಡೊ ದವ್ರಿತಾಯ್. ಯಿ ಪೂರಾ ಸರ್ಲೆ ಮಾಲ್ಗಡೆಕ್ ದಿವ್ನಚೆ ಗೌರವ್ ಆನಿ ಭಾಹಿಲೆ ಕಂಚೆ ತೊಂದ್ರೆ ಇವ್ರನಿಯೊ ಮ್ಹಣ್ ಆನಿ ಮಂಗಲಕಾರಕ್ ಚಿನ್ನೊ. ಮಂಟಪಾಂತ್ ಯಾವ್ನಚೆ ಹರೇತಾಕ್ ಗಾಂವ್‌ಚೆ ಮುಖೆಲ್ ಲೋಕ್ ಸ್ವಾಗತ್ ಕರ್ತಾಯ್ ಮಂಟಪಾಚಿ ಲಾಗಿ, ಭಿತ್ತರ್ ಗೆತ್ತಾನಾ ಹೊಕ್ಲೆಲೋ ಭಾವ್ ಛತ್ರಿ ಧರ್ತಾ. ತೆಕ್ಕಾ ಹರ್ಯೆತಾ ಘುರ್ತೆ ವಸ್ತ್ರ ಉಡ್ಗೆರ್ ಕರ್ತಾಯ್. ಥಂಯ್ ಬಾಗ್ಲಾಂತ್ ಹರೇತಾಲೆ ಪಾಂಯ್ ಧುವೇತಾಯ್ ಬಾಯ್ಲಿ ಪಾಂಚ್ ಆರತಿ ದಿಖೋನ್ ಭಿತರ್ ಗೆತ್ತಾಯ್. ಮೂರ್ತಾ ವೆಳಾರ್ ಹಾಡ್ಪೆಲೆ ತಾಂದ್ಳಾಚೆ (ಅಕ್ಯತೆಚೆ) ತಿಲಕ್ ದವ್ರಿಜಾಯ್

ಹರೇತ್ ಆಯಿಲೆ ನಂತರ್ ಹೊಕ್ಲೆಕ್ ಮಂಟಾಪಾಕ್ ಅಪ್ಪೋನ್ ಹಾಡ್ತಾಯ್. ಆಂಗಾ ಹೊಕ್ಲೇಲಾ ಮಾಮ್ ಯಿಂ ಕಾಮ್ ಕರ್ತಾ. ಮುದ್ದಿ ಏಕ್ ವಸ್ತ್ರ (ಟುವಾಲ್) ಆಡ್ ಧರ್ತಾಯ್. ಹರೇತ್ ಹೊಕಾಲ್ ಪಳೋನ್ ಗೇವ್ನಿಯೊ. ನಾತರ್ ಭಟ್ಬಾಲೆ ಶಾಸ್ತ್ರಾ ಜಾಲೆ ನಂತರ್ ಮಧಿಂತೆಲೆ ವಸ್ತ್ರ ಖಾಡ್ತಾಯ್. ಆನಿ ಸುತ್ತಾನ್ ಹರೇತಾಕ್ ಹೊಕ್ಲೆಕ್ ಸುಲ್ವೆತಾಯ್. ವೈದಿಕ್ ಪದ್ಧತಿ ಪ್ರಕಾರ್ ಲಗ್ನ್ ಕರ್ತಾಯ್.

ಆನ್ನಾ ಆಮ್ಮ ನಾ ಜಾಲೇರ್ ಮಾಲ್ಘಡೆ ಲೋಕ್ ಜೋಡಿಕ್ ಧಾರೆ ಒಂತ್‌ತಾಯ್. ತಾಂಬ್ಯೆ ಕಳಸ ಕೆರ್ನ್ ಆಂಬೆ ತಾಳಿ ಆನಿ ನಾರ್ಲಾ ಸೂನ್ ದೂದ್ ಪಾಂಚ, ಪಾಂತಾ ಹರೇತಾಲೆ ಹಾತಾರ್ ಸೂನ್ ಹೊಕ್ಲೇಲೆ ಹಾತಾರ್ ಪೊಡ್ಚೆಶಿ ಕರ್ನ್ ಹಾತಾರ್ ಗಾಲ್ತಾಯ್ ಹರೇತ್ ಆಪ್ಲಾನ್ ಹಾಡ್ಪೆಲೆ ಧಾರೆಮಣಿ (ತಾಳಿ/ಕರಿಮಣಿ) ಸರ್ ಬಾಂದ್‌ತಾ. ಚಲ್ಲಿ ಅಮ್ಮ ಘುರ್ ಸೂನ್ ಅಮ್ಮಾಗರ್‌ಚೆ ಕರಿಮಣಿಸರ್ ಬಾಂದೂನ್‌ಗೇನ್ ಆಯಿಲೆ ಉರ್ತಾ. ಧಾರೆ ಒಂತ್ಲೆಲೆಕ್ಕಾ ಉಡಿಗೇರ್ ದಿತ್ತಾಯ್. ಮುಖ್ಯ ಆಶಿಲೆ ದೋನ್ ತೀನ್ ಲೊಕಾಕ್ ಫ್ಯೆಂಚ್ ಮಾಂಟಪಾಂತ್ ಉಡಿಗೇರ್ ಕರ್ತಾಯ್

ಹೋರ್ ಘರಾ ಯೇಲೆತ್ತನ್ನಾ (ಚೆಡೆ ಘರ್) ದಿವ್ವೊ. ದೆಕೆತಾಯ್. ತಾಂಬ್ಡೆ ಉದಾಕ್ ಖಾಡ್ತಾಯ್. ಹೊಕಾಲ್ ಪ್ರಧನ್ ಬಾಗ್ಲಾಂತ್ ದವ್ರಿಲೆ ತಾಂದ್ಲಾ ಶೇರ್ ಪಾಂಯೊನ್ ಬಿತ್ತರ್ ಲೊಕೇತಾ. ಬಾಗ್ಲಾಂತ್ ಅಶಿಲೆ ಹರೇತಾಲೆ ಭಯಿಣಾ ಚೋಡ್ ಜಾಲ್ಲ್ಯಾರ್ ಅಪ್ಣಾಲೆ ಪುತ್ತಾಕ್, ಚಲ್ಲೊ ಜಾಲೇರ್ ಅಪ್ಣಾಲೆ ಚಲ್ಲಿಕ್ ದಿವ್‌ಕಾ ಮಣ್ ಉತ್ತಾರ್ ಗೆತ್ತಾಯ್ (ಅತ್ತಾ ತ್ಯೇಂ ಪದ್ದತ್ ನಾ) ನಂತರ್ ಘರಾ ಭಿತ್ತರ್ ಘರ್‌ಚೊ ಮಾಲ್ಘಡೊ ತಾಂದ್ಲಾ ಚಿಲ್ಲಾರ್ ಬೊಸಾನ್ ಹರೇತಾಕ್ ಹೊಕ್ಲೇಕ್ ಪಾಂಯರ್ ಬೊಸೊನ್ ಗೀನ್ –ಹೊಕ್ಲೆಕ್ ನವೆನಾಂವ್ ದಿತ್ತಾ. ಸಾಂಜೇರ್ (ರಾತ್ರಿನ್) ಮಾಲ್ಘಡೆ–ಸಂಬಂಧಿಕ್ ಲೊಕ್ಕಾಕ್ ಉಡ್ಗೇರ್ ದಿತ್ತಾಯ್.

ಲಗ್ನಾ ನಂತರ್ ಏಕ್ ಪಂದ್ರಾ ದಿಸಾ ಭಿತರ್ ಸೈರೆ ಜೆವಾಣ್ ದವ್ರಿತಾಯ್. ಯೆ ಸಯ್ರೆ ಜೆವಾಣ್ ಭಾರೀ ಮಹತ್ವಾಚೆ ಆನಿ ವಿಶೇಸ್. ಏಕ್ ಏಕ್ ಪಟಿ ತೊಂದರೆ ಭೀ ದಿತ್ತಾ. ತಶಿ ಜಾವುನ್ ಬಾಯ್ಲೆ ಮದ್ದಿ ಸೈರೆ ಜೆವಾಣಾಚೆ ಯೆಕ್ ಹಾಸ್ಯ ಪದ್ಯಾ ಅಶಿ ಆಸಾ.

ಯೆಯಾ ಯೆಯಾ ಯೆಣೆ ಬಾಯೆ ಕಾವ್ರುಂಚೆ ಜೆಂವ್ರುಕು
ಕಸ್ಲೆ ಕಸ್ಲೆ ರಾಂದಲೆ ಬಾಯೆ ರಾಂದೆಯೆ ಲಾಗೆ
ಬೆಬ್ಯೊ, ಆನಿ ಸುಣೆ ಗಾಲುನ್ ರಾಂದೇಲಾಗೆ...
ಎವೆಯಿನುಪ್ರ ತೆವೆನುಪು ಪರಿಮಳಗೆ...

ಖಾರ್ವೆಂತ್ ಬಾಯ್ಲೆಕ್ ದುಸ್ರೆ ಲಗ್ನ ಆನಿ ವಿಧವಾ ವಿವಾಹ್ ನಾ. ಯೆ ವಿಶಯಾಂತ್ ಉರ್ಲೆ ಪಾಗ್ಟೆ ಲೊಕಾಕಿಂತಾ ಖಾರ್ವೆ ಲೊಕ್ ನಿಷೇದ್ ಆಚರಣ್ ಕರ್ತಾ ಆಸಾ.

ಬಾಯಕೆ ಲಗ್ನ (ಜೆವಾಣ್)

ಗುರವಾರಿ ಬಾಯಿಲೆ ಕುಟುಂಬಾಚೆ ಲೊಕಾನ್ ಸೈರೇನ್, ಸಂಬಂಧಿಕಾನ್ ದೆಕೊಚೆ ಪ್ರೀತ್ ಯೆ ಬಾಯಕೆ. ಗುರುವಾರಿ ಬಾಯಿಲೆ ಮನುಷ್ಯಾಕ್ ಅನೇಕ್ ರೀತಿಚೆ ಅಶೆ–ಬಾಯಕೆ ರೊಬತ್ತಾ. ಘೊವಾ ಘರಚೆ ಆನಿ ಆಮಾ ಘರಾಚೆ ಲೋಕ್ ಆಟ ಮ್ಯೆನೆ ಭೊರಿಲೆ ಗುರುವಾರಿಕ್ ಕಂಚೆತರ್ ಏಕ್ ಬರೇ ದೀಸ್ ಪಳೊನ್ ಯೆ ಕಾರ್ಯಾಕ್ರಮ್ ದೌವ್ರಿತಾಯ್. ದೋನು ಕುಟುಂಬಾಚೆ ಕಾಪಡ್ ಹಾಡ್‌ತಾಯ್. ಬರೆ ಎಕ್ಸಿಸ್ ನಮುನೆ ಖಾವ್ರುಚೆಕ್ ಕರ್ತಾಯ್ ಆನಿ ಬರ್‌ಪುರ್ ಪುಲ್ಲಾ ಹಾಡ್‌ತಾಯ್ ಪೈಲೇ ಬಾಂಣಂತಾನ್ ಬದಲಾ ಒಟ್ಟು ಲೊಕಾಕ್ ಭ್ಯೆಯ್ ಉರ್ತಾ. ತೇಕಾತರಿ ಧೈರ್ಯ ದಿವುಚೆಕ್ ಆನಿ ಬರೆ ಜಾವುನ್ ಬಾಣೊಂವ್ ಜಾಂವ್ರೊ ಮುಣಚೆಕ್ ಯೆ ಕಾಮ್ ಕರ್ತಾಯ್. ಜೆವಣಾಕಿಂತಾ

ಮುಕಾರ್ ಗುರ್ವಾರಿಕ್ ಹೂಂಟ್ ಭೋರ್ತಾಯ್ ಆನಿ ಫುಲ್ ಮಾಳೊನ್ ಕುಂಕುಮ್ ಲಾವುನ್ ಆರ್ತ ದಿಕೇತಾಯ್. ಗುರುವಾರಿಕ್ ಕಂಚೆ ಅಶಾ ಉರ್‌ನಿಯೋ ಆನಿ ಧೈರ್ಯಾನ್ ರೊಬಕಾ ಮಣ್ ಯೊಂ ಕಾರ್ಯ ಕರ್ತ್ತಾಯ್.

ಮರಣ್

ನಿರ್ಜೀವ್ ಶರೀರಾಕ್ (ಮೂಡೆ) ದೊನೂ ಪಾಂಯೆಚೆ ಬೋಟ್ ಕುಡ್ನುನ್ ಬಾಂದುನ್ ಉತ್ತರಾಕ್ ಮಾತ್ತೆ ಕರ್ನ್ ದರ್ವಿತಾಯ್. ಸಂಬಂಧಿತ್ ಲೋಕಾಕ್ ಜಾತೀಚೆ ಮುಖೇಲಾಕ್ ಕಳೇತಾಯ್. ಮಾತೆಚೆ ತಾಳೆಲಾಗಿ ದಿವ್ವೊ ಲಾವುನ್ ದವ್ರಿತಾಯ್. ಘರಾಚೆ ಬಾಹಿರ್ ಫಾತ್ತರ್ ದವ್ರುನ್ ಉದಾಕ್ ತಾಪೇತಾಯ್. ಹೂನ್ ಉದ್ಕಾಂತ್ ನಿರ್ಜೀವ್ ಶರೀರ್ ಹಳದಿ ಪಿಟ್ಟೊ ದೂದ್ ಗಾಲ್ನ್ ನಾವೇತಾಯ್. ನವೀನ್ ವಸ್ತ್ರ ಗಾಲ್ನ್, ಮುತ್ತೈದೆ ಜಾಲೇರ್ ಕುಂಕುಮ್ ಲಾವುನ್ ಫೂಲ್ ಮಾಳೋನ್ ಮಡ್ಯಾಚೆ ಚಟ್ಟರೆ ದವ್ರುನ್-ತೇ ಚಟ್ಟೊ, ವಾಂಸೆ (ಬಿದಿರು) ಚೆ ಏಣೆಚರ್ ದವ್ರುನ್ (ಮೂಡೆ ಖಾಡ್ಚೆ ಕಾತೀರ್ ಕರ್ರೆ ಜಿತ್ತೆ ವಾಂಸೆಚೆ ಏಣ್) ಬಾಂದಾತಾಯ್. ನವೀ ಮಡ್ಕೆಂತ್ ಕೆಂಡೊ (ಉಜ್ಜೊ) ಗಾಲ್ನ ಸ್ಮಶಾನಾಕ್ ಹೊರ್ತಾಯ್. ಥಂಯ್ ಮುಕಾರೂಚ್ ಲಾಕ್ಡಾಚೊ ಥಡ್ ಕರ್ನ್ ದವ್ರಿತಾಯ್. ಥಡ್ ಬಾಂದ್‌ಚೆ ಭೀ ವಿಶಿಶ್ಟ್ ಜಾವುನ್ ಉರ್ತಾ. ತೇಂತು ನಿರ್ಜೀವ್ ಶರೀರ್ ಸವಾ ಲಾಕ್ಟೆಶಿ ಕರ್ನ್ ದವ್ರಿತಾಯ್. ಯೋ ಒಟ್ಟು ವಿಧಿ ವಿಧಾನ್. ಪಯ್ಲೊ ನಾ ತರ್ ಧಾಕ್ಲೊ ಪೂತ್ ಕರ್ತಾ. ಸ್ಮಶಾನಾಕ್ ಒಚ್‌ಕಾ ಜಾಲೇರ್ 'ಗೋವಿಂದಾ' ಮ್ಹಣ್ ಸಾಂಗ್‌ತಾಯ್. ಸ್ಮಶಾನಾಚೆ ಅರ್ಧೆ ದೂರ್ ಗೆಲೆ ತೆನ್ನಾ ಮೂಡೆ ರೋಬೊನ್ (ದೆವ್ಹೊನ್) ಲಾನ್ ಫೊಂಡ್ ಖಾಡ್ನ್ ಏಕ್ ನಾಣ್ಯ ಪುರ್ವೆತಾಯ್. ಮೊಡೆ ಬರ್ಸಿ ಕೊಯ್ತೊ, ಖುರಾಡಿ, ಖರವಂತ್ ಗೇವುನ್ ವಚ್‌ತಾಯ್. ಲಾಕುಡ್ ಸವಾ ಕರ್ಚೆಕ್ ಆನಿ ಸ್ಮಶಾನಾಕ್ ಧೈರ್ಯೇಕ್. ಮಡೆ ಲಾಸಕಾ ಜಾಲೇರ್ ಮೊಡೆಚೆ ಶಿರ್ ಭಾಗಾಂತ್ ಆಯಿಲೇನ್ ಪೈಲೇನ್ ದೋಗ್ ಲೋಕ್ ರೋಬಾನ್ ಹೊರಿಲೆ ಆಯುಧ್ ಏಕಾತ್ ಸುನ್ ತೆಕಾತ್ ತೆ ಬಾಜುಸೂನ್ ಯೆಕಾತ್ ಉಡೇತಾಯ್ (ವಿನಿಯುಮ್) ದುಸ್ರೇ ದಿವಾಸ್ ಸ್ಮಶಾನಾಕ್ ಒಚಾನ್ ಮೂಡೆ ಸಮಾಲಾಸ್ಲಾಕಿ ನಾ ಮ್ಹಣ್ ಪಳೇನ್ ಯೆತ್ತಾಯ್. ಗೊಬ್ಬೋರ್ ಒಟ್ಟು ಕರ್ತಾಯ್. ತಿಸ್ರೇ ದಿವಸ್ ಉರಿಲೆ ಹಾಡ್ (ಪಾಂಚ್) ಹಾಡ್ನ್ ಮಡ್ಕಿಂತ್ ಬಾಂದುನ್ ಹಾಡ್ನ ಮಾಥಾ ರೂಕಾಕ್ ಬಾಂದ್‌ತಾಯ್. ಮೊಡೆ ಲಾಸಿಲೆ ಜಾಗೇಂತ್ ಏಕ್ ತುಳಸಿ ರ್ಝಾಡ್ ರವ್‌ತೆಯ್. ಗೋಕರ್ಣ ನಾ ಜಾಲೇರ್ ಲಾಗಿಚೆ ಸಂಯ್ ಧರ್ಯಾಂತ್ ಸೋಡ್‌ತಾಯ್. ದಕ್ಷಿಣಾಂತ್ ಮೊಡೆ ಹೊರ್ತಾನಾ ಭಜನೆ ಕರ್ತಾಯ್.ಉತ್ತರಾಂಕ್ ದೆವಾಲೆಯಾತ್ರೆ ಕೆಲ್ಲೆಲೆ ಲೊಕಾಕ್ ಬೆಂಡಾರ್ ಹೊರ್ತಾಯ್. ಕುಂದಾಪುರ್‌ಚೆ ನಾಯ್ಕ ಘರಾಣೆ ಲೋಕ್ ನಿರ್ಜೀವ್ ಶರೀರ್

ಪುರ್ವೇತಾಯ್. ಬಾರಾ ದಿವಸ್ ಮಣ್‌ತೆಕ್ ಸೂತಕ್ ಉರ್ತಾ. 'ಖಾರ್' ಹಾಡೂನ್ ಶುದ್ ಜಾತಾಯ್. ಘರಾಂತುಲೆ ಆಂಗೋಳ್ ವಸ್ತ್ರ ದೂನ್ ಗಾಲ್ತಾಯ್. ಬಾರಾ ದಿವಸಾಚೆ ದಿವಸ್ ಗಾಯಿ–ಬೈಲಾಕ್ ಹಾಡ್ನ್ ಮೆಲ್ಲೇಲ್ಯಾಕ್ ಅಶಿ ಆಶಿಲೆ ಖಾವ್ಪುಚೆಕ್ ಖಾವೇತಾಯ್.ತೆರಾ ದಿವಸಾಚೆ ದಿನ್ ಸಂಬಂಧಿಕ್ ಲೋಕಾ ಆಪೊವ್ನ್ ಜೆವಾಣ್ ಗಾಲ್ತಾಯ್. ತೇ ದಿವಸಾಕ್ ಭೊಜ್ಜೊ ಮ್ಹಣ್ ಸಾಂಗ್‌ತಾಯ್. ಮೊಡೆ ಹೊರ್ತಾನಾ ಖಾಂದ್ ಮಾರ್ಲ್ಲೆಲೆಕ್ ಭಾರ್ ದೆವೇಚೆ ಮ್ಹಣ್ ತೇಲ್ ಖಾಂದಾಕ್ ಲಾಯ್ತಾಯ್. ತೇ ದಿವಸ್ ಕಾವ್ಳೇಕ್ ಪಾನ್ ದಿತ್ತಾಯ್. (ಜೆವಾಣ್ ಗಾಲ್ತಾಯ್)

ಪ್ರತಿವರ್ಷ ಉತ್ತರ ಕನ್ನಡಾಂತುಲೆ ಲೋಕ್ ವರ್ಷಾಂತಿಕ್ ಭಟ್ಟ ಆಪ್ಪೊ ಪಿಂಡ್ ಕರ್‍ನ್ ಉದ್ಕಾ ಸೊಡ್‌ತಾಯ್. ಕಾವ್ಳೆಕ್ ವಾಡ್ನ್ ದಿತ್ತಾಯ್. ಎಕ್ಲೆಕ್ ನಾವರ್ಶಿ ಮ್ಹಣ್ ಕರ್‍ನ್ ಜೆವಾಣ್, ದುಡ್ಡು, ಸಿಯಾಳ್ ಆನಿ ವಸ್ತ್ರ ದಿತ್ತಾಯ್.

ದಕ್ಷಿಣಾಂತ್ ವಾರ್ಷಿಕ್ ದಿವಸ್ ಮಾಸ್ಸಿ ಕರ್ತಾಯ್. ಏಕ್ ಪಾನಾಂತ್ ಪೂರಾ ವಾಡ್ನ ತೇ ಪಾನಾಕ್ ಘರ್ಚೆ , ಸಂಬಂಧಿಕ್ ಲೋಕ್ ಧೂಪ್ ದೆಕುನ್ ಪಾಂಯ್ ಪಡ್ತಾಯ್. ಬ್ರಾಹ್ಮಣಾ ಆಪೇನಾಯ್. ಕಾವ್ಳೆಕ್ ಜೆವಾಣ್ ಗಾಲ್ನ ಪೂರಾ ಲೋಕ್ ಜೇವ್‌ತಾಯ್.

ಗಂಗೊಳ್ಳಿ, ಗುರು ಘರಾಣೆಚೆ ಕುಂದಾಪುರ ನಾಯ್ಕಾ ಘರಾಣೆಚೆ ಲೋಕ್ ದಾದ್ಲೆ ಮೆಲ್ಲೆರ್ ಪುರ್ವೇತಾಯ್. ಆಸಾಲ್ ಮಾಂಡಿ ಗಾಲೊಸೊನ್ ಮಣೇಚರ್ ಬಸೊನ್ ಪುರ್ತಾಯ್. ಲಗ್ನ ಜಾಲ್ಯಾಶಿಲೊ ತರ್ನಾಟೊ ಮೆಲ್ಯಾರ್ ತೆಗಿಲೆ ಬೊಡ್ (ಮಸ್ತಿಷ್ಕ) ನಾರ್ಲಾನ್ ಮಾರ್‍ನ್ ಫುಟೊನ್ ಪುರ್ತಾಯ್. ಬಾಯ್ಲ್ಯಾಕ್ ಲಾಸ್ತಾಯ್.

ವಿಶ್ವಾಸ್ ಆನಿ ಆಚರಣ್

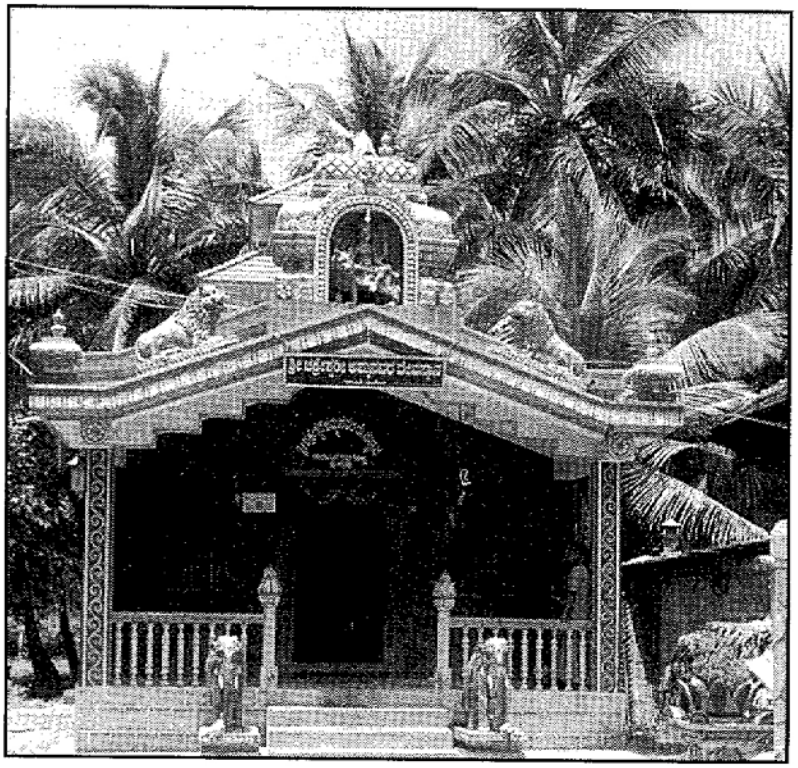

ಖಾರ್ವಿ ಲೋಕ್ ಶಕ್ತಿದೇವತೆಚೆ ಆರಾಧಕ್. ತೆಮಗೇಲೆ ವಸತಿ ಪ್ರದೇಸಾಂತ್ ಏಕ್‌ನಾ ಏಕ್ ಶಕ್ತಿ ದೇವತೆ ಚೆ ಮಂದಿರ್ ಉರ್ತಾ. ಬಹುತೇಕ್ ದುರ್ಗಿ ಮಾಮ್ಮಾಯಿ, ಮಾರಿಯಮ್ಮಾ, ನಗರೇಶ್ವರಿ, ಮಹಾಲಸಾ ನಾರಾಯಣಿ, ಕಾತ್ಯಾಯನಿ ಮಹಾಸತಿ ನಾವಾನ್ ಆಪೇಚೆ ದೇವತೆಚೆ ಮಂದಿರ್ ಆಸಾ. ತೇ ಮಂದಿರಾಕ್ ಚಲ್‌ತಾಯ್. ತಶಿ ಬರ್ಶಿ ದಕ್ಷಿಣಾ ಕಾತ್ ಬೊಬ್ಬರ್ಯಾ, ನಾಗ, ಜಟ್ಟಿಗ, ಚೌಡಿ ಮಣ ಆರಾಧನ್ ಕರ್ತಾಯ್. ಕುಲದೇವತಾ ಕ್ಷೇತ್ರಾಕ ಒಚೊನ್ ವರ್ಷಾಕ್ ಏಕ್ ಪೂಜಾ ದಿತಾಯ್.

ಸೋಮವಾರ ಧರ್ಮಸ್ಥಳ ಮಂಜುನಾಥಾಚೆ ದಿವಸ್ ಆನಿ ಶನಿವಾರ್ ತಿರುಪತಿ ತಿಮ್ಮಪ್ಪಾಲೆ ದಿವಾಸ್ ಮಣ ಮಾಸ್ಳಿ, ಮಾಸ್ ಖಾಯಿನಾತ್. ಥೊಡೆ ಲೋಕ್ ಒಪ್ವತ್ ಜೆವಾಣ್ ಸೋಡ್‌ತಾಯ್.

ಧರ್ಯಾಕ್ ದೇವ್ ಮಣ್ ನಂಬ್ಶಿತಾಯ್. ತಶಿ ಗೋವಾಚೆ ಕಾಮಾಕ್ಷಿ, ರವಳನಾಥ, ಅವರ್ಸಾಚೆ ಆರ್ಯದುರ್ಗಾಕ ಆರಾಧನ್ ಕರ್ತಾಯ್.

ಭಟ್ಕಳಾಚೆ ಲಾಗಿ ಆಶ್ಶೆ ನೇತ್ರಾಣಿ ಗುಡ್ಡೆಕ್, ಹೊಡೆ ಉದ್ಯಾಂತ್ ಸೊಡ್ಚೆ ಮುಕಾರ್

ಒಚುನ್ ಮಾಗ್ಣಿ ಕರ್ತಾಯ್. ಕೊಂಬೊ, ಬೊಕ್ರೊಭಿ ಸೋಡ್ಚೆ ಲೋಕ್ ಆಸಾತ್.

ಹೊಡೆ ಪೂಜಾ

ಖಾರ್ವಿ ಲೋಕಾಲೆ ಜೀವನ್ ಆಶ್ಶೆ ಹೊಡೆಂತ್ ತೆಮಿ ಹೊಡೆಕ್ ಪೂಜ್ಯ ಭವನೇನ್ ಪಳೇತಾಯ್. ನವೇನ್–ಪಾವಸಾ ನಂತರ್ ಉದ್ಕಾಕ್ ಹೊಡೆ ದೇವೆಕಾ ಜಾಲೆರ್ ಹೊಡೆಕ್ ಪೂಜಾ ಕರ್ತಾಯ್.

ಸೂತಾ ಪರಾಬ್

ವರ್ಷಾಕ್ ಏಕ್ ಪಾವ್ಟಿ ಶ್ರಾವಣ ಮಾಸಾಂತ್ ಯೆ ಪರಬ್ ಕರ್ತಾಯ್. ಭಾರೀ ಭಕ್ತಿ ಆನಿ ಶ್ರದ್ಧಾನ್ ಯೆ ಪೂಜಾ ಕರ್ತಾಯ್. ಖಾರ್ವಿ ಸಮಾಜೆಚೆ ಲೋಕ್ ಮೆಳೊನ್ ಬಂಗಾರಾಚೆ ಜಾನ್ವಿ (ಸೂತ್) ಕರುನ್, ನಾರ್ಲಾಕ್ ಬಾಂದೂನ್ ದರ್ಯಾಕ್ ಪೂಜಾ ಕರುನ್ ಧರ್ಯಾಂತ್ ಸೋಡ್ತಾಯ್. ಮುಕಾರ್ಲೆ ಏಕ್ ವರ್ಷ ಪರಂತ್ ಧರ್ಯಾಂತ್ ಶಾಂತ್ವುರೋ, ಪಾಂಗ್ಟೆಕ್ ಗೆಲೆತೆನಾ ಹೊಡೆ ಭರ್ನ್ ಮಾಸ್ಳಿ ಮೆಳೊ ಮಣ ಸಾಂಗುನ್ ಗೆತಾಯ್.

ಯೆ ದಿವಸ್ ಕೋಣ್ ಭೀ ಖಾರ್ವೆಲೋಕ್ ಮಾಸ್ಳಿ ಮಾರ್ಚೆಕ್ ಒತ್ನಾಯ್.

ಕೊಂಬೆ ಬಲಿ

ಶಕ್ತಿದೇವತೆಕ್ ಆನಿ ಕೀಳ್ ಶಕ್ತಿಕ್ ಕೊಂಬೊ ಬಲಿ ದಿತಾಯ್. ತಶಿ ಗಂಗೊಳ್ಳಿಚೆ ಮಾರಿಪೂಜಾ ವೆಳಾರ್ ಬೊಕ್ರೊ ಆನಿ ಕೊಂಬೊ ಬಲಿ ದಿವ್ಚೆ ಪದ್ಧತ್ ಆಸಾ.

ಪಾಲ್ಕಿ ಪೂಜಾ

ಹೊನ್ನಾವರಾಚೆ ದಂಡಿನ ದುರ್ಗಾದೇವಿ ದೇವಸ್ಥಾನಾಚೆ ದೇವತೆಚೆ ಉತ್ಸವ್ಚೆ ಮಾರ್ತಿ ಪಾಲ್ಕಿರ್ ಗೇವುನ್ ಖಾರ್ವಿ ಲೋಕಾಲೆ ಘರಾ ಹೊರ್ಚೆ ಪದ್ಧತ್ ಆಸಾ. ಯೊ ಉತ್ಸವ್ ದಸರಾ ಸಮಯಾಂತ್ ಜಾತ್ತಾ ದೀಪಾವಳಿ ವೆಳಾರ್ ದೇವಸ್ಥಾನಾಂತ್ ವಿಶೇಸ್ ಪೂಜಾ ಆನಿ ಉತ್ಸವ್ ಚಲ್ತಾ.

ಪಾಲ್ಕಿರ್ ಉತ್ಸವ್ ಮೂರ್ತಿ ಗೇವುನ್ ಘರ್ಘರ್ ಹೊರ್ತ್ತಾಯ್. ಪಾಲ್ಕಿ ಬರ್ಸಿ ದೇವಸ್ಥಾನಾಚೆ ಅರ್ಚಕ್, ಸಮಿತಿಚೆ ಲೋಕ್ ಆನಿ ಆಸ್ತಿಕ್ ಮುಖ್ಯ ಜಾವುನ್ ತರ್ನಾಟೆ ಉರ್ತಾಯ್. ಯೊ ಪೂಜಾ ಕಾಮಾಂ ಸಾಂಜೇರ್ ಧರ್ನ್ ಮಧ್ಯ ರಾತ್ರಿ ಪಸೂನ್ ಚಲ್ತೆ

ಉರ್ತಾ. ಪಾಲ್ಕಿ ಖಾರ್ವಿ ನ್ಯೆ ಅಶಿಲೆ ಲೋಕಾ ಘರ್ ಭಿ ಒಯಿತಾ. ತಶಿ ಘರ್ ಪಾಲ್ಕಿ ಆಯಿಲ್ ತೆನ್ನಾ ಘರ್ಚೆ ಲೋಕ್ ಆಯಿಲೆ ಲೊಕಾಕ್ ಪ್ರಸಾದ್ ಮ್ಹಣ್ ಪೊವ್, ಕೇಳೆ ದಿತ್ತಾಯ್. ಪಿವುಚೇಕ್ ಲಿಂಬು ಪಾನಕ್ ದಿತ್ತಾಯ್.

ಖಾರ್ವಿ ಜಾತಿಚೆ ಆಚರಣ್ ಆರ್ಯ ಆನಿ ದ್ರಾವಿಡ್ ಜನಾಂಗಾ ಚೆ ಆಚರಣೆ ಮಿಶ್ರಣ ಆಶಿ ಆಸಾ. ಬಹೂತೇಕ್ ಹಿಂದೂ ಲೋಕ್ ಆಚರಿಸಿಚೆ ವಿವಿಧ್ ಪೂಜಾ ಆನಿ ಆಚರಣ್ ಖಾರ್ವಿ ಲೋಕ್ ಕರ್ತಾಯ್.

ಚೌಥಿ

ಭಾದ್ರಪದ ಶುಕ್ಲ ಚೌತಿ ದಿವಸ್, ಗಣೇಶಾಲೆ ಪೂಜಾ ಕರ್ತಾಯ್. ತೆ ದಿವಸ್ ಮಾಸ್ಳಿ, ಮಾಂಸ್ ಕರ್ನಾಯ್. ನೇವ್ರಿ, ಮೋದಕ್ ಪಾಂಚ್ ನಮುನ್ ಖಾವ್-ಚೇಕ್ ಕರ್ತಾಯ್. ಪಾಂಚ್ ನಮೂನ್ ರಾಂದಪ್ ಕರ್ತಾಯ್. ಪಂಚ್‌ಕಜ್ಜಾಯ್ ಕರ್ತಾಯ್. ಪ್ರಮುಖ್ ಜಾವುನ್ ತಾಯಿಕುಳೊಚೆ ಭಾಜಿ ಆನಿ ಚೆಪ್ಪೆ ಪಾಯ್ಸ (ರಸಾಪಾಯಿಸ) ಕರ್ತಾಯ್. ಕೇರಿಚೆ–ವಾಡೆಚೆ ಲೋಕ್ ಮೆಳಾನ್ ದೇವಾಚೆ ಮೂರ್ತಿ ದವ್ರುನ್ ಪೂಜಾ ಕರ್ತಾಯ್. ಗಜಾನನ ಸೇವಾ ಸಮಿತಿ ಉತ್ಸವ್ ಸಮಿತಿ ಮ್ಹಣ್ ಕರ್ತಾಯ್. ಯೇ ಒಟ್ಟ್ಲೊ ಚಡ್ ಜಾವುನ್ ಉತ್ತರ ಕನ್ನಡಾಂತ್ ಜಾಸ್ತಿ ಆಸಾ.

ಶ್ರಾವಣ ಮಾಸಾ

ಯೆ ಮಯಿನೋ ಭರೂನ್ ಏಕ್ ನಾ ಏಕ್ ಪರಬ್ ಉರ್ತಾ. ಶನಿವಾರ್, ಸೋಮವಾರ್, ಶುಕ್ರವಾರಚೆ ಪೂಜಾ. ಯೆ ಸಂದರ್ಭಾರ್ ಬಾಯ್ಲಿ ಗರಾಚೆ ಉಮ್ರಾ ಮೆಟ್ಟಿ ಥೂನ್ ಚಿಗುರು ತಣ್ ಆನಿ ಪೂಲ್ ದವ್ರಿತಾಯ್. ದಕ್ಷಿಣಾ ಕಾತ್ ಸೋಣೆ ಆರತಿ ಮಣ್ ಪೂಜಾ ಉರ್ತಾ.

ದೀಪಾವಳಿ ಪರಬ್

ದೀಪಾವಳಿ ಪರಬ್ ಭಾರೀ ಉತ್ಸಾಹಾನ್ ಕರ್ತಾಯ್. ತೀನ್ ದಿವಸಾಚೆ ಪರಬ್. ಏಕ್ ದಿವಸ್ (ತ್ರಯೋದಶಿ) ಉದಾಕ್ ಭೋರ್ತಾಯ್. ಭಾಯಿಂಕ್ ಪೂಜಾ ಕರ್ನ್, ಕೊಳ್ಸೆಕ್ ಹಾಂಡೇಕ್ ಕರಾಟೆಚೆವಾಲ್ ಬಾಂದೂನ್ ಪೂಜಾ ಕರ್ತಾಯ್. ಘರ್‌ಚೊ ಯಜಮಾನ್ ಪೂಜಾ ಕರ್ತಾ. ಕೊಳ್ಶೊ ಭೋರ್ನ್ ಉದಾಕ್ ಖಾಡ್ನ್ ಪಂಚಾ ಪಂಥಾ ಥೊಡೆ ಥೊಡೆ ಉದಾಕ್ ಬಾಂಯ್‌ಂಥ ಗಾಲ್ತಾಯ್. ನಂತರ್ ಹಾಂಡೋ ಭೋರ್ತಾಯ್.

ದುಸ್ರೆ ದಿವಸ್ ಸಕಾಣಿ ಬಿಗ್ಗಿ ಉಟೊನ್ ತೇಲ್ ಲಾವ್‌ನ್ ಗೀನ್ ನಾವ್‌ತೇಯ್. ಗರ್‌ಚೆ ಯೆಜಮಾನಿ ಕರಾಠಾಚೆ ದಿವ್ಯೆ ಕರುನ್ ಘರ್‌ಚೆ ಲೊಕಾಕ್ ಆರತಿ ದಿಕೇತಾ. ಪಾಂಚ್ ದಿವ್ವೆ, ತಾಟಾಂತ್ ದವ್ರುನ್ ತೇಂತು(ತಾಟಾಂತ್)ಹರಿಶಿಣ–ಕುಂಕುಮಾಚೆ

ಉದಾಕ್ ಗಾಲ್ನ್ ದವ್ರಿತಾಯ್. ತೇ ಉದಾಕಾಚೆ ತಿಲಕ್ ಆರ್ತಿ ಗೇತಿಲೆಕ್ ಲಾವ್ತಾಯ್. ಪಾಂಯಿ ಸಕಲ್ ಕರಾಟ ದವ್ರುನ್ ಮಾಡೋನ್ ಫುಟೇತಾಯ್: ಆನಿ ತೆಂತುಲೆ ಕೊಡ್ಡು ಭೀ ಏಕ್ ಏಕ್ ಖಾತಾಯ್. ಆರತಿ ಗೆತಿಲೆ ಲೋಕ್ ಆರತಿ ಕಾಣಿಕ್ ದಿತಾಯ್.

ತಿಸ್ರೆ ದಿವಸ್ ಗಾಯ್ ಅಶಿಲಿ ಲೋಕ್ ಗಾಯಿ ಪೂಜಾ ಕರ್ತಾಯ್. ಯೆ ತೀನ್ ದಿವಸ್ ಘರಾ ಮುಕಾರ್, ತುಳಸಿ ಕಟ್ಟೇರ್ ದಿವ್ಲೊ ಜಳೆತಾಯ್.

ಬೂದ್‌ಗಳ್‌ಮಣ್

ಆಪೇಚೆ ಏಕ್ ಆಚರಣ್ ಉತ್ತರಕನ್ನಡಾಚೆ ಕೆಲಕಡೇನ್ ಆಸಾ. ದೀಪಾವಳಿ ಸಮಯಾಕ್ ಅಯ್ಲಿ ಪಯ್ಲಿ ಘರ್ಚೆ ಲೋಕಾಲೆ ಬರೆ ಕಿತೆಚರ (ಕೊಳ್ಸೊ , ಕೊಯ್ತೊ...) ಸಾಮಾನ್ ಚೊರ್ನಗಿನ್ ಒತ್ತಾಯ್. ಏಕ್ ಏಕ್ ಲೋಕ್ ಪಾಳ್ಣೆಥಲೆ ಬಾಳ್ಸೆಕ್ ಚೋರ್ನ್ ಗೀನ್ ಒಚಾನ್ ಘರ್ಚೆ ಲೊಕಾಕ್ ಹೈರಾಣ್ ಕರ್ನ್ ನಂತರ್ ಹಾಂಡಿತ್ತಾಯ್.

ತುಳಸಿ ಪೂಜಾ

(ತುಳಸಿ ಲಗ್ನ) ಖಾರ್ವಿ ಲೋಕಾಂತ್ ಯೆ ಪೂಜಾ ಮಹತ್ವ ಗೆತ್ಲಾ. ತುಳಸಿ ಕಟ್ಟೆ ಅಲಂಕಾರ್ ಕರ್ನ್ ತೋರಣ ಗಾಲ್ನ, ಚಾರೂ ಮೂಲೇರ್ ಕಬ್ಬು ದವ್ರುನ್, ತಳಸಿ ಜಾಡಾ ಮಧ್ಯೆ ಆಂವಾಳೆಚೆ ಆನಿ ಚಿಂಚಿಚೆ ಟೊಂಗೊ ದವ್ರುನ್ ಪೂಜಾಕರ್ತಾಯ್. ತುಳಸಿ ಲಗ್ನಾ ಕಾತೇರ್ ಏಕ್ ಲ್ಯಾನ್ ತುಳಸಿ ಕರ್ನ್ ದವ್ರಿತಾಯ್. ಘರ್‌ಚೊ ಯಜಮಾನ್ ಪೂಜಾಕರ್ತಾ–ದಕ್ಷಿಣಾಂತ್ ತುಳಸಿ ಪೂಜಾ ಕರೇತಾಯ್. ಚರ್‌ಮುರಿ (ಮಂಡಕ್ಕಿ) ಆನಿ ಕಬ್ಬಾಚೆ ಚೂರ್ ಗಾಲ್ನ್ ಪ್ರಸಾದ್ ಕರ್ತಾಯ್. ಗೋವಿಂದಾ–ಗೋವಿಂದಾ ಮ್ಹಣ್ ಭಕ್ತಿ ದೇಕೆತಾಯ್.

ತುಳಸಿ ಲಗ್ನಾ ನಂತರ್ ಲೋಕಾಲೆ ಲಗ್ನಾಕ್ ಅನುಮತಿ ಮೆಳ್ತಾ.

ದಸರಾ–ನವ್ಹೆ

ದಸರಾ ಸಮಯ್ ಚೆ ನೌ ದಿವಸ್ ಪವಿತ್ರ್ ದಿವಸ್. ದೇವಿ ಆರಾಧನೆ ಚಲ್ತಾ. ಉತ್ಸವ್ ಚಲ್ತಾ. ತೆನ್ನಾ ನವ್ಹೆ ಕರ್ತಾಯ್. ನವೆ ಧಾನ್ಯ ಹಾಡ್ತಾಯ್. ಗಾದ್ದೇಕ್ ಒಚ್ಚಾನ್ (ಖಾರ್ವಿ ಲೋಕಾಲೆ ಸ್ವಂತ್ ಗಾದ್ದೆ ಉರ್ಚೆ ಕಮ್ಮಿ) ಪೂಜಾ ಕರ್ನ್ ಭಾತ್ ಖಾಡೂನ್ ಗೀನ್ ಯೆತ್ತಾಯ್. ಮಾತ್ತೇರ್ ಗೇನ್ ಯಿವುನ್ ತುಳಸಿ ಮುಕಾರ್ ದವ್ರಿತಾಯ್ ಆನಿ ತುಳಾಸಿ ಪೂಜಾ ಕರ್ನ್ ಭಿತ್ತರ್ ಹಾಡ್ತಾಯ್. ಘರಾಚೆ ಬಾಗ್ಲಾಕ್ ಪ್ರಮುಖ್ ವಸ್ತಾಕ್ ಕಣಸ್ ಬಾಂದ್‌ತಾಯ್. ಜೆವಾಣಾಂತ್ ಪಾಂಚ್ ಭಾತ್ ಸೊಲ್ನ ಗಾಲ್‌ತಾಯ್. ಪರಬೇ ಜೆವಾಮ್ ಕರ್ತಾಯ್. ದಕ್ಷಿಣಾಂತ್ ಯೆ ಪರಬ್ ನವರಾತ್ರಿಚೆ ಬಿಂಚೇತರ್ ಏಕ್ ದಿವಸ್ ಕರ್ತಾಯ್.

ಸತ್ಯ ನಾರಾಯಣ ಪೂಜಾ

ಭಟ್ಟಾಕ್ ಆಪ್ಪೋನ್ ಹಾಡ್ನ್ ಸತ್ಯನಾರಾಯಣ ಪೂಜಾ ಕರ್ತಾಯ್, ನಾರಾಯಣಾಲೆ ಕಾಣಿ ಸಾಂಗೇತಾಯ್. ಭಕ್ತಿನ್ ಭೊಸಾನ್ ಆಯ್‌ಕಾತಾಯ್. ಅತ್ತಾತ್ತಾ ಸಾರ್ವಜನಿಕ್ ಜಾವ್ನುನಂ ಧಾ ಲೊಕಾಲೆ ಸತ್ಯನಾರಾಯಣ ಪೂಜಾ ದೇವಸ್ಥಾನಾಂತ್ ಚಲೇಚೆ ಪಳೊಂಕ್ ಮೆಳ್ತಾ.

ದೇವಕಾರ್ಯ

ಕುಟುಂಬಾಚೆ ಲೋಕ್ ಮೆಳ್ನ ತಿರ್ಥಯಾತ್ರಾ ಕರ್ನ್ ಆಯಿಲೆ ನಂತರ್ ಪ್ರಸಾದ ದಿವ್‌ಚೆಕ್ ಸಂಬಂಧಿಕ್ ಲೊಕಾಕ್ ಆಪ್ಪೊವ್ನ್ ಜೆವಾಣ್ ಗಾಲ್ತಾಯ್ ಆನಿ ಪ್ರಸಾದ್ ದಿತ್ತಾಯ್. ದ.ಕನ್ನಡಾಂತ್ ಯಾತ್ರಿಕ್ ವಚ್ಚೆ ದಿವಾಸ್ ದೇವಸ್ಥಾನಾಂತ್ ಜೆವಾಣ್ ಗಾಲ್ಚೆ ಪದ್ದತ್ ಆಸಾ.

ಕುಲದೇವಚಾ ಪೂಜಾ

ವಿಷೇಶ್ ಸಂದರ್ಭಾಂತ್ ಕುಲದೇವತಾ ಪೂಜಾ ಉರ್ತಾ. ನಾ ಜಾಲೇರ್ ವರ್ಷಾಕ್ ಏಕ್ ಪಾಟಿ ಯೆ ಪೂಜಾ ಕರ್ತಾಯ್. ತಶಿ ಶಿವರಾತ್ರಿ ಕೃಷ್ಣಾಷ್ಟಮಿ ಯುಗಾದಿ... ಆಚರಣ ಆಸಾ.

ಖಾರ್ವೆಂಚಿಲೆ ಫೊಡೆ ವಿಶ್ವಾಸ

ಖಾರ್ವೆಂ ಮಧ್ಯ ದರ್ಬೋಸ್ತ ನಂಬಿಕೆ ಆಸಾ. ತ್ಯೆಂತು ಮೂಢನಂಬಿಕ್ ಭಯ್ ಕಾರಣಾನ್ ಆಯಿಲೆ ನಂಬಿಕೆ ಆನಿ ಪ್ರಕ್ಷಿಪ್ತ ನಂಬಿಕೆ ಸೊಡ್ನ ಆಂಗಾ ಫೊಡೆ ನಂಬಿಕೆ ಬರೇಯ್‌ಲಾ

1. ದೂರ್ ಗಾಂವಾಂತ್ ಆಶಿಲೆ ಲೋಕ್ ಅಂಗ್ಗೆಲೆ ಯಾದ್ ಕರ್ಲ್ಲೆರ್ (ಉಡಗಾಸ್) ಜಾಂಬಯ್ ಯೆತ್ತಾ.

2. ಜೆವಾಣ್ ಜಾಲೆಕಿ ಅಂಗ್ ಮೊಡ್ಯೆರ್, ಜೆವಿಲೊಟ್ಟು ಸುಣೆ ಪೊಟ್ಟಾಕ್ ಒಯ್ತಾ.

3. ಕೀರ್ ಕಾವ್ಯೊ, ಘರಾ ಪಾಟ್ಲೆನ್ ಬೊಸುನ್ ಕುಗ್ಯಾಲೆರ್ (ರಡ್ಲ್ಯೆರ್) ಸ್ಯೆರೆ ಯೆತ್ತಾಯ್.

4. ಘರಾ ಭಾಯ್ರ್ ಭೊಂವಾಕ್ ಗೆಲ್ಲೆಲೆ ಬಾಳ್ಯೆ (ತಿನ್, ಚಾರ್ ವರ್ಸಾಚೆ)ಪರತ್ ಆಯ್ಲಿ ತೆನ್ನಾ ತಾಂಬ್ಡೆ ಉದಾಕ್ ಖಾಡ್ನಾ(ತಾಟಾಂತ್ ಕುಂಕುಮಾಚೆ ಉದಾಕ್ ಕರ್ನ್ ತೆಂತು ಫೂಲ್‌ದವ್ರುನ್–ತೇಂ ಉದ್ಕಾಚೆ ತಾಟ್ ತೀನ್ ಪಂಚಾ ಪಂತಾ ಮುಕಾರ್ ಸುತ್ಪುನ್ ಬೊಟ್ಟಾನ್ ಉದಾಕ್ ತೊಂಡಾರ್ ಚಿಮ್ಕಿ ಸಕಾ) ಭಾಯ್ಲಿ ದೃಷ್ಟಿ ಪೊಡ್ನಾ.

5. ದಾಡ್ಲೆ ಚರ್ಡುವಾ ಬಾಯ್ಲಾಂಲೆ ಅಂಗೊಳಿ(ವಸ್ತ್ರ) ಗಾಲ್ನಗೆತ್ಲೆರ್, ಕೋರ್ಟಾಗೆಲ್ಲೆ ತೆನ್ನಾ ಭಿತ್ತಾಯ್.

6. ಜೆವಾಣಾಚೆ ವಾಟ್ಯೆ ಮುಕಾರ್ ಶಿಂಕ್‌ನಿಯಾ. ಶಿಂಕ್ಲೇರ್ ತೀನ್ ಪಟಿ ಬೊಟಾನ್ ನೆಲ್ ಚಾಕ್ಕಾ

7. ರಾತ್ರಿಂಚೆ ಉದ್ಕಾ ಕೊಳ್ಸ್ಯೊ ಪೂರ್ತಿ ಧಾಂಪ್‌ನಿಯೊ.

8. ಘರಾಭಿತರ್ ಚುನ್ನೊ ಉರ್ಕಾ. ಆನಿ ಚುನ್ನೆಂತ್ ಉದಾಕ್ ಉರ್ಕಾ, ಸೂಕೆ ನಿಯೊ.

9. ಘರಾ ಭಿತರ್ ಹೊಣ್(ಚಪ್ಪಲ್) ಗಾಲ್ ಯೊವುನಿಯೊ.

10. ಆಮ್ಮಾ ಬಾಪ್ಪಾ ಆಶಿಲೆ, ಮೊಡೆಕ್ (ನಿರ್ಜೀವ್ ಶರೀರಾಕ್) ಖಾಂದ್ ಮಾರ್ನ್ಯಿಯೊ.

11. ಸುರ್ಯೋದಯ್ ಪತಾನ್ ನೀದ್ ನಿಯೊ.

12. ಸೊಪ್ನಾಂಥ್ ಮರಣ್ ಪಳೆಲ್ಯಾರ್ ಶುಬ್.

13. ಜಾಲೆಲೆ ದಿವಸ್ ಮಾತ್ತೆಕೆಸ್ ಖಾಡ್ನಿಯೊ.

ಮನ್‌ರಂಜನ್

ಖಾರ್ವಿ ಶಿಗ್ಮೊ

ಹೋಳಿ ಪರಬೇಂತ್ ಖಾರ್ವಿಲೋಕ್ ಹೋಳಿ ನಾಚಿತಾಯ್. ಯೆಕ್ಕಾ ಹೊನ್ನಾವರಾಂತ್ ಶಿಗ್ಮೊ ಮಣ ಸಾಂಗತಾಯ್. ಹೋಳಿ ದಿವಸ್ ಕಾಮದಹನ – ರಾವಣಾಚೆ ದಹನ ಲಾಸೂನ್ ಸಕಾಣಿ ಘುರ್ ಘುರ್ ವೇಶ್ ಗಾಲುನ್ ತೋಣಿಯೊ ನಾಚತಾ ಯೆತಾಯ್.

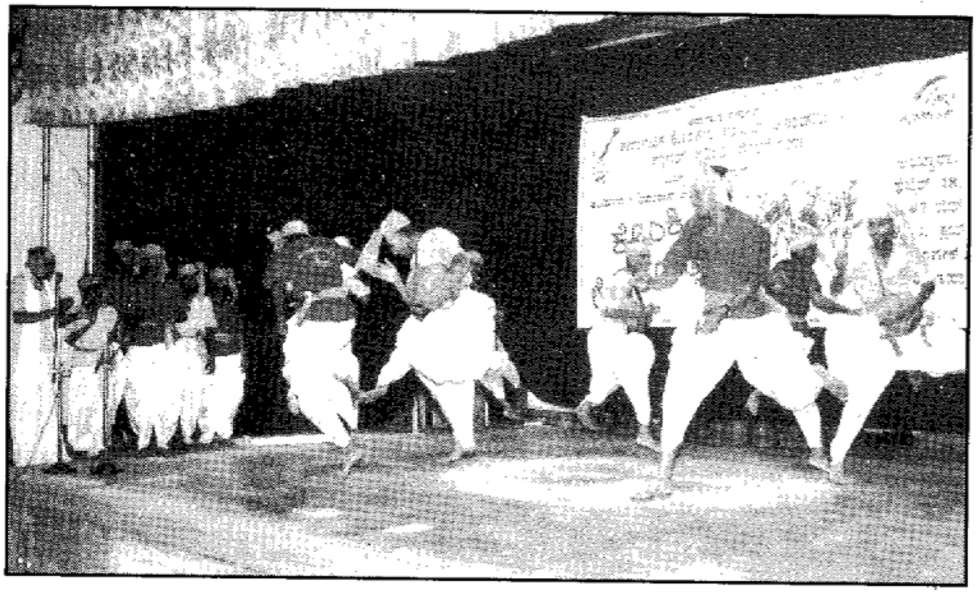

ತೋಣಿಯೊ

ಖಾರ್ವಿ ಲೊಕಾಚೆ ಪ್ರದರ್ಶನ್ ಕಲಾಂತ್ ತೋಣಿಯೊ ಏಕ್. ತೋಣಿಯೊ ದೇವಾಲೆ ಭಕ್ತಿಚೆ ಏಕ್ ಪ್ರಧಾನ್ ಅಂಗ್‌ಮಣ ತೆಮಿ ನಂಬ್ತಿತಾಯ್. ಪದ್ಯಾ ಬರ್ಸಿ ಅಭಿನಯ್ ಮೆಳೂನ್ ಆಕರ್ಷಕ್ ಹೆಜ್ಜೆಗಾಲತಾಯ್. ಮಸ್ತಪಟಿ ತೆಮಿ ಪದ್ಯಸಾಂಗ್‌ತಾ ನಾಚ್‌ತಾಯ್. ಕೆಲಪಟಿ ಪದ್ಯ ಸಾಂಗ್‌ಚೆ ಲೋಕುಚೆ ದುಸ್ರೆ ಉರ್ತಾಯ್. ಇಂತು ಆಟ್‌-ಧಾ ಲೊಕಾಲೆ ತಂಡ್ ಉರ್ತಾ.

ಗುಮ್ಟೆ ಫಾಂಗ್

ಗುಮ್ಟೆ ಏಕ್ ಮಾತ್ತಿ ಆನಿ ಚರ್ಮಾಚೆ ವಾಜಾಪ್. ದೈವ್‌ಭಕ್ತಿ ಆನಿ ಖುಷಿಕಾತೇರ್ ಯೋಂ ವಾಜಾಪ್ ಬಳಸಿತಾಯ್. ಗುಮ್ಟೆ ನಾಚಾಕ್ ದುಸ್ರೆ ಪದ್ಯ ಆಸಾ. ಎಕ್ ದೇಡ್ ಪೂಟ್ ಲಾಂಬಾಯಿಚೆ ಮಾತಿಚೆ ಗುಮಟೆಕ್–ದೊನೂ ಕಾತ್ ಗೋಲ್ ತೊಂಡ್ ಮದಿ ಗೋಲ್ ಪೊಟಾಚೆ ಮಡಕಿ ತೆಕ್ಕಾ ಪ್ರಾಣಿ ಚರ್ಮ ಸುತ್ತುನ್ ಬಾಂದ್‌ತಾಯ್ ಆನಿ ತೇ ಗಳೆಕ್ ಭಾನುನ್‌ಗೇನ್ ಪೊಟಾಮಧ್ಯೆ ಇವಚೆಸಿ ಕರುನ್ ದೊನು ಹಾತಾನ್ ರಾಗ ಜಾವುನ್ ವಾಜೇತಾಯ್. ಯಾ ಕಲಾ ದದ್ನೆಲೆ. ರಾತ್ರಿನ್ ಜೆವಣಾ ನಂತರ್ ಯೊ ಕಲಾ ಪ್ರದರ್ಶನ್ ಕರ್‍ತಾಯ್. ಮುಖೆಲ್ ಪದ್ಯ ಸಾಂಗತಾಲೆ ಉರಿಲೆ ಲೋಕ್ ಗುಮ್ಟೆ ವಾಜೇತಾ ಸಾಂಗ್‌ತಾಯ್ ಹೋಳಿ ಸಮಯಾರ್ ಯೊ ಪ್ರದರ್ಶನ್ ಜಾತಾ.

ದಾಲೋರೆ

ಹೋಳಿ ಸಮಯಂತ್ ಬಾಯ್ಲೆ ಸುತ್ತೂಗಾಲ್‌ನ್ ಉಬ್ಬೆರೊಬಾನ್,ಎಕೆಲೆಲೆ ಹಾತ್ ಆನೆಕ್ಲೆಲೆ ಹಾತಾಂತ್ ಉರ್ತಾ. ಪದ್ಯಸಾಂಗತಾ ಹಾತ್ ಘಾಟಿ ಮುಕಾರ್ ಕರ್‍ತಾ. ಸುತ್ತಗಾಲ್‌ತೆಯ್. ದಾಲೋರೆ ಗಾಲ್‌ತಾ ಏಕ್ ದೋನ್ ಲೊಕಾಕ್ ಮರುಳೆತ್ತಾ ಕಡೇರ್ ದಾಲೊರೆ ಗಾಲ್ತಾ ಮರುಳೆ ಸೊಡೆತಾಯ್. ಯೆ ರಾತ್ರಿ ಸಮಯಾಂತ್ ಜಾವುಚೆ ಕಾರ್ಯಕ್ರಮ್. ಚಾನ್ನಿ (ಚಂದ್ರಮಾ) ಉಜವಾಡಾಂತ್. ದಾಲೊರೆ ಗಾಲಕಾ ಜಾಲೇರ್ ಲೈಟಾಚೆ ಉಜವಾಡ ಉರ್ನಿಯೊ. ಯೇ ಸುಮಾರ್ ರಾತ್ರಿ ಏಕ ಧರ್ನ್ ದೋನ್ ಘಂಟೆ ತೆಂಕಾ ಉರ್ತಾ.

ಉಡುಪಿ ಜಿಲ್ಲೆಂತ್ ದಾಲೋರೆ ದೋನ್ ಸಾಲಾನ್ ಎದುರು ಬದರು ಬೊಸಾನ್ ಸಾಂಗ್‌ತಾಯ್.

ಹೋಳಿ

ಕೊಂಕ್ಣಿ ಖಾರ್ವಿ ಮದ್ಯೆ ಆಶಿಲೆ ವಿಷೆಶ್ ಪರಬ್ ಹೋಳಿ. ವರ್ಷಾಚೆ ಏಕ್ ಪಟಿ ಹೋಲಿ ಉತ್ಸವ್ ವಿಜೃಂಬಣೆನ್ ಆಚರಣ್ ಕರ್‍ತಾಯ್. ಹೋಳಿ ಸಮಯಾಂತ್ ದಾದ್ಲೆ ಬಾಯ್ಲಾ ಪೂರಾ ವಾರಪತಾನ್ ಉತ್ಸವ್ ಕರ್‍ತಾಯ್. ಆತಾತ್ತಾ ಹೋಳಿ ಪರ್ಬೆವೆಳಾರ್ ಜಾವುಚೆ ಗಲಾಚೆ ಆನಿ ತೊಂದರೆ ಚುಕೇಚೆ ಕಾತೇರ ಜಾತಿ ಮುಖೆಲಾ ಲೊಕಾನ್ ಏಕ್ ವಾರ ಬದಲ್ ತೀನ್ ದಿವಸಾಚೆ ಪರಬ್ ಕೆಲಾ.

ಖಾರ್ವಿ ಹೋಳಿಚೆ ವೈಶಿಷ್ಟ್ಯ ಮಳೇರ್–ಉರ್ಲೆ ಬಹುತೇಕ್ ಹಿಂದೂ ಲೋಕ್

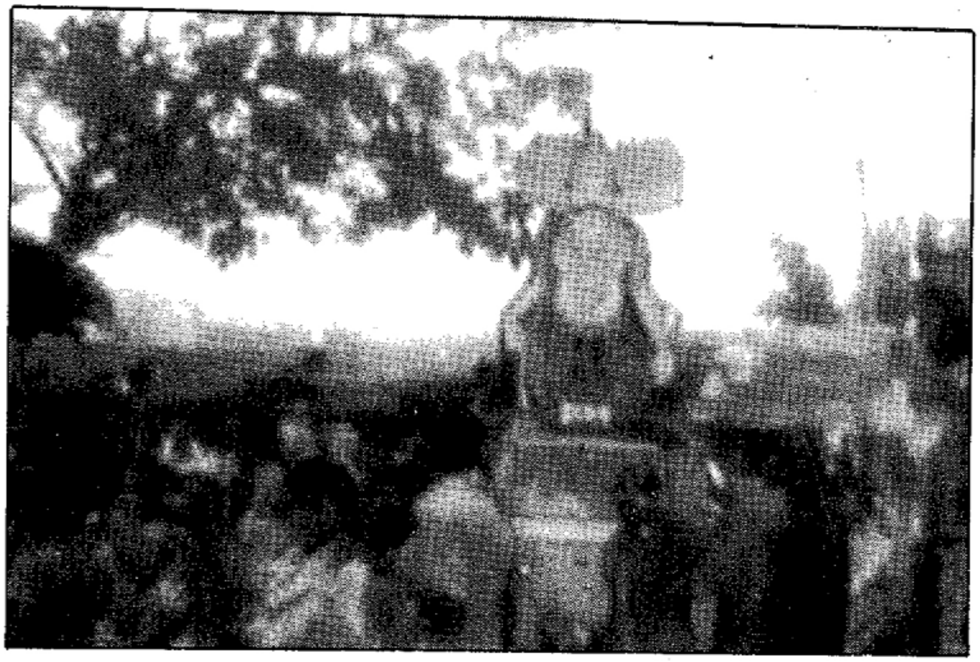

ಹೋಳಿ ಪವಾಸ್ ಕಾಮದಹನ ಮಣ ಕರ್ತಾಯ್. ಜಾಲೆರ್ ಖಾರ್ವಿ ಲೋಕ್ ಕಾಮದಹನ ಮ್ಹಣ್ ರಾವಣಾಕ್ ದಹನ್ ಕರ್ತಾಯ್ ಥೊಡೆಕಣಿ ರಾವಣಾಲೆ ಆಕಾರ್ ಕರುನ್ ಉಜ್ಜೊ ಗಾಲ್‌ತಾಯ್. ಆನಿ ಥೊಡೆಕಣಿ ರಾವಣ ದಹನ ಮಣ ದೊನ್ನಿ ಮಡಾಲ್ ಹಾಡುನ್ ಉಜ್ಜೊ ಗಾಲ್ತಾಯ್. ಪಾಟ್ಟಿ ಗರ್ ಗರ್ ಸೂನ್ ಏಕ್ ಏಕ್ ಮೊಡಾಲ್ ದಿವುಚೆ ಆಸಿಲ್ಲೆ. ಅತ್ತಾತ್ತಾ ಪದ್ದತ್ ಚಲೇಚೆಕ್ ಜಾಯಿನಶಿ ದುಡ್ಡು ಗೇವುನ್ ಮೊಲಾಕ್ ವಿಕ್ಷೆಕ್ ಗೆತಾಯ್.

ಒಟ್ಟೊಕಣಿ ಪೊಪ್ಪಾ ರೂಕ್ ರವ್ವೂನ್ ತೆಕಾ ಉಜ್ಜೊಗಾಲಾತಾಯ್. ಯೆ ಕಾಮದಹನಾಚೆ ರುಪ್ಕಾರ್. ಮಳೇರ ಶಿಶ್ಶಾಕ್ ಸಂಬಂಧಿತ್ ಕಾಮ್ ದಹನ್ ಮಣ್‌ಬಿ ಅರ್ಥ್ ಯೆತ್ತಾ. ಚಿಂತಕ್ ಲೋಕ್ ಸಾಂಗ್‌ತಾಯ್. ಪೂರ್ವಾಂತ್ ಲೋಕ್ ಜಾಡ್ ರೂಕಾಕ್ ಪೂಜಾಕರ್ತಾಸಲೆ ಮ್ಹಣ್ ದಿಕೆತಾ ಮ್ಹಣ್ ಸಾಂಗ್‌ತಾಯ್.

ಆಂಗಾ ಉತ್ತರಾಚೆ ಆನಿ ದಕ್ಷಿಣಾಚೆ ಎಕ್ ಏಕ್ ಹೋಳಿ ಆಚರಣೆಚಿ ಉದಾಹಣ್ ದಿಲ್ಲಾ.

1. ಕುಂದಾಪುರ – ಗಂಗೊಳ್ಳಿ –ದಕ್ಷಿಣ ಕನ್ನಡ ಭಿತರ್ ಮುಖೇಲ್ ಏಕ್ ಬಯಲಾ ಜಾಗೇರ ಕಾಮ್‌ದಹನಾಚೆ ಜಾಗ್ ದಿಕೇತಾ. ತೇ ಜಾಗೇರ ಮೊಡ್ಲ ಸುಕ್ಕೆ ತೊಣ ಗಾಲುನ್ ದಹನಾಕ್ ಸಿದ್ದತ್ ಕರ್‌ತಾಯ್. ಆನಿ ದುಸ್ರೆ ಜಾಗೇರ ರಾತ್ರಿನ್ 'ಸ್ವೆಂವರ್; ಆನಿ ದಾಲೋರೆ ಸಾಂಗಾತಾಯ್ ನಾಚ್‌ತಾಯ್. ತೋಣೆಯಾ ನಾಚ್‌ಭಿ ಕರ್ತಾಯ್. ತೆ ನಂತರ್ ಹೊಳಿ ಲಾಸ್ ಚೇಕ್ ಯೆತಾಯ್. ತೇಂತು ದೋಗ ಜನಾ (ಗಡ್ಡೆ) ಪಂಜೆ

ನೆಸುನ್ ಮುಕಾರ್ ರೊಬ್‌ತಾಯ್ ದಾವೆ ಹೆಜ್ಜೆ ದವ್ರಿವೆ ತೇನಾ ದಾವೆ ಹಾತ್ ಮುಕಾರ್ ಉಜ್ಜೆ ಪಾಂಯ್ ಮುಕಾರ್ ದವ್ರಿಲೆ ತೆನಾ ಉಜ್ಜೆ ಹಾತ್ ಮುಕಾರ್ ಕರುನ್ ಸಾವಕಾಶ್ ಚೊಂಕಾತಾಯ್ ತಶಿ ತೇಮಿ ದೋನ್ ಸುತ್ತು ಗಾಲ್‌ತಾಯ್. ತೆಮಿಚೆ ಬರ್ಶಿ ಉರಿಲೆ ಲೋಕ್ ಬೀ ಪ್ರದಕ್ಷಿಣೆ ಗಾಲ್‌ತಾಯ್. ನಂತರ್ ತೆಮಿ ತಣಾಕ್ ಉಜ್ಜೊ ದಿತಾಯ್. ನಂತರ್ ಉಟ್ಟು ಲೊಕ್ ಹೋಳಿ ಲಾಸ್‌ತಾಯ್. ಉಜ್ಜೊ ಲಾವುನ್ ತೆಚೆ ಸುತ್ತು ನಾಚ್‌ತಾಯ್. ನಂತರ್ ಉದ್ಕಾನ್ ಉರಿಲೆ ಉಜ್ಜೊ ಪಾಲುವ್ರೋನ್ ಒಚುತಾಯ್.

2. ಕಾಸರಕೋಡ: ಮುಕಾರ್ ಏಕ್ ಫೊಪ್ಪಾಚೆ ರೂಕ್ ಗೆತ್ತಾಯ್ (ಪಶ್ಯೆ ದಿವ್ರೊನ್ ನಾ ತರ್ ಜಾಲೇರ್ ಧರ್ಮಾಕ್) ತೆ ರೂಕಾಕ್ ಘರ್ಚೆ ಲೊಕ್ ಪೂಜ್ ಕರ್‍್ನ, ಯಜಮಾನ್ ಖುರಾಡಿನ್ ಯೇಕ್ ಕಚ್ ಮಾರ್‍್ನ ದಿತ್ತಾ. ಕಡೇರ್ ಉರಿಲೆ ಲೋಕ್ ರೂಕ್ ಮಾರ್‍್ನ ಗೆವುನ್ ಉಬಾರ್‍್ನಗೇನ್ ಯೆತ್ತಾಯ್. ಬಿಂದು ಮಾಧವ ದೇವಾಸ್ಥಾನಾಚೆ ಮುಕಾರ್ ಬೈಲಾಂತ ರೂಕ್ ಪುರ್ತ್ತಾಯ್. ಸುಮಾರ್ 15–16 ಫೂಟ್ ಒಯಿರ್ ಏಕ್ ನಾರ್‍್ಲ ಬಾಂದ್‌ತಾಯ್ ತೆಜೇರ್ ತಣ ಆನಿ ಹಾಡಿಲೆ ಪೂರಾ ಸುಕ್ಕೆ ಮಡ್ಯ ಬಾಂದ್‌ತಾಯ್.

ಬಿಂದು ಮಾಧೇವಾಕಣಿ ಸಾಂಗ್ಣಿ ಕರ್‍್ನಗೇವುನ್ ನಾರ್‍್ಲ ದವ್ರುನ್ ಗೀನ್ ಭಾರಾತ್ (ಭಾರ್) ಬಸ್ತಾಯ್. ಸಾಂಗಣೆಂತ್ ಶಕ್ತಿ ಧೀ ಮ್ಹಣ್ ಸಾಂಗ್ತಾನಾ ಆಂಗಾ ಬೈಲಾಂತ್ ಮಾಂಡ್ ಬಸ್ತಾ. ತೇಮಿ ಮರುಳೆ ಸಾಂಕಾಜಾಲೇರ್ ತ್ಯಂ ಭಾರ್ ಯೆತ್ತಾ ತೊ ಲೊಳಪಾತಾ ಲೊಳಾಪತಾ ಮಾಂಡಾಂತ್ ಯೊತ್ತಾ. ಆಂಗಾ ಮಾಂಡಾಂತ್ ಗುಮ್ಟ, ತಾಳ್ ವಾಜೇತಾ 'ಸ್ವೆಂವರ್'ಸಾಂಗ್‌ತಾ ಉತರ್ಾಯ್ ನಂತರ್ ತಶೀ ಭಾರ್ ದೇವೆಚೆ ಶುರು ಕರ್ತ್ತಾಯ್. ನಂತರ್ ವಿಸರ್ಜನ್ ಕರ್ನನ್ಯೆಯಿಂತು ನಾವ್ವನ್ ಹೋಳಿ ದಹನ ಕರ್ತಾಯ್. ಉಜ್ಜೊಲಾಗಿಲೆ ತೆನಾ ತರ್ನಾಟೆ ಮೆಳ್ನ ಮಾಡಿಕ್ ಬಾಂದಿಲೆ ನಾರ್‍್ಲ ಖಾಡ್ಚೆಕ ಸಾಹಸ್ ಕರ್ತಾಯ್. ಯೆಕ್ಲೆಕ್ ಕೊಣಾಕ್ ತರ್ ಮೆಳ್ತಾ. ನಂತರ್ ತೇಂ ಚೂರ್ ಕರ್‍್ನ ಪ್ರಸಾದ್ ಮ್ಹಣ್ ಒಟ್ಟೊ ವಾಡೆಕ್ ದಿತ್ತಾಯ್. ನಂತರ್ ಸಾಂಗ್ಣಿ ಕರ್‍್ನ ಪ್ರಸಾದ್ ಕಾತ್ಲೆ ವಳೆ ಪ್ರಸಾದ್ ಮಣ ದಿತ್ತಾಯ್. ದುಸ್ರೆ ದಿವಸ್ ದೊನ್ಪಾರಾ ರಾವಣಾಲೆ ಭಾಯ್ ಕರೂನ್ ತೆಕಾ ಉಜೊ ದಿತಾಯ್ ನಾಚ್ ಕರ್ತಾಯ್. ವಿಭೂತಿ ಲಾವ್ನಗೇನ್ ಗರಾ ಒತ್ತಾಯ್. ತೀನ್ ವಾಡೆ ಮೇಳ್ನ ಯೆಂ ಹೊಳಿ ಕರ್ತಾಯ್.

3. ಭಟ್ಕಳಾಂತ್: ಹೋಳಿಚೆ ದಿವಸ್ ಮುಖೇಲ್ ಧಾ ಜಣ ಇವುನ್ ದರ್ಯಾಲಾಗಿಂ ಏಕ್ ಜಾಗೇರ್ ಹೋಳಿ ಲಾಶ್ಟೆ ಜಾಗ್ ದಿಕೆತಾಯ್. ಆನಿ ತ್ಯಂ ತುಳಾಸಿ ಕಟ್ಟೆ ಕರ್ತಾಯ್ ಕೇರಿಂತ್ ತೀನ್ ಚಾರ್ ಕಣೆ ತರ್ನಾಟೆ ತೋಣೆಯೊ, ಗುಮ್ಟೆ ತಾಳಗೇನ್ ಪದ್ಯಾ ಸಾಂಗಾನ್ ನಾಚ್ ಕರ್ತಾಯ್. ಬಾಯ್ಲೆ ದಾಲೋರೆ ಗಾಲ್ತಾಯ್. ರಾತ್ರಿನ್ ಹೋಳಿ ಲಾಸ್ತಾಯ್ ದುಸ್ರೆ ದಿವಸ್ ರಾವಣಾಕ್ ಲಾಸ್ತಾಯ್. ಹೋಳಿಕ್ ಪಶ್ಯೆ ದೀವುನ್ ದೊನ್ನಿ, ತಿನ್ನಿ ಮಡಳ ಹಾಡ್ತಾಯ್.

ಖೇಳ್

ಖಾರ್ವಿ ಚೆರ್ಡುವಾ ಖೆಳಚೆ ಖೇಳ್ ಪ್ರತ್ಯೇಕ್ ಜಾವುನ್ ನಾ. ಬಾಕಿ ಜನಾಂಗಾಚೆ ಚೇಡುವಾ ತಶಿ ಇಮ್ಮಿ ಭೀ ಖೇಳ್ ಖೆಳತಾಯ್. ತಸಲೆ ದೋನ್-ತೀನ್ ಖೆಳಾಚೆ ವಿವರಣ ಅಂಗಾಸಾ.

ಮುಖ್ಯಾ ಜಾವುನ್ ಖಾರ್ವಿ ದಾದ್ಲೆ ಭುರ್ಗಿ ದರ್ಯಾ ಬರ್ಸಿ ಸಂಪರ್ಕ್ ಪಾವ್ಲೊನ್ ಪೆವುಂಚೆ ಸಿಕ್‌ತಾಯ್ ತಶಿ ಮರ್ಗಿ ಹೊಡೆಗಿವುನ್ ದರ್ಯಾಂತ್ ವಚತಾಯ್. ತೇಂಚ್ ಏಕ್ ರೀತಿಚೆ ಖೇಳ್ ಭಿ ಹ್ಯೆ ಆನಿ ಜೀವನ್ ಭಿ.

ಕಾಜುಭೀಂಚೆ ಖೇಳ: ಕಾಜುಭೀ ಜಾವುಚೆ ಸಮಯಾಂತ್, ಸಾಂಜೆ ವೆಳಾರ್ ಕೇರಿಚೆ ಭುರ್ಗಿ ಯೆ ಖೇಳ್ ಖೆಳತಾಯ್. ಸುಮಾರು ಧಾ ಫುಟ್ ಧೂರಾಂತ್ ಏಕ್ ದೊನ್ ಫುಟಾಚೆ ಸುತ್ತುಗಾಲ್‌ನ್ ದವ್ರಿತಾಯ್. ತೇಂತು ಕಾಜು ಭೀ ದವ್ರಿತಾಯ್. ಏಕ್ ತೀನ್ ಚ್ಯಾರ್ ಇಂಚಾಚೆ ಸಪಾಟ್ ಫಾತರ್ ಗೀನ್ ತೇ ಭಿಂ ಗೋಲಾಸುನ್ ಭ್ಯೆರ್ ಗಾಲ್‌ಕಾ. ತಶಿ ಗಾಲೆಲೆಕ್ ತೊ ಭಿ ಮೆಳ್ತಾ.

ಮಾಡ್‌ಚೆ ಪಿಡ್ಡೊ: ಸುಕಿಲೆ ಮಾಡ್ ಪಿಡ್ಡೊ ಗೇವುನ್ ತೆಜ್ಜೆ ಕಾಡ್ಡಿ ಖಾಡ್ನ್ ತೇಜೆ ಮುಣಾ ಬಗ್ಲಿನ್ ಎಕ್ಲೊ ಚೆಲ್ಲೊ ಬಸ್ತಾ. ದೋನ್ ತೀನ್ ಬುರ್ಗಿ ತೆ ಧರ್ನ್ ಓಡ್ನಗೀನ್ ಒಯ್ತಾಯ್. ಬಾಯ್ ತೆಯ್ ಆನಿ ತೇಂತು ಏಕ್ ಪಾಂಯ್ ಮಡ್‌ಚುನ್ ಗೇನ್ ಆನೇಕ್ ಪಾಂಯಾನ್ ಖುಂಟ್‌ಸಾತಾ ಹಾಪಡಿಚೆಕ್ ಬತ್ತಾ. ಉರಿಲೆ ಬಾಯ್‌ಲ್ ಭುರ್ಗಿ ಚುಕೊನ್ ಶಿನ್ ದಾಂವ್‌ತಾಯ್. ಕೋಣ್ ಔಟ್ ಜಾತಾ ತಣೇ ಹಾಪಡಿಚೆಕ್ ಇವ್ರುಕಾ.

ಚೆನ್ನೆ ಮಣೆ ಖೇಳ್: ಉತ್ತರ ಕನ್ನಡಾಂತ್ ಕುಂದಾಪುರಾಂತ್ ಯೆ ಖೇಳ್ ಪಳೊಂಕ್ ಮೆಳ್ತಾ. ಘರಾಂತ್‌ಚ್ ಉರ್ಕೆ ಬಾಯ್ಲಾಕ್ ಆನಿ ಚೆರ್ಡುವಾಂಕ್ ಯೆ ಖೇಳ್ ಬರೆ. ಏಕ್ ಲಾಕ್‌ಡಾಚೆ ಏಕ್ ಫುಟ್ ಲಾಂಬ್, ಏಕ್ ಗೇಣ್ ರುಂದ್ ಉರ್ಕೆ ಮಣೆ ಉತ್ಸಾ. ನೆಲಾಸುನ್ ಪಾಂಚ್ ಇಂಚ್ ಉಪರ್ ಉರ್ತಾ.

ತೇಂತು ದೋನು ಬಗ್ಲಿನ್ ಹೋಡ್‌ಹೋಡ್ ಕಾಳ್ ದೌವ್ರಿಚ್ ಫೋಂಡ್ ಉತ್ಸಾ. ಆನಿ ಮಧ್ಯಯೆ ದೋನು ಬಗ್ಲಿನ್ ಪಾಂಚ್ ಪಾಂಚ್ ಲಾನ್‌ಲಾನ್ ಫೊಂಡ್ ಉರ್ತಾ. ಎದ್ರು ಬದ್ರು ಜೊಸಿಲೆ ದೋನ್ ಲೋಕ್ ಏಕೇಕ್ ಲಾನ್‌ಫೊಂಡಾಂತ್ ಚಾರ್‌ಚಾರ್ ಆಮ್‌ಸಾಣೆಚೆ ಭೀಂ ಗಾಲೂನ್ ದೌವ್ರಿತಾಯ್. ಏಕ್ ಏಕ್ ಖಣಾಸುನ್ ಚಾರ್‌ಚಾರ್ ಭೀ ಖಾಣ್ ಗಾಲಾತ್ಯೆ ವೈತಾಯ್. ತಶಿ ಗಾಲ್‌ಕಾ ಜಾಲೇರ್ ಭೀ ಸಾತ್ ತೀನ್ ಭೀಂ ಜಾಲೆಲೆ ಫೊಂಡಾಸುನ್ (ಖಣಾಸುನ್) ತೇ ತೆ ಬಗ್ಲಿನ್ ಬೊಸಿಲೇ ಖಾಡ್ನ್ ಗೆತ್ತಾಯ್. ಕೊಣಾಕ್ ಚಡ್ ಮೆಳ್ತಾ ತೊ ಗೆದ್ವಾತಾ.

ಸೋಲ್‌ಗಾಯ್: ನಾರ್ಲ್ಯಾಕ್ ಗುರಿ ದವ್ರಿಚೆ

ಗಜಣೆ ಖೇಳ್ (ಬಿಜಲಿ), ಸ್ಟಿಕ್ ಖೇಳ್ ಪ್ರಚಲಿತ್ ಅಸಾ.

ಸುರೇಶ್ ತಾಂಡೇಲ್,ಹೊನ್ನಾವರ್

ಆಭರಣ್

ಬಹುತೇಕ ಖಾರ್ವಿಲೋಕ್ 'ನಿರಾಭರಣ್' ನ್ಹೈ ಜಾಲ್ಯೆರ್‌ಭೀ ಅವಶ್ಯ ಜಾವುನ್ ಆಶಿಲೆ ಕಿತ್ಲೆಕಿ ತಿತ್ಲೆ ಆಭರಣ್ ಗಾಲ್ನಗೆತ್ತಾಯ್. ಪದ್ದತ್–ಪರಂಪರಾಗತ್–ನಂಬಿಕ್–ಜೀವನ್ ಪದ್ದತಿಕ್ ಜಾವುಕಾ ಜಾಲ್ಲೆಲೆ ಆಭರಣ್ ಬಾಂಗ್ರಾಚೆ– ರುಪ್ಪೆಚೆ ಆನಿ ತಾಂಬೆ–

ಪಂಚಲೋಹ್–ಗಾಜಾಚೆ–ಮಣಿಚೆ ಆಭರಣ್ ಏಮ್ಮಿ ಗಾಲೂನ್ ಗೊತ್ತಾಯ್. ಘಾಟ್ಟಿ, ಸಿಂಪೆ, ಪ್ಲೋಳ್‌ಚೆ ಆಭರಣ್ ಗಾಲ್ನಗೇತ್ತಾಶಿಲೆ ಮಣ್‌ಚೆಕ್ ಆತ್ತಾಚೆ ಥೊಡೆ ಆಭರಣ್ ಸಾಕ್ಷಿ ದಾತ್ತಾ. ಆಭರಣಾಕ್ 'ದಾಗಿನ್ ಮಣಸಾಂಗ್‌ತಾಯ್. ಆಭರಣ್ ಅಲಂಕಾರಾ ಕಿಂತಾ ಭವಿಷ್ಯಾಚೆ ದೃಷ್ಟಿನ್ ಗಾಲ್‌ಚೆ ಚಡ್. 'ಭಾಂಗ್ರಾ' ಮಣ್‌ಚೆ ಭಾರೀ ಅರ್ತಾಚರ್ ಬಳಸಿತಾಯ್. ಬರೆ ಬುರ್ಗೆಕ್ ಭೀ 'ಭಾಂಗ್ರಾ'ಮಣ್ ಆಪೇಚೆ ಪಳೇಚ್ಯೆಕ್ ಮೆಳ್ತಾ. ಖಾರ್ವೆ ಲೊಕಾಲೆ ಭಾಂಗ್ರಾ ಬದಲ್ ಆಶಿಲೆನಂಬಿಕೆ ಕಳ್ತಾ.

ಬುರ್ಗೆಲೆ ಆಭರಣ್

ಬಾಳ್ಯೆಕ್ ಪಾಳ್ಣಿಂತ್ ಗಾಲ್ಚೆ ವೆಳಾರ್ ಕಾನ್ ತೊಪ್ತಾಯ್. ದಾದ್ಲೆ–ಬಾಯ್ಲೆ ದೋನೂ ಬಾಳ್ಯೆಕ್ ಯಿ ಕಾಮ್ ಪಾಳ್ಣಿಂತ್ ಗಾಲ್‌ಚೆ ವೆಳಾರ್ ನಾ ಜಾಲೇರ್ ಏಕ್–ದೋನ್–ತೀನ್ ಮಹಿನ್ಯಾಂತ್ ನಾ ಜಾಲೇರ್ ತೀನ್ ವರ್ಷಾಭಿತರ್ ಕರ್ತಾಯ್.

ಬಾಳ್ಯೆಕ್ ಕಾನಾಕ್ ತಾರ್ ಗಾಲ್ತಾಯ್. ಯಿ ತಾರ್ ಪಾಂಚ್ ಮೂಲೆಚೆ ಸ್ಟಾರ್. ಮದ್ಯೆ ಲಾನ್ ತಾಂಬ್ಡೆ ನಾ ಜಾಲ್ಯೆರ್ ನೀಲಿ ಬಣ್ಣಾಚೆ ಗಾಜ್ ಉರ್ತಾ. ಸ್ಟಾರ್ ಗಾಲ್ನಾ ಜಾಲೇರ್ ಬಾಂಗ್ರಾಚೆ ಸಾನ್ ತಂತಿ ರಿಂಗಾ ಅಶಿ ಕರ್ನ್ ಗಾಲ್ತಾಯ್ ತೆ ರಿಂಗಾ ಸಕಲ್ ಲಾನ್ ಮಣಿ ಉರ್ತಾ. ತೇ ಮಣಿ ಬಾಂಗ್ರಾ ತಂತಿಕ್ ಗಾಲ್‌ನ್ ಕಾನಾಸಕಲ್ ಉಂಕಳಾಚಶಿ

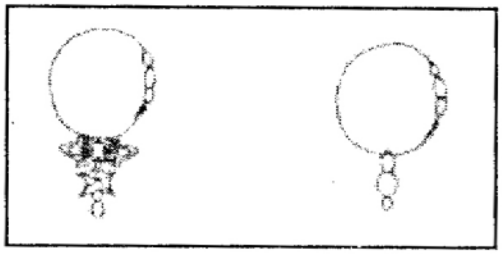

ಕರ್ತಾಯ್.

ಯೇ ವೆಳಾರುಚ್ ಬಾಯಿಲೆ ಬುರ್ಗೆಕ್ ನಾಕ್ ತೊಪ್ತಾಯ್. (ಅನುಕೂಲ್ ಅಶಿಲೆ ಲೋಕ್) ದಾದ್ಲೆ–ಬಾಯ್ಲೆ ಬುರ್ಗೆಕ್ ಗಳೇಕ್ ಬಾಂಗ್ರಾಚೆ ಚೈನ್ ಗಾಲ್ತಾಯ್. ಕಮ್ರೇಕ್ ಸರಪಳಿ–ಚೈನ್ ಗಾಲ್ತಾಯ್. ಯಿ ಚೈನ್ ರುಪ್ಪೆಚೆ ಉರ್ತಾ. ತ್ಯೆಂತು ನೆವಳೆ ಮಣಾಚೆ ಆನಿ ಗೋಪು ಮ್ಹಣ್ ದೋನ್ ವಿಧ್ ಆಸಾ.

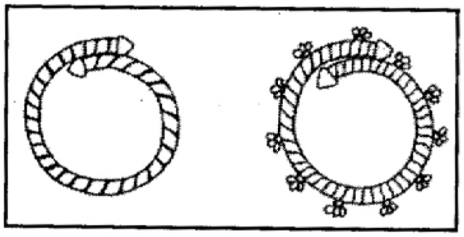

ಲಾನ್ ಆಸ್ತಾನಾ ಬುರ್ಗೆಕ್ ಗಳೇಕ್ ಮಣಿ ಆಶಿಲೆ ಸರ್ ಗಾಲ್ಚೆ ಆನಿ ಹಾತ್ತಾಕ್ ಪಂಚಲೋಹಾಚೆ ಕಾಂಕಣ್ ಗಾಲ್ಚೆ ಪದ್ದತ್ ಭಿ ಆಸಾ. ತಶಿ ಪಾಂಯೆಕ್‌ಭಿ.

ಬಾಯ್ಲಾಲೆ ಆಭರಣ್

ಬಾಯ್ಲಾಲೆ ಆಭರಣಾಚೆ ವಿವರಣ್ ನಾ ಜಾಲೇರ್ ಏಕ್ ಝುಳಕ್ ದಾಲೋರೆಂತ್ ಪಳೇಚೆಕ್ ಮೆಳ್ತಾ.

ನಾಕಾಕ್ ಗಾಲ್‌ಚೆ ಮೊತ್ತಿ, ಬೊಟ್ಟು, ಬುಲಾಕ್ ಪವಿತ್ರ ಆನಿ ಮಂಗಳ ಕಾರಕ್ ಮಳ್ಳೆಲೆ ನಂಬಿಕ್ ಆಸಾ. ಯಿ ಆಭರಣಾಂತ್ ಸಾಮಾನ್ಯ ಜಾವುನ್ ಮೊತ್ತಿ (ಮುಗುತಿ) ಪೂರಾ ಲೋಕ್ ಗಾಲ್ನಗೆತ್ತಾಯ್ ದಕ್ಷಿಣಾಂತ್ ಖಾರ್ವೆ ಬಾಯ್ಲೊ ದಾವೆನ್ ಆನಿ ಉಜ್ವೇನ್ ದೋನು ಬದಿನ್ ನಾಕ್ ಸುರುನ್ ಗೆತ್ತಾಯ್ (ಆತ್ತಾ ತ್ಯೆಂ ಪದ್ದತ್ ನಾ) ಮುಗುಡಾ ಜೋಡ್ ಗಾಲ್ನ ಗೆವುಚೆಕ್ ಲಗ್ನಾ ಮುಕಾರ್ ನಾಕ್ ಸುವ್ರಿತಾಸಿಲೆ. ಘೋವ್ ನಾ ಜಾಲೇರ್ ಭೀ ಮೂಗುತಿ ಖಾರ್ವೆ ಬಾಯ್ಲಾಂ (ಉತ್ತರಾಂತ್) ದವ್ರುನ್ ಗೆತ್ತಾಯ್.

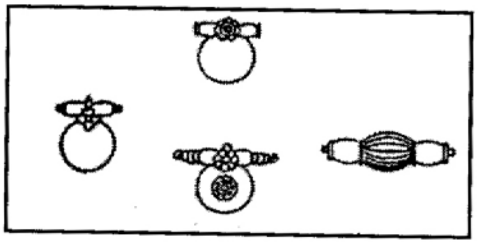

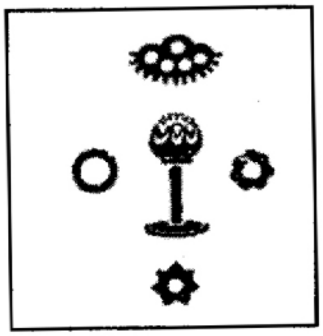

ಕಾನಾಕ್: ಕಾನಾಕ್ ಕುಡ್ಕಾ ಜೋಡ್ ಮಣ್‌ಚೆ ಆಭರಣ್ ಮಸ್ತಲೋಕ್ ಗಾಲ್ತಾಶಿಲೆ. ಯೆಕ್ಕಾ ಬೊಟ್ಟು (ಬಟ್ಟು) ಮ್ಹಣ್‌ಭೀ ಆಪೇತಾಯ್(ಬೋಟ್ಟಾಚೆ ತುದಿ ಅಶಿ ಉರ್ತಾ) ಬೊಟ್ಟಾ, ತುದಿಯಿತ್ಲೆ ಹೋಡ್ ಬಾಂಗ್ರಾಚೆರ್ ಪಾಂಚ್–ಸಾತ್ ಕಣಿ (ನಕ್ಷತ್ರಾಕಾರಾಂತ್) ಉಬ್ಬು ಕರ್ನ್ ನಕ್ಷತ್ರಾ ರೀತಿನ್ ದಿಸ್ತಾಶಿಲೆ. ತೆಕ್ಕಾ ಮಾಗ್ಶಿ ಸೂನ್ ತಿರಗಣಿಂತ್ (ಮೂಳೆ ಅಶಿ ಆಶಿಲೆ) ಕಾನ್ನಾಕ್

ಘುಟ್ ರೊಬ್‌ಚಕ್ ಗಾಲ್ತಾಶಿಲೆ. ತಶಿ ಕುಡ್ಕ್ಯಾಚೆ ಮದ್ದಿ ಬಣ್ಣಾಚೆ ಹರಳ್ ಗಾಲ್ಚೆಭೀ ಆಸಾ. ಕುಡ್ಕು ಜೊಲ್ವಾನಶಿ ರೊಬೊಚೆರ್ ಭಾಂಗ್ರಾಚೆ ಚೈನ್ ಕಾನ್ನಾ ಒಯಿಲ್ಯೆನ್ ಗಾಲ್ನ ಜೊಡ್ಸಿಚೆ ಪದ್ದತ್ ಭೀ ಆಸಾ.

ದಕ್ಷಿಣಾಂತ್ ಕಾನಾಕ್ ಪಾಂಚ್ ಸ ಕಣೆ ಸಾಲಾನ್ ಭಾಂಗ್ರಾಚೆ ಆಭರಣ್ ಗಾಲ್ಚೆ ಭೀ ಆಶಿಲೆ. ತೇ ಭಾಂಗ್ರಾ ಆಭರಣಾ ಭರ್ಶಿ ಚೈನ್ ಗಾಲ್ನ (ಮುಗಡಾ ಸರಪಳಿ) ಕಾನ್ನಾ ಘಾಟ್ಯೆನ್ ಕೆಸಾಕ್ ಬಾಂಧಾಶಿಲೆ,

ಉತ್ತರಾಚೆ ಕಾನ್ನಾಚೆ ಏ ವಿಶಿಷ್ಟ್ ಆಭರಣ್ ಮಳೇರ್‌ವಾಲೆ. ಯೆ ವಾಲೆ (ಪಾನ್) ಪಾನ್ನಾಶಿ ದಿಸ್ತಾ. ತಶಿ ದಕ್ಷಿಣಾಚೆ ಲವಂಗಾ ಜೋಡ್, ತಾಲ್ಲೂಕ್ ತಾರಾಫುಲ್ಲಾ ಆಭರಣಾ ಆಸಾ

ಗಳೆ ಆಭರಣ: ಬಾಯ್ಲೊಕ್ ಗಳೇಚೆ ಆಭರಣ್ ಮುಖ್ಯ ಆಸಾ. ತ್ಯೆಂತು ಲಗ್ನಾ ಜಾಲ್ಯೇಲೆ ಬಾಯ್ಲೊ ಆಮ್ಮಾಗರ್‌ಚೆ ಕಾಳೆಮಣಿ ಸರ್ ಆನಿ ಘೊವಾ ಘರ್‌ಚೆ ಕಾಳೆಮಣಿ ಸರ್ ಗಾಲ್ನ ಗೆತ್ತಾ. ಆಮ್ಮಾ ಘರ್‌ಚೆ ಸರಾಕ್ ತಾಳಿಸರ್ ಮಣ್ ಭೀ ಆಪೇತಾಯ್.

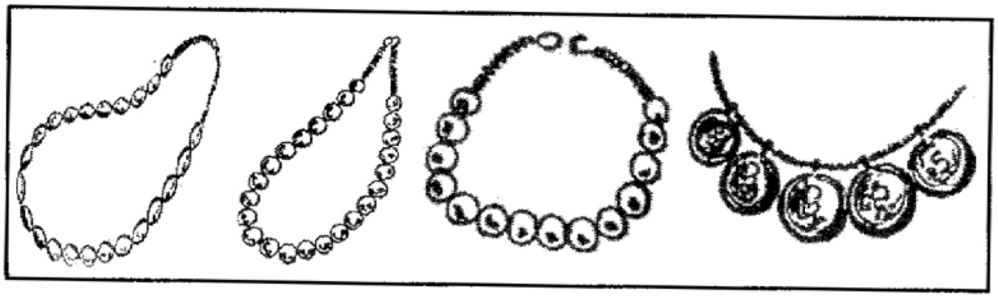

ಯೆ ಸರ್ ಘೋವ್ ಮರಣ್ ಜಾಲ್ಯೇರ್ ಭೀ ಜೀವಿತಾವಧಿ ಪೂರ್ತಿ ಗಾಲ್ನ್ ಗೆವ್ಚೆಕ್ ಅಡ್ಡಿನಾ.

ಘೊವಾ ಘರ್‌ಚೆ ಕಾಳೆಮಣಿಸರ್ ಮುಖ್ಯ ಸರ್. ತ್ಯೆಂತು ಧಾರೆಮಣಿ ಉತ್ರ್ಯಾ. ಆತ್ತಾ ಧಾರೆ ಮಣಿಚೆ ರೂಪ್ ಲ್ಹಾನ್ ಜಾತ್ತಾ ಆಯಿಲಾ. ಬಾರಾ ಆಂಗಾಚೆ ಯೆ ಮಣಿಸರ್ ಮುತ್ತೈದೆ ಆಭರಣ್ ಮಣ್‌ಸಾಂಗ್‌ತಾಯ್. ಯೆಕ್ಕಾ ಮಂಗಲಸೂತ್ರ ಮ್ಹಣ್ ಭೀ ಆಪೇತಾಯ್.

ಆತ್ತಾತ್ತಾ ಬಾಯ್ಲೊ ಮಸ್ತನಮುನ್ ಗಳೆಸರ್ ಗಾಲ್ನಗೆತ್ತಾಯ್. ಗಿಜೀಲೇಕ್, ಮಿಸ್ರೆಸರ್. ಒಟಾಣಿಸರ್, ಫೋವಾಸರ್, .ಮೂಗಾಮಣಿಸರ್, ಬೋರಿಮಣಿ ಸರ್, ಪವನಾ ಸರ್, ಕೊತೊಂಬರಿ ಸರ್, ಕಾಫಿಸರ್, ಅಶಿ ಆನೇಕ್ ಸರ್ ಆಸಾ. ತಶಿ ಆತ್ತಾ ಆಧುನಿಕ್ ರೀತಿಚೆ ವಿವಿಧ್ ಸರ್ ಗಾಲ್ನಗೇತ್ತಾಯ್. ಪ್ರಾದೇಶಿಕ್ ರೀತ್ – ರಿವಾಜ್

ಆಚರಣ್ ಆಶಿಲ್ ತಶಿ ತೆಮ್ಮಿ ತೆಂಚೆ ಆಭರಣ್ ಗಾಲ್ನಗೆತ್ತಾಯ್.

ಉರ್ಲೆ ಆಭರಣ್: ಪಾಂಯ್ ಗೆಜ್ಜೆ–ಸರಪಳಿ ಯೆಂ ಮುಖ್ಯ ಜಾವುನ್ ತರ್ನಾಟೆ ಬಾಯ್ಲೊ ಗಾಲುನ್ ಗೊತ್ತಾಯ್. ಯೆ ರುಪ್ಪೆಚೆ ಉರ್ತಾ.

ಪಾಂಯೆ ಬೊಟ್ಟಾಕ್ ಗಾಲ್‌ಚೆ ಮುದ್ದೆ. ಏಡ್ಡಣ್ ಮಣ್‌ತಾಯ್ ಯೋಬ್ಬಿ ರುಪ್ಪೆಚೆ ಉರ್ತಾ. ತೀನ್, ಚಾರ್, ಪಾಂಚ್ ಸುತ್ತಾಚೆ(ಸುತ್ತು) ಏಡ್ಡಣ್ ಉರ್ತಾ. ಯೆ ಲಗ್ನ ಜಾಲ್ಯೇಲೆ ಬಾಯ್ಲಾ ಗಾಲ್ನ ಗೆತ್ತಾಯ್.

ಹಾತ್ತಾಕ್ ಕಾಂಕಣ್ ಗಾಲ್ಚೆ ಖಾರ್ವೆ ಬಾಯ್ಲೆಲೆ ಏಕ್ ಖುಷಿಚೆ ಆಚರಣ್. ಆತ್ತಾ ಬೊಟ್ಟಾಕ್ ವಿವಿಧ್ ಭಾಂಗ್ರಾ ಮುದ್ದಿ ಗಾಲ್ತಾಯ್. ಬಣ್ಣ ಬಣ್ಣ ಗಾಜಾಚೆ ಕಾಂಕಣ್ ಗಾಲ್ನಗೆತ್ತಾಯ್. ಯೆಂತು ಭಾಂಗ್ರಾಚೆ ಕಾಂಕಣ್ ಭೀ ಉರ್ತಾ. ಮಾಸ್ಳಿಚೆ ಕಾಮ್ ಕರ್ಚೆ ಬಾಯ್ಲೆ ತಾಂಬೆಚೆ –ಪಾಂಚಲೋ ಪಾಂಚ ಹಾಚೆ ಏಕ್ ಏಕ್ ಕಾಂಕಣ ಗಾಲ್ನ ಗೇವುಚೆ ಭೀ ಉರ್ತಾ.

ಧಾಲೋರೆಂತ್ ಕೂಂಟಾ ಪಟ್ಟಿ ಆನಿ ಹಾತ್ತಿವಂಕಿಚೆ ಪ್ರಸ್ತಾವ್ ಯೊತ್ತಾ. ಜಾಲೇರ್ ತೇ ಆಭರಣ್ ವ್ಯಾಪಾಕ್ ಜಾವುನ್ ನಾ.

ದಾದ್ಲೆಲೆ ಆಭರಣ್

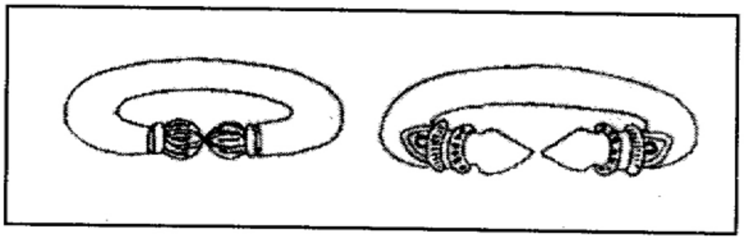

ಖಾರ್ವೆಂಚೆ ದಾದ್ಲೆ–ತರ್ನಾಟೆ ವಿವಿಧ್ ರೂಪಾಚೆ ಭಾಂಗ್ರಾಚೆ ದಾಗೀನ್ ಗಾಲ್ನ ಗೆತ್ತಾಯ್. ಮಾಗ್ಳಿ ವೀಸ್ ವರ್ಸಾ ಸುಮಾರ್ ತರ್ನಾಟೆ ಕಾನಾಕ್ (ಉಜ್ವೆಕಾನಾಕ್) ಕಾನ್ನಾ ತಟ್ಟಿ ಗಾಲ್ನ ಗೆತ್ತಾಶಿಲೆ ಕೈ. ತೇ ಏಕ್‌ಯಿಂಚ್ ಲಾಂಬ್ ಏಕ್ ಯಿಂಚ್ ರುಂದ್ ಉರ್ತಾಶಿಲ್ ಕೈ. ಲಗ್ನಾ ವಯಾರ್ 'ಒಂಟಿ' ಗಾಲ್ನಗೆವುಚೆ ಪದ್ಧತ್ ಆಸ್ಲಿ. ಸಾಮಾನ್ಯ ಜಾವುನ್ ದಾದ್ಲೆ ನೆಪಾಲೆ ಗಾಲ್ನಗೆತ್ತಾಯ್. ನಾ ಮಳೇರ್ ಕಾಶಿದೋರ್ ಬಾಂದೂನ್ ಗೆತ್ತಾಯ್.

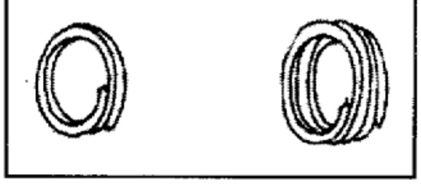

ಲಗ್ನಾ ಸಮಯಾಂತ್ ಚೆಡ್ಡ್ಯಾಗರ್ಚೆನ್ ಗಾಲ್ಚೆ ಚೈನ್, ಮುದ್ದಿ ಉರ್ತಾ. ವಿಶೇಷ್ ಯೆ ಮುದ್ದಿ, ಚೈನ್ ಗಾಲ್ನ ಗೊತ್ತಾಯ್ ಆನಿ ನಂತರ್ ಖಾಡುನ್ ದಪ್ರಿತಾಯ್.

ಖಾರ್ವೆಂಚೆ ಆಭರಣಾಂಚೆ ನಾಂವ್

1.ಮೊರ್ತಿ
2.ಬೊಟ್ಟು–ಬುಲಾಕ್
3.ಕುಡ್ಕಾಜೋಡ
4.ತಾರಾಫುಲ್
5.ಲವಂಗಾ ಜೋಡ್ (ಲೊಂಗಾ)
6.ತಾಲ್ಲೂಕ್
7.ಮುಗಡಾ ಸರಪಳಿ
8.ಕಾನಾತಟ್ಟಿ
9.ಒಂಟಿ
10.ಮುದ್ದಿ
11.ಕಾಂಕಣ
12.ಚೈನ್
13.ನೆವಾಳೆ
14.ತಿರ್ಪೆಫೂಲ್
15.ಸೆಂಸೆಫ್ಲೂಲ್
16.ವಂಕಿ
17.ಕೊಡ್ಲಿ ಕಾನ್ನಾ ಮುದ್ದಿ
18.ಮುಗಡಾ ಜೋಡ
19.ಬುಗುಡಿ
20.ಜಿಲೇಕ್
21.ಮಿಸ್ರುಸರ್ (ಪವನ್ ಸರ್)
22.ಮುಗಾಸರ್
23.ಒಟಾಣೆಸರ್
24.ಕುಡುಕೆಸರ್
25.ಕಾಫಿಸರ್
26. ಸಾಂಗ್‌ಟಾ ಮೂಗ್ತಿ
27. ಕೊಂಗ್ಣೆ
28. ಕೊಂಗಾಳಿ
29.ಕೊಂಡ್ಲಿ
30.ಗಳ್‌ಶೀರಿ
31.ಕಾಳ್‌ಮಣಿಸರ್
32.ಬೋರಿಸರ್
33.ಫೊವಾಸರ್
34.ಕೊತೊಂಬರಿ ಸರ್
35.ಎಡ್ವಣ
36.ಪಾಂಯ ಚೈನ್
37.ಗೆಜ್ಜೆ ಚೈನ್
38.ಪಂಚ್‌ಲೋಹಾ ಕಾಂಕಣ
39.ನೆವಾಳೆ
40.ಗೋಪು
41.ಕಾನ್ನಾರಿಂಗ್
42.ಸ್ಟಾರ್
43.ಮುಗುಡಾ ಜೋಡ್
44.ಸುಂಗ್‌ಟಾ ಮುಗ್ತಿ

ಆಧುನೀಕರಣ್ ಆನಿ ಬದಾಲಾವಣ್

ಶ್ರೇಣಿಕೃತ್ ಜಾತಿ ವ್ಯವಸ್ಥಾ ಖಾರ್ವೆಂ ಮದ್ಯೆ ಜೀವಂತ್ ಆಸಾ. ಮಾಸ್ಳಿ ಪಾಗ್ಟೆ ವಿವಿಧ್ ಪಂಗಡಾ ಮಧ್ಯ ವ್ಯವಹಾರಿಕ್ ಸಂಬಂಧ್ ಸೊಡ್ಯೇರ್ ಲಗ್ನಾಚೆ, ಜೆವಾಣ್ ಆನಿ ಏಕ್ ಮಣ್ಚೆ

ಭಾವನ್ನಾ. ವಯಿಲ್ಲೆ ಜಾತೀಚೆ ಲೊಕಾಚೆ ಪ್ರಭಾವ್ ಇಂಗೆಚರ್ ಮಸ್ತ ಆಸಾ. ಮಸ್ತಕಣಿ ಒಡಿಯಾಲೆ, ಸಾವುಕಾರಾಲೊ ಉತಾರ್ ಮಿರುವುನ್ ವಯ್ಚಿ ನಾ. ವಿಚಾರ್ ಕರ್ಚ್ಚಿ ಸ್ವಂತ್ ಶಕ್ತಿ ಆಶಿಲೆರ್ ಭೀ ಬಹುತೇಕ್ ಲೋಕ್ ಧರ್ಮಾಚೆ ನಾವಾನ್, ಮೂಢನಂಬಿಕೆಕ್ ಬಲಿ ಜಾತಾ ಆಸಾ. ತೆಮ್ಕಾ ಗೊತ್ತುನಾಶಿ ಚಿತಾವಣೆಂಕ್ ಬಲಿ ಜಾತಾಸಾ. ತೆಮ್ಗೆಲೆ ನಾಜೂಕ್ ಮೊಸಾಕ್ ಇಮ್ಗೆಲೆ ಶ್ರಮ್ ವಾಯಿಟ್ ಜಾತಾ ಆಸಾ. ರಾಜಕೀಯ್ ಪುಡಾರಿ ಆನಿ ವಾಟಚುಕೇಚೆ ಧರ್ಮಾಚೆ ಮುಖೇಲಾಲೆ ಸಂಪರ್ಕಾನ್ ಆಪಣಾಕ್ ಮೆಳ್ಚೆ ಸ್ಥಾನ್ ಆನಿ ಹೊಗಳಿಕೆಕ್ ಲಾಗೊನ್ ಕೆಲ ಶಿಕ್ಷಿತ್ ಲೋಕ್ ಭೀ ಯೆ ಜಾಲಾಂತ್ ಪೊಡ್ಕಾ. ಪ್ರಾಚೀನ್ ಕಾಲಾಸೂನ್ ಕರ್ತಾ ಆಯಿಲೆ ಸಂಪ್ರದಾಯಿಕ್ ಪಾಗ್ಟೆ ಕಾಮ್ ನಿರೀಕ್ಷಿತ್ ಮಾರ್ ಖಾವುನ್ ನಾಶ್ ಜಾತಾ ಆಸಾ. ಜೀವನ್ ದುಸ್ತರ್ ಜಾತಾ ಆಸಾ. ತಿತ್ಲೆ ಜಾಲೇರ್ ಭೀ ಯೆ ದುರ್ಬಳ ಜಾತಿಲೋಕ್ ಜೀವನ್ ಕರ್ತಾ ಆಸಾ ಮ್ಹಣ್ ಚೇ ಏಕ್ ಆಶ್ಚರ್ಯ. ಹೋಡ್ ಸಂಖ್ಯೆ ಲೋಕ್ ಶಿಕ್ಷಣ್ ಆನಿ ಆಧುನಿಕ್ ಸಂಪರ್ಕಾಸೂನ್ ದೂರ್ ಆಸಾ. ಜಾಲ್ಯೆರ್ ಭೀ ನಾಗರಿಕ್ ಸಮಾಜಾಚೆ ವಯಿಲೆ ಜಾತೀಚೆ ಲೊಕಾಲೆ ಮತ್ಸರಾಕ್ ಭೀತರ್ ಜಾಲಾ. ಮುಖ್ಯಜಾವುನ್ ಬೆಳಂಬರ್ ಆನಿ ದುಸ್ರೆ ಪ್ರದೇಶಾಚೆ ಲೋಕಾಲೆ ಜೀವನ್ ಪಳೇಲ್ಯಾರ್ ಸ್ವತಂತ್ರ್ ಭಾರತಾಚೆ ಸಾಧನೆ ಬದಲ್ ರೋಷ ಯೆತ್ತಾ.

ಆತಾತಾ ಖಾರ್ವಿ ಲೋಕಾಲೆ ಜೀವನಾಂತ್ ಬದಲಾವಣ್ ಯೆತಾ ಆಸಾ. ಧರ್ಯಾತ್ ಮಾಸ್ಳಿ ಮೆಳ್ಚೆ ಕಮಿ ಜಾಲ್ಯೆಶಿ, ಯಾಂತ್ರಿಕ್ ಹೊಡೆ ಆಯಿಲೆ ನಂತರ ತ್ಯೆಮಿ ಜೀವನಾಕ್ ದುಸ್ರೆ ವಾಟ ಪಳೇಚೆಕ್ ಲಾಗ್ಲಾ. ಮಾರ್ಗಯಿಂತ್ ಹೊಡೆ ಗೆವುಚೆ, ಚಲೇಚೆ ಕಷ್ಟ್ ಜಾತಾ ಆಸಾ. ವ್ಯಾಪಾರ್–ಉದ್ಯೋಗ್–ನೌಕರಿ ಮ್ಹಣ್ ವಿವಿಧ್ ಕ್ಷೇತ್ರಾಂತ್ ಕಾಮ್ ಕರ್ತಾಸಾ. ಶಿಕ್ಷಣಾಕ್ ಚಡ್ ಮುತುವರ್ಜಿ ದಿತಾ ಆಸಾ. ಉನ್ನತ್ ಶಿಕ್ಷಣ ಗೆತ್ಲೆ ತರ್ನಾಟೆ ಯೆತಾ ಆಸಾ. ಭಾಯ್ಲೊ ಭಿ ಶಿಕ್ಷಣ್ ಗೆವುನ್ ನೌಕರಿ

ಕರ್ಚೆಂ ದಿಸ್ತಾಸಾ. ಕುಂದಾಪುರ್‌ಚೆ ವಿದ್ಯಾರಂಗ ಮಿತ್ರ ಮಂಡಳಿ 1969 ಸೂನ್ ಖಾರ್ವಿ ಲೊಕಾಲೆ ಶಿಕ್ಷಣಾ ಖಾತಿರ್ ಪ್ರಯತ್ನ್ ಕರ್ತಾ ಆಸಾ. ತಶೀ ಆನೇಕ್ ಸಂಘಟನ್ ಖಾರ್ವ್ಯಾಂ ಮದಿ ಕಾಮ್ ಕರ್ತಾ ಆಸಾ. ಉರ್ಲೆ ಖಾರ್ವೆಂಖ್ ಶಿಕ್ಷಣ್ ನಾಕಾ ಮಣಚೆ ಶಿಕ್ಷಿತ್ ಖಾರ್ಲೆ ಸಂಖ್ಯೆ ಕಮ್ಮಿ ಜಾವುನ್ ಉದಾರ್ ಮನಾಚೆ ಖಾರ್ವಿ ಶಿಕ್ಷಿತ್ ಮುಕಾರ್ ಯೆತ್ತಾ ಆಸಾ. ಜಾತಿಚೆ ಸಹಾಯ್ ಗೆವುನ್ ಅವಕಾಶ್ ಗೆವುನ್ ಜಾತಿಚೆ ಲೊಕಾಕ್ ದೂರ್ ಕರ್ಚೆ ಲೋಕ್ ಘಾಟಿ ಒಯಿತಾ ಆಸಾ.

ಪರ್ಶಿಯನ್, ಟ್ರಾಲ್ ಫಿಶಿಂಗ್ ಬೋಟ್‌ಚೆ ಸ್ಪರ್ಧೆಂತ್ ಭಾಗ್ ಗೆವುಚೆಕ್ ತರ್ನಾಟೆ ಮುಕಾರ್ ಜಾತಾ ಆಸಾ. ಸ್ವಂತ್ ಘುರ್ ಕರ್ನ್ ರೊಬ್ಬಚೆ ಪ್ರಯತ್ನಾಚೆರ್ ಖಾರ್ವಿ ಲೋಕ್ ಯೆತಾ ಆಸಾ. ಘಾಟಿಚೆ ಗೌಜಿ, ಗಲಾಟೆ ಆತಂಕಾನ್ ದೂರ್ ಜಾತಾ ಆಯಿಲಾ. ಆನೇಕ್ ಕಾನೂನ್ ಆನಿ ಸಹಾಯ್ ಸರ್ಕಾರಾಸೂನ್ ಮೆಳ್ತಾ ಆಸಾ.

ಭವಿಶ್ಯಾಚೆ ತಳಮಳ, ಭಿಯ ಆನಿ ಪುಡಾರ್‌ಚೆ ಚಿಂತನ್ ಆತೆಚೆ ತರ್ನಾಟೆಂತ್ ದಿಸ್ತಾ. ಬ್ಯೆಂಕಾಚೆ ಸವ್ಕಾರಾಲೆ ರೀಣಾನ್ ಮುಕ್ತಿ ಗೆವುಚೆ ಪ್ರಯತ್ನ ಚಲ್ಲಾ. ಯಿ ಲೋಕ್ ಆರೋಗ್ಯವಂತ್ ಆನಿ ಸಾಹಸಿ. ನಿಸರ್ಗಾಚೆ ಆನಿ ದರ್ಯಾಚೆ ಸೂನ್ ಇಮ್ಕಾ ಧೈರ್ಯಾಚೆ ಶಿಕ್ಷಣ್ ಮೇಳಾ. ಧರ್ಯಾಚೆ ತೂಫಾನ್ ಅವಘ್‌ಡಾಸೂನ್ ಅನೇಕ್ ಲೋಕಾಕ್ ರಕ್ಷಣ್ ಕೆಲಾ.

ಕೊಂಕ್ಣಿ ಖಾರ್ವಿ ಲೋಕ್ ಮಸ್ತ ವರ್ಷಾಸೂನ್ ಸರಕಾರ್ ಮದ್ಯೆ ಏಕ್ ಹಕ್‌ಮಾಗ್‌ತಾ ಆಸಾ. ತೆ ಮಳೇರ್ ಕೊಂಕ್ಣಿ ಖಾರ್ವೆಂಕ್ 'ಪರಿಶಿಷ್ಟ್ ಜಾತ್ ' ಯಾ 'ಪರಿಶಿಷ್ಟ್ ಪಂಗಡ್' ಕರ್‌ಕಾ ಮಣ. ಯಿ ದಿಶಾನ್ ಪ್ರಯತ ಭಿಕೆಲಾ. ಇಲಕ್ಷನ್‌ಚೆ ಸಮಯಾರ್ ಬರವಸ್ ದಿವುಚೆ ಲೋಕ್ ನಂತರ್ ಪಾಟಿ ಪೊಡ್ತಾಯ್. ಖಾರ್ವಿ ಲೋಕಾ ಅಶಿ ಕಾಮ್ ಕರ್ಚೆ ಮೊಗೋರ್, ಮೊಗವೀರ ಸೌಲಭ್ಯಗಿವುಕಾ ಜಾಲೇರ್ ಆಮ್ಕಾ ಕಿತೇಕ್ ಯಿ ಸೌಲಭ್ಯ ನಾ ಮ್ಹುಣ್ ಇಮಗೆಲೆ ಪ್ರಶ್ನ. ತಶಿ ಭಾಯಿಲೆ ದೇಶಾಚೆ ಬೋಟ್ ಆನಿ ವೆಸೆಲ್ಸ ಸರಕಾರಾಚೆ ಅನುಮತೀನ್ ಮಾಸ್ಳ ಪಾಗ್‌ಚೆ ಕಾಮ್ ಇಂಡಿಯಾಚೆ ಧರ್ಯಾಂತ್ ಕರ್ತಾ ಆಸಾ. ಯೆಕಾರಣಾನ್ ದೇಶಾಚೆ ಪಾಗ್ಟೆ ಲೋಕಾಕ್ ಮಾಸ್ಳಿ ಮಳ್‌ಚೆ ನಾ ಮ್ಹುಣ್‌ಚೆ ದುಖ್ ಆಸಾ. ತೇ ಅನುಮತಿ ರೊಬೊಕಾ ಮ್ಹುಣ್‌ಚೆ ತೆಮಗೆಲೆ ಮಾಗ್ಣಿ,

ಅಖಿಲ ಭಾರತ ಕರ್ನಾಟ ಕೊಕಣ ಖಾರ್ವಿ ಮಹಾಜನ ಸಂಘ ಬಾಂದುನ್ ಗೀನ್ ಖಾರ್ವೆಂಚೆ ಮಾಗ್ಣಿ ಪೂರ್ರೈಸುಚೆಕ್ ಕಾಮ್ ಚಲ್ತಾ ಆಸಾ. ತೆಜೆ ಅಧ್ಯಕ್ಷ್ ಎನ್.ಡಿ.ಖಾರ್ವಿ ಬರೆ ರೀತಿನ್ ಕಾಮ್ ಕರ್ತಾ ಆಸಾ.

ಭಾಗ್ II ಕಾಣಿ

ಶ್ರವಣಕುಮಾರ

ಖಾರ್ವಿ ಲೋಕ್ ಹೋಳಿ ಪರಬೇಚೆ ವೆಳಾರ್ 'ಸ್ಯೆಂವರ' ಸಾಂಗತಾಯ್. ಗುಮಟೆ –ತಾಳ್ ವಾಜೇತಾ ಪದ್ಯ ಸಾಂಗ್‌ತಾಯ್. ಮುಕಾರ್ ಆಸಲೆ ದಾದ್ನೆ. ತರುಣ್ ನಾಚ್‌ತಾಯ್ ಲಯ್‌ಬದ್ದ ಜಾವುನ್ ಸುತ್ತಗಾಲ್‌ತಾ ನಾಚ್‌ತಾಯ್. ಸ್ಯೆಂವರ್‌ಚೆ ಕಾಣಿ ಅಶಿ ಆಸಾ.

ಶ್ರವಣ ಮಳೆಲೊ ಯುವಕ್ ತೆಗೆಲೆ ದೊಳೆ ದಿಸ್‌ನಾಶಿಲೆ ಬಾಪ್ಪಾ ಅಮ್ಮಾಕ್ ಗೇವುನ್ ಕಾಶೀ ಯಾತ್ರೆಕ್ ಸುಡತಾ. ತೀರ್ಥಯಾತ್ರೆಕ್ ಒಯಿಚೆ ಕಾತೇರ್ ರಾನಾಕ್ ಒಚುನ್ ಸಮಾ ಅಳತೆಚೆ ಏಕ್ ಚಂದ ನಾಚೆ ರೂಕ್ ಸೋದತಾ ಖಾಂದಾ ಮಟ್ಟಾನ್ ರೂಕ್ ಮಾರ್ನ ಚಾಂದುಣಿ ಕರತಾ. ತೇಂತು ಬಾಪ್ ಆನಿ ಆಮಾಕ್ ಬೊಸೋನ್‌ಗೇನ್ ಯಾತ್ರಾಕ್ ಚಲ್‌ತಾ. ಆನಿ ಉದಾಕ್ ಜಾವುಕಾ ಜಾಲೇರ್ ಸಾಂಗ್ ಮ್ಹುಣ್ ಚಲ್‌ಚೆಕ್ ಶುರು ಕರ್‌ತಾ. ರಾನಾಂತ್ ಚಲ್ತಾ ಆಸ್ತಾನ್ ಬಾಪುಸ್ ಉದಾಕ್ ವಿಚಾರ್‌ತಾ. ಶ್ರವಣ್ ಕಾವುಡೊ (ಕವಾಯಿ) ನೆಲಾಚೇರ್ ದವ್ರುನ್ ಉದಾಕ್ ಹಾಡ್‌ಚೆಕ್ ಗೆಲೊ. ದೂರ್ ಆಶಿಲೆ ಗಂಗಾ ನಹಿ ಮೆಳ್ತಾ. ತೈಂಚ್ ಲಾಗಿ ದಶರಥು ತಪಶ್ಯಾಕ್ ಬೈಸೆಲಾ. ಶ್ರವಣು ಹಾತಾಚೆ ಕುಂಡಲೀಂತು ಪಾನಿ ಬರ್ಚೆಕು ಲಾಗೇಲಾ. ಬುಡು ಬುಡು ಶಬ್ದು ದಶರಥಾಕು ಆಯ್ಕಾತಾ. ತಶಿ ದಶರಥ್ ಪ್ರಾಣಿ ಮ್ಹುಣ್ ಭಾಣ್ ಸೋಡ್‌ತಾ. ರಾಮು ರಾಮು ಮಣತಾ ಶ್ರವಣು ದರ್‌ತೇರ್ ಪಡತಾ. ದಶರಥ ಆಯ್ಕೆನ್ ಧಾವುನ್ ಯೊತ್ತಾ. ಪಳೋನ್ ಭಾರೀ ದುಃಖ ಕರತಾ ಆನಿ ತೆಕಾ ವಿಚಾರ್‌ತಾ. ಶ್ರವಣು ಆಯಿಲೆ ಕಾಮ ಸಾಂಗುನ್ ರಾನಾಂತ್ ಮಾಯಿ ಬಾಪ್ ಆಶಿಲೆ ವಿಚಾರ ಕಳೇತಾ. ಆನಿ ಪ್ರಾಣ್ ಸೊಡ್‌ತಾ. ದಶರಥ ಗಂದಗಾಲುನ್ ಶ್ರವಣಾಕ ಜೊಳೇತಾ (ಲಾಸ್ತಾ) ತಶಿ ಹಾತ್ ಕುಂಡಳಿಂತ್ ಉದಾಕ್ ಗೆವುನ್ ಶ್ರವಣಾಲೆ ಆಮಾ ಬಾಪಾಕ್ ದಿವುಚೆಕ್ ಒತ್ತಾ. ತೆಮಿ ವಿಚಾರ್‌ತಾಯ್ ತು ಕೋಣ ಮಾಗೇಲೊ ಪುತ್ ಖಂಯ್ ಗೆಲೊ ದಶರಥ್ ದುಖಾನ್ ವಿಷಯ್ ಕಳೇತಾ. ಮಿಗ್ರಾ ಪಾನಿ ಪೀತಾ ಆಸಾ ಮ್ಹುಣ್ ಬಾಣ್ ಮಾರ್ಲೆ ವಿಚಾರ್ ಕಳೇತಾ. ಮಸ್ತ ದುಖ ಪಾವ್ನೆ ಶ್ರಮಣಾಲೆ ಬಾಪ್ ಅಮ್ಮಾ ದಶರಥಾಕು ಶಾಪ್ ದಿತಾಯ್. 'ಪುತ್ರ ಶೋಕಾನ್ ಮೊರ್' ಮ್ಹುಣ್.

ಸ್ಟೆಂವರ್-1

ದಶರಥ ಶಾಪ್ ಪರಿಹಾರಕ್ ಸಾತ್ ದಿವಸ್ ರಂಗ್ ಮಾಂಡೆತಾ. ತೆತ್ತೀಸ್ ಕೋಟಿಗಾದೇವು ನಾಚೆನು ಖುಷಿ ಪಡ್ತಾ. ವಿಶ್ವಾಮಿತ್ರ ಗುರು ತಪಸಾಕು ಬೈಸಲಾ. ತಪಸ್ ಸೋಡುನ್ ವಿಶ್ವಾಮಿತ್ರಯ ಖುಷಿ ಪಳೊಂಕು ಲಾಗುತಾ. ವಿಶ್ವಾಮಿತ್ರ ನಾಚುಕು ಲಾಗುತಾ. ದಶರಥು ಪುತ್ರ ಜಾವುಕಾ ಮಣ ಯೆ ಕಾಮ್ ಕರತಾ ಆಸಾ ವ್ಹಣ್ ಸಾಂಗಾತಾ. ಪುತ್ರ ಪಾಪ್ತ್ ಜಾಲೇರ್ ಕಿತೆ ದಿತಾ ತು ಮಣ ಇಚಾರ್‌ತಾ ದಶರಥ್‌ರಾಯ್ ಧನ್ ಬಾಂಗಾರ್ ದೀತಾ ಮಳೇರೂ ಒಪ್ಪಾನಾ, ವಿಸ್ವಾಮಿತ್ರ ಸಾಂಗ್‌ತಾ ಪಯಿಲೆ (ಪುಡಾರ್) ಜಾಲೆ ಚೀಜ್ (ಬಾಳಸೆ)ದಿವುಕಾ. ದಶರಥ ಒಪ್ವಾತಾ. ವಿಶ್ವಾಮಿತ್ರ ದಶರಥಾಲೆ ಹಾಂತಾಂತ್ ಏಕ್ ಆಂಬೊ ದಿವುನ್ ಒಯ್ತಾ. ದಶರಥ್ ತೀನೂ ಪತ್ನಿಕ್ ಸಮಾಕರ್‍್ನ ವಾಂಟುತಾ. ಖುಷಿನ್ ನಾಚುಕ್ ಶುರು ಕರುತಾ. ಕೈಕೆಯಿ, ಕೌಸಲ್ಯ, ಸುಮಿತ್ರಾ ಗರ್ಭಿಗೆತಾಯ್. ರಾಮು, ಲಕ್ಷ್ಮಣ್ ಭರತ್, ವೀರು ಜನ್ಮಾಕ್ ಯೆತಾಯ್. ಯೆ ಖಬರ್ ವಿಶ್ವಾಮಿತ್ರಾಕ್ ಪಾವುಲಾ.ತಪಸ್ಯಾ ಸೊಡುನ್ ವಿಶ್ವಾಮಿತ್ರ ದಶರ ಅಸಲ್ ಕಣೆ ಯೆತ್ತಾ. ಶರತ್ ಸೊಡುನ್ ದಶರಥು ಭರತಾಕ್ ದಿತಾ. ವಿಶ್ವಾಮಿತ್ರ ದಶರಥ್ ಅಸಲ್ ಗೋನ್ ಗುಡ್ಡೊ ಚಡ್‌ತಾ. ಆನಿ ತೆಕಾ ಸಾಂಗ್‌ತಾ ಮದಿಚೆ ವಾಟೇರ್ ತಾಟಕಿ ಬೈಸಲಾ. ತೆಕಾ ಮಾರ್ ಮಣ್‌ತಾ. ವಿಶ್ವಾಮಿತ್ರ ಗುರುಕ್ ದಶರಥಾಲೊ ಪಯ್ಯಲೇ ಬಾಳಸೆ ಭರತ್ ನೈಮಣ ಕಳ್ತಾ. ವಿಶ್ವಾಮಿತ್ರ ಇವುನ್ ದಶಕಥಾಕ್ ಶಾಪ್ ದಿತಾ ಮಣ್‌ತಾ. ದಶರಥ ರಾಮ್ ಆನಿ ಲಕ್ಷ್ಮಣಾಕ್ ಬರ್ಶಿ ಧಾಡತಾ. ತ್ಯೆಂ ಲಕ್ಷ್ಮಣ ತಾಟಕಿಕ್ ಭಾಣ್ ಸೊಡುನ್ ವಧ್‌ಕರ್ತಾ. ತಾಟಕಿ ಜಮಿನಚರ್ ಪೊಡ್ಲಕಿ ಭೂಮಿಂತ್ ಹೋಡ್ ಫೊಂಡ್ ಪೊಡ್ತಾ.

ಸ್ವೆಂವರ್-2

ವಿಶ್ವಾಮಿತ್ರ ಗುರು ರಾಮ ಲಕ್ಷಣಾಕ್ ಆಪೊಂನ್ ಗೆನ್ ಇವುಕಾ ಜಾಲೇರ್ ಬಾಯ್‌ಲಾ ಉದಾಕ್ ಭೊರ್ನ್ಕ ಕೊಳಸೊ ಮಾತೇರ್ ಥೆವುನ್ ವಚ್‌ತಾ ಆಸ್ತಾನಾ ಲಕ್ಷಣ ಪಿವುಚೆಕ್ ಉದಾಕ್ ವಿಚಾರ್‌ತಾ. ತೆನಾ ತೆ ಬಾಯಿಲಾ ಜನಕ ರಾಯಾ ಗರಾಂತ್ ಆಜ್ ಸ್ವೆಂವರ್ ಆಸಾ ತ್ಯೆಂ ಉದಾಕ್ ಜಾವುಕಾ. ಆಂಗಾ ದಿನಾಯ್ ಮಣ ಸಾಂಗ್‌ತಾಯ್ ರಾಗಾನ್ ಲಕ್ಷ್ಮಣ ಪೂರಾ ಬೈಲಾಲೆ ಮಾತೇರ್ ಆಶಿಲೆ ಮಾತಿ ಕೊಳಸೊ ಫುಟೊಂನ್ ಗಾಲ್‌ತಾ. ಆನಿ ರಾಮಾ ಬರ್ಸಿ ಜನಕಕಾಯಾಲೆ ಘರಾಕ್ ಒಯಿತಾ ತ್ಯೆಂ ರಾಮರಾಮಾ ಮ್ಹಣ್ ರಾಮಾಲೆ ನಾಂವ್ ಸಾಂಗ್‌ತಾ ಶಿವಧನ್ಸು ಮೊಡ್‌ತಾ. ಸೀತೆ ಲಕ್ಷ್ಮಣಾಕ್ ಹಾರ್ ಗಾಲ್‌ಚೆಕ್ ಯೆತಾ. ಲಕ್ಷ್ಮಣ ಮಾಜೆ ಮಾಲ್ಗೊಡೊ ರಾಮ್. ತೆಕಾ ಮಾಲೆಗಾಲ್. ತೆಕಾ ಲಗ್ನ ಜಾ ಮಣ್‌ತಾ. ಸೀತೆಕ್ ರಾಗ್‌ಯೆತಾ. ಸೀತೆ ಲಕ್ಷ್ಮಣಾಕಂ ಸಾಂಗಾತಾ ಶಿವಧನ್ಸು ಮೊಡಿಲೆ ತು. ಆನಿ ತುಚ್ ಲಗ್ನ್ ಜಾವುಕಾ. ಲಕ್ಷ್ಮಣ ಯೆ ಉತ್ರಾಕ್ ಮಾನ್ನಾ. ಲಕ್ಷ್ಮಣ ಸಾಂಗ್‌ತಾ ಆಂವ್ರು ಧನ್ಸು ಮೊಡ್ಕಾ ಜಾಲೆರ್ ರಾಮಾರಾಮಾ ಮ್ಹಣಾತಾ ಮೂಡ್ಲಾ ತಶಿ ಜಾವುನ್ ರಾಮ್ ಯೆ ಕಾರಣ್ ತು ರಾಮಾಕ್ ಲಗ್ನ ಜಾ ಮಣ್ತ್. ಸೀತೆ ರಾಗ್ ಕರ್ನ್ ಲಕ್ಷ್ಮಣಾಕ್ ಶಾಪ್ ದಿತಾ ಏಕ್ ವರ್ಷ "ತುಂ ಬರೆ ಜೆವಾಣ್ ಖಾಯ್‌ನಶಿ, ಬರೇ ಆಂಗೊಳಿ ಗಾಲ್ನಶಿ ಸಮ್ಯೆನ್ ನೀದ್ ನಾಶಿ, ರಾನಾಂತ್ (ವನವಾಸ್) ರೊಬ್" ತೇ ಶಾಪಾ ಪ್ರಕಾರ ಲಕ್ಷಣ ವನ್‌ವಾಸಾಕ್ ಒಯ್ತಾ.

ಭಾಗ್ III ಲೋಕ್ ಗಿತಾಂ

ದೇವಾಲೆ ಪ್ರಾರ್ಥನ

ದೇವಾಲೆ ಧ್ಯಾನಕರಾ ಓಂನಮು, ಓಂನಮು
ಮಣೋತಾ, ಶಾರದ ನಾಮ ಉಚ್ಚಾರ, ಶಾರದೆ ನಾಮ
ಉಚ್ಚಾರ ಶಾರದೇ ನಾಮ ಉಚ್ಚಾರ
ವಿದ್ಯಾಮಾತೆ ಜ್ಞಾನದಾತೆ ಸನ್ಮಾತಿದೇ ಮನಸಾ
ಚಂಚಲ ಮನ ಶುದ್ಧಾ ಜಾವನು ಕಾಪಾಡು ನನಸಾ
ಆವಸಿ ಬಾಷೆ ಕೊಂಕಣಿ ಏಕ ರೀತಿ ಉಲ್ವಣಿ
ಜಾಂವಾಕಾ ಮಣುಚೆ ನಿರ್ಣಯ ಅರ್ಚಣೆ
ಪ್ರೇಮ ಆನಿ ಆನಂದ ದೋನುದೊಳೆ ಸಂಜಾಯಾ
ಶಾರದ ಮಾತೆ ದಿಸ್ತಾಮಣು
ಜಾವಕಾ ಭಾಷೆ ಸಮನ್ವಯ
ಮಾತಿ ಮಾತಿ ಉಲ್ವಾಣಿ ಸಂದೇಶ ವಾರಿಣಿ
ಸಂದೇಶಚೆ ಪರಂಪರಾ ಸಂಸ್ಕೃತಿಚೆ ಗಣೆ
ಶಬ್ದಾಕೋಶಾ ಬಾಂದಣಿ ಪ್ರಾಣ ಪುಸ್ತಕ ಕೊಂಕಣಿ
ಪ್ರಾಣ - ಕೊಂಕಣಿ
ಪ್ರಾಣ - ಕೊಂಕಣಿ

ದೇವಾಲೆ ಪ್ರಾರ್ಥನ

ಚಲ್ತಂ, ಚಲ್ತಂ ಚಲರಾತಿ, ದೇವಾ ಸಗ್ಲೊರಾತಿ ದಿವೆವಾತಿ
ಚಲ್ತಂ, ಚಲ್ತಂ ಚಲರಾತಿ, ದೇವಾ ಸಗ್ಲೋರಾತಿ ದಿವೆವಾತಿ
ಆಡೈಲೆ ಪುಲ್ಲಾ ಬಾವ್ತಾಯಿ, ದೇವಾ ಆಡ್ಯೇಲೆ ಪುಲ್ಲಾ ಬಾವ್ತಾಯಿ
ಆಡೈಲೆ ಪುಲ್ಲಾ ಬಾವ್ತಾಯಿ ದೇವಾ, ಆಡ್ಯೇಲೆ ಪುಲ್ಲಾ ಬಾವ್ತಾಯಿ
ನೀದೇನು ದೋಳೆ ಜೊಂಪ್ತಾಯಿ ದೇವಾ, ನಿದೇನು ದೊಳೆ ಜೊಂಪ್ತಾಯಿ
ನೀದೇನು ದೋಳೆ ಜೊಂಪ್ತಾಯಿ ದೇವಾ, ನಿದೇನು ದೋಳೆ ಜೊಂಪ್ತಾಯಿ
ಏ ವರ್ಷಾಚೆ ಸಿಗ್ಮೊಂಮಣು ಖೆಳ್ತಾಯಿದೇವಾ
ವರ್ಷಾಚೆ ಸಿಗ್ಮೊಂಮಣು ಖೆಳ್ತಾಯಿ

ಏ ವರ್ಷಾಚೆ ಸಿಗ್ಮೊಂಮಣು ಖೆಳ್ತಾಯಿ ದೇವಾ
ವರ್ಷಾಚೆ ಸಿಗ್ಮೊಂಮಣು ಖೇಳ್ತಾಯಿ
ಹಾತು (ಅ) ಪಾಂಯ ಒಳ್ತಾಯಿ ದೆವಾ, ಹಾತು ಪಾಂಯೋವಳ್ತಾಯಿ
ಹಾತು ಪಾಂಯೆ ಒಳ್ತಾಯೆ ದೇವಾ, ಹಾತು ಪಾಂಯೆವ್ತಾಯಿ

ಬಾಳಗೀತ

ನಿದೆಯ್ತಾನಾ
ಧೊಲ ಆಪ್ಪಾ ತು ಧೋಲ, ಧೊಲತಾನ್ ಧೊಲತಾನ್ ರುಗಲೊ
ಕೆಂಕೆ ತಂಪುಲಾಗುಲೆ, ಕೆಂಕೆ ಧೊಲ ಫೋಳು
ಕೆಂಕೆಂ ತಂಪು ಲಾಗುಲೆ ಆಪ್ಪಾಲ ಮಾತಾರೆರು ಸೋಲು
ಸೋಲು ಹೊಯಲ ಕಾವಳೆನು ಕಿತೆ ಮುಳೆರೆ ಉಡೇತಾ
ಅಂಗಿಚೋರ ಬಿಜೇತಾ ಒಡೆರೂಕಾರ ಸುಖೇತಾ
ಧೋಲ ಆಪ್ಪಾ ತು ಧೋಲು, ಧೊಲತಾನ್ ಧೊಲತಾನ್ ರುಗಲೆ
ಧೋಲ ಆಪ್ಪಾ ತು ಧೋಲ, ಧೊಲ್ತಾನ್ ಧೋಲ್ತಾನ್ ರುಗಾಲೆ
ಕೆಂಕೆ ತಂಪುಲಾಗುಲೆ, ಕೆಂಕೆ ಧೊಲ ಪೋಳು
ಆಪ್ಪಾ ಮಾತ್ತೇರ ಸೋಲು, ಸೊಲ ಹೊಯಿಲೆ ಕಾವಳೆನು
ಕಿತೆ ಮುಳೆರೆ ಉಡೇತಾ ಅಂಗಿಚೊಳ ಬಿಜೇತಾ ಒಡಾರೂಕಾರ
ಸುಕೇತ ಧೋಲ
ಧೋಲ, ಧೋಲ ಧೋಲ, ಧೊಲ್ತಾನ್ ಧೊಲ್ತಾನ್
ಧೊಲ ಅಮಾ ಧೋಲ

ಬಾಳಗೀತ

ದೋಲರೇ ಪುತ್ತು ಧೊಲ, ಧೊಲತಾರೇ ಅಂವು
ಧೊಲ ಮಾಗೆಲೆ ಬಾಳಸೆಕು, ಧೊಲ ಧೊಲರೇ ದೇವಾ
ಮಾಳ ಬಾಳಸೆಲ ರೊಗುತೆಸು... ಮಾಲದೇವಿಗೇ
ಜೋರೇ ಪುತಾ ಜೋಜೊ, ಜೊ

ಜೋರೇ ಕಂದಾಕು ಮಾಗೆಲೆ ಜೋರೇ
ಕಂದಾಕೂ ಜೋಕರೆ ಮಾಗೇ ಕುಲೋ ದೇವಾಕು
ಜೋಮಣು ದೇವಾ ಮಾಗೇ ಕುಲೋ ದೇವಾ
ದೊಲ ಕರೆನು ಪುತಾ, ದೋಲಾರೇ ಒಡಿಯಾ
ಮಾಗೇ ಚಕೋರನಾಕು ದೊಲ ದೋಲ ಅಮ್ಮಾ
ದೊಲ ದೊಲಾ... ದೊಲಾ ದೋಲ...
ಮಾನ ಒಡಿಯಾ, ದೊಲಾ ಮಂಜು ಒಡಿಯಾ
ದೋಲಾ ಕರೇಲ ದೇನಾಕರತಾ... ಮಲಾ ಕಂದಾಕು
ದೊಲ ಕರೆ ಒಡಿಯಾ, ದೊಲಾ ದೊಲ ಮುಣಿ
ಏ ಬಾಂಗುರಾಚೆ ಪಾಳ್ಣೇತು, ರೂಪುವತಿ ದರೆ...
ಬೊತಿಲ ಧೋಲಾಗೇ ಜ್ಯೋತಿಕೂ ದೊಲಾ ಧೋಲಾಗೇ ಸರ್ವಾಕು
ಮಲಾ ಕಂದಾಲೆ ನಿದುರೊಗೇ ದುಡೊ ಆಡಮ್ಮಾ
ಜೋಮಣು ತೋ ನಿದುರೋ ಮಲ ಬಾಳುಸೆಕು
ಮಾ ದೋಲ್ ಆಮಾ ದೋಲ
ಕುಡಿಯೋ ದರುಯೋ ಉದಯಾ ಆಮಾಕೂ
ಗೆಲೆ ಪೊತೆರು ಏವನೇತೂ ತುರುಯೊನೇ
ಬಹಿಣಿ ಮಾಜೆ ಕಂದಾ
ತೆಕಾಚೆ... ಮಾಗಿ ಕಂದಾಕು ಪಿವೇತಾನಾ
ದೋಲ ಆವಮಾ ದೋಲಗೇ ಮಾಗೇ ಅಮ್ಮಾ
ಬಾಂಗುರಾಚೆ ಪಾಣ್ಣೇಚೆ ರೂಕು ಏಚಿ ದೋರಿಕರೂ
ದೋಲ್ಯೆತಾ ದೋಲ್ಯೆತಾ ಮಾಗೆ ಕಂದಾಕು ದೋಲ್ಯೆತು
ಜೋರೇ ಜೋ... ಜೋಕರೇ ಮಾಗೇಲ ಪುತಾ

ಬಾಳಗೀತ

ಅರೇ ಚಂದ್ರಮಾ ಮಾಡಾ ಸಾವಳೆ
ತೆ ಚಂದ್ರಮಾ ಸತೆ ಉಟ್ಟುಟು...
ಏ ಗರಾಂತುಲೆ ಕೊಣಾ ಬ್ಯಾ, ಬಾಣಂತಿ
ಏ ಗರಾಂತು ಕುಸುಮು ಬ್ಯೆ ಬಾಣಂತಿ
ಇಗಿಲೆ ಉಸ್ಕೆಲ್ ಉಸ್ಕೊ ಕೆಳಾತಾ ತೆಜಲೆ ಜ್ಯೋತ ದಿವ್ಯ ಜೋಳಾತಾ

ಅರೇ ಚಂದ್ರಮಾ ಮಾಡಾ ಸಾವಳಿ
ಏ ಚಂದ್ರಮ ಸತ್ತ್ಯ
ಉಟ್ಬುಟ್ಬು ಏ ಗರಾಂತು ಕೊಣಾ ಬೈ ಬಾಣಂತಿ
ಅರೇ ಚಂದ್ರಮಾ...
ಚೆ ಚಂದ್ರಮಾ ಸಾಟೆ
ಏ ಗರಾಂತು ಗಿರಿಜಬ್ಯಾ ವಾಣಂತಿ.

ಸಂಗಾತಿ ಪದ್ಯ

ಯೋ ಯೋ ಸಂಗಾತಿಯೋ ಪೌಯಿಲ್ ಬಾಂದಿಲಾಯೇ
ಯೋ, ಯೋ ಸಂಗಾತಿಯೊ ಪೌಯಿಲ್ ಬಾಂದಿಲಾ...
ಪೌಯಿಲ್ ಬಾಂದಿನು ತುಕಾ ಪೂಜಾ ಕರೀಲಾ
ಪೌಯಿಲ್ ಬಾಂದಿನು ತುಕಾ ಪೂಜಾ ಕರೀಲಾ
ಉದಿದ್ಯೋ ಬಾರಿಂಜ್ಯೋ ಚಂದ್ರಮುದ್ಯಾಲಾ
ಉದಿದ್ಯೋ ಬಾರಿಂದ್ಯೋ ಚಂದ್ರಮುದ್ಯಾಲಾ
ಚಂದ್ರಮಚೆ ಸಾವಳ್ಯೆಂತು ಬೆಳಕುಟಿಲಾ
ಚಂದ್ರಮಚೆ ಸಾವಳ್ಯೆಂತು ಬೆಳಕುಟಿಲಾ
ಉದಿತ್ಯೋ ಬಾರಿಂಜ್ಯೋ ಚಂದ್ರಮುದ್ಯಾಲಾ
ಚಂದ್ರಮಚೆ ಸಾವಳೆಂತು ಬೆಳಕುಟಿಲಾ
ಕಾಳೆಕೊಂಬಿ ಕಾಳೆಕುಂಬಿ ತಾಂತಿಯಾಂಚೋ
ಕಾಳೆಕುಂಬಿ ಕಾಳೆಕುಂಬಿ ತಾಂತಿಯಾಂಚೋ
ತಿಂತು ಆಸಾ ಮಾಮ ದೇವ ಬಾಂಗುರಾಚೋ
ತಿಂತು ಆಸಾ ಮಾಮದೇವ ಬಾಂಗುರಾಚೋ
ಯೋ ಯೋ ಸಾಂಗಾತಿಯೋ ಪೌಯಿಲ್ ಬಾಂದಿಲಾ
ಪೌಯಿಲ್ ಬಾಂದುನು ತುಕಾ ಪೂಜಾ ಕರಿಲಾ...

ಭಾವೋಜಿ....

ಭಾವೋಜಿ ತುಜೆ ಮಿವ್ವಣೆ ಕೋಣಾಚಿ,
ಭಾವೋಜಿ ತುಜೆ ಮಿವ್ವಣೆ ಕೊಣಾಚಿ
ಒಳ್ಳೆ ಒಳ್ಳೆ ಕೆಸಾಚೆ ಕೋಣಾ ಕಾಮಾಚಿ

ಭಾವೋಜಿ ತುಜೆ ಮಿವೃಣಿ ಕೊಣಾಚಿ
ಹಳದ ಹಳದ ಚಂದಾಚಿ ಕೋಣಾ ಕಾಮಾಚಿ
ಭಾವೋಜಿ ತುಜೆ ಮಿವೃಣಿ ಕೋಣಾಚಿ
ರುಂದು ರುಂದು ಕಾಪ್ಡಾಚಿ ಕೊಣಾ ಕಾಮಾಚಿ
ಭಾವೊಜಿ ತುಜೆ ಮಿವೃಣಿ ಕೋಣಾಚಿ
ಚಾಂಗು ಚಾಂಗು ಗೆಜ್ಜೆಚೆ ಕೋಣಾ ಕಾಮಾಚಿ
ಭಾವೊಜಿ ತುಜೆ ಮಿವೃಣಿ ಕೋಣಾಚಿ
ಒಳ್ಳೈ ಒಳ್ಳೈ ಸೀರೆಚೆ ಕೊಣಾ ಕಾಮಾಚಿ
ಬಾವೊಜಿ ತುಜೆ ಮಿವೃಣಿ ಕೋಣಾಚಿ
ಮಸ್ತು ಮಸ್ತು ಕಾಂಕ್ಣಾಚಿ ಕೋಣಾ ಕಾಮಾಚಿ
ಭಾವೊಜಿ ತುಜೆ ಮಿವೃಣಿ ಕೋಣಾಚಿ
ಚಾಂಗು ಚಾಂಗು ಮುದ್ದೇಚಿ ಕೋಣಾ ಕಾಮಾಚಿ
ಭಾವೊಜಿ ತುಜೆ ಮಿವೃಣಿ ಕೋಣಾಚಿ
ಭಾವೊಜಿ ತುಜೆ ಮಿವೃಣಿ ಕೋಣಾಚಿ
ಹಳದ ಹಳದ ಚೋಳಿಚೆ ಕೋಣಾ ಕಾಮಾಚಿ
ಭಾವೊಜಿ ತುಜೆ ಮಿವೃಣಿ ಕೋಣಾಚಿ
ರುಂದು ರುಂದು ಗೆಜ್ಜೆಚಿ ಕೋಣಾ ಕಾಮಾಚಿ
ಭಾವೋಜಿ ತುಜೆ ಮಿವೃಣಿ ಕೋಣಾಚಿ
ಸಾನು ಸಾನು ಕಡುಕೆ ಜೋಡು ಕೋಣಾ ಕಾಮಾಚಿ
ಭಾವೊಜಿ ತುಜೆ ಮಿವೃಣಿ ಕೋಣಾಚಿ
ಕಾಳೆ ಕಾಳೆ ಕೆಸಾಚೆ ಕೋಣಾ ಕಾಮಾಚಿ
ಭಾವೊಜಿ ತುಜೆ ಮಿವೃಣಿ ಕೋಣಾಚಿ
ಭಾವೊಜಿ ತುಜೆ ಮಿವೃಣಿ ಕೋಣಾಚಿ

ದಾಲೋರೆ

(ಶಿಗ್ನೊ ಇಡ್ ದಿತ್ತಾನಾ)

ಒಂಪ್ಪ, ಒಂಪ್ಪ, ಚಂದ್ರು, ಒಂಳ್ಳೈ, ದಿವ್ವಾ, ಕೊಳಸ ಬಲಾಗೇ, ದಿವ್ವಾ, ಕೊಳಸು
ದಿವ್ವಾ, ಕೊಳಸು ಬಲಾಂಡುನು ಗೆಲಾಗೇ
ಬಾಲಾಂಡುನು ಗೆಲಾ ತರು ರಾಘು ಪುತ್ರು ಜಾಲಾಗೇ

ರಾಘು ಪುತ್ರು ಜಾಲಾಗೇ ತರು
ರಾಘು ಪುತ್ರು ಜಾಲಾತರು, ರಾಘು ಉತ್ರಾಚೊ ಭಟ್ಟುಗೇ
ಕೈಂ ಶೆಂಡ್ಲಾ ತೆ ಬಾ ತುಜೆ ಬುಗ್ಡೆ
ಸದ್ರೇ ಬಾಳಾ ರಾಯ್ ಬಾಳಾಗೇ
ಸದ್ರೇ ಬಾಳಾ ರಾಯ್ ಬಾಳಗೇ

ದಾಲೊರೆ

ಶ್ರೀ ದಾಲೊಂದ್ರೆ ದಾಲೋನ್ ಕಾಜು ಪಡೋನ್ ದಾವುರೆ ದಾಲೋನ್
ರಾಜ್ ಪಡೋನ್ ನಾರಾಯಣ ನರಮುನಿಸ ಕಾರಯಣ್
ಶ್ರೀ ದಾಲೊಂದ್ರೆ ದಾಲೋನ್ ಎಪಲ್ ಪಡೋನ್
ದಾವರೆ ದಾಲೋನ್ ಎಫಲ್ ಪಡೊನ್ ನಾರಾಯಣ
ನರ ಮನಿಸ್ ಕಾರಯಣ್ ಶ್ರೀ ದಾಲೊಂದ್ರೆ ದಾಲೋನ್ ಅಂಬೆ ಪಡೊನ್
ದಾವಕೆದಾಲೋನ್ ಅಂಬೆ ಪಡೋನ್ ನಾರಾಯಣ ನರಮನಿಸ್
ನಾರಾಯಣ್ ಶ್ರೀ ದಾಲೊಂದ್ರೇ ದಾಲೊನ್ ದ್ರಾಕ್ಷಿ ಪಡೊನ್
ದಾವರೆ ದಾಲೋನ್ ದ್ರಾಕ್ಷಿ ಪಡೊನ್ ನಾರಾಯಣ್ ನರ ಮನಿಸ್
ಕಾರಯಣ್ ಶ್ರೀ ದಾಲೊಂದ್ರೆ ದಾಲೋನ್ ಮೂಸಾಂಬಿ ಪಡೊನ್
ದಾವರೆ ದಾಲೋನ್ ಮೂಸಂಬಿ ಪಡೊನ್ ನಾರಾಯಣ್ ನರ ಮನಿಸ್ ಕಾರಯಣ್
ಸದಿನಿ ಮದಗಿ ಯಕ್ಷೀ ಪಾನು ಸೂಗಲೀ ರಾನು ದುದುನುಗೇ
ದುದೆ ಪಾನಾರು ಬಸಲೇ ಏಕ್ ಕಿಡೋ ಗೋದರಾಯ್ ಹಿಡೊ ಗೋಯ್ಸ್ನು ನೂಗೇ
ಹರಿಚಂದ್ರುನಾ ಮಾಡೆಸಾವೈ ಚಂದ್ರಮ ಸಾಕ್ಷಿ ಭಯ
ಅಟಿಚೋರಿ ದಸ್‌ಜ್ ಡಾಟೇರೂ ಕಂಬನು ಕೊಟಿಯರ್
ಭಯಿಣಿ ಗೋವ ಮಾತರೊನಗ್ಮ ಬಾಯಿಗ್
ಲಂಬೋ ಲಂಬೋ ದಾವತರ್ ಸಪುರ್ ಚುಮಕಣಿ ಕಂಚೆ
ಗಾಂವಾಚೆ ನಾರಯಾಗೇ ತುಮಿ ಕಂಚೆ ಗಾಂವಚೆ ನಾರ್‍ಯಾಯಾಗೇ
ಹಾಮ್ಮಿ ಭಟ್ಕಳ ಗಾಂವಚೆ ನಾರಯಾಗೇ ಅಮ್ಮಿ ಭಟ್ಕಳ ಗಾಂಚೆ ನಾರ್ಯೆಯಾಗೇ
ತಮ್ಮಿ ಕೆಜೆರು ಬೊಸುನ್ ಆಯ್ಲಿಗೇ ನಾರಾಯಾಗೇ
ನಾರಾಯಾಗೇ ಆಮಿ ಬೋಟರಿ ಬೊಸುನ್ ಆಯಿಲೆಗೆ ಅಮ್ಮಿ
ಬೋಟರು ಬೋಸುನ ಅಯುಲೇಗೆ
ತುಮಿ ಬೋಟರಿ ಕಾಂಯ್ ಕಾಂಯ್ ಗಾತೆಲಗೇ ಹಮ್ಮಿ

ಬೋಟರಿ ಬಾಂಗಡೆ ಗಾತಲೇಗೆ
ಉಚೆ ಪಾಯನೊ ಜೊಳ್ಳೆಚೆ ದೀವನೊ ಯೊಗೆ ಸುನೇ
ಮಾಸುನಿಗೆ ಯಾಗೇ ಸೂನಿ ಮಾಸುನಿಗೆ
ಗಾರತೋಲ ವಾಟಿ ದೀವನುಗೇ ದುವೇ
ಚಲ್‌ಗೆ ದುವೆ – ಪಾರುಗರ ಬಾವಾಟಿ ಭೋಂಯಣೊ
ಬಂಗಾರ ಗಾನ ಬುದವಂತಿನಿ ವಾಡ್ಡ್ ಗರ್‌ಜ್ಜೆರೋಡ್ಡ್
ಜೋಡರು ಗಾಲ್‌ಕು ದಿಮ್ ಕೋರೆ
ಪುಣ್ಯವಂತಿನಿ ತುಕ ಕಿತಲೆ ಮಾಸುಗೋ ತುಕ ಏಕ್
ಮಾಸಗೊ ತುಕ ಬರೇತಲ್ ಬಾಯಿಂಗ್
ತುಕ ಅಬಲೆ ಹಾಡಿತ್ ತುಕ ಹಸ ಬಾಗಿತ್
ನಾಚ್‌ಗೆ ಮುರಳಿ ರಂಗಾಮದಿ ಹಬಲೆಪೂಲ್ ತೆ ಕೂಪೆ ಮದಿ
ನಾಚ್‌ಗೆ ಮುರಳಿ ರಂಗಾಮದಿ ಸುರಗೀಚೆ ಪುಲ್ ತೆ ಕೋಡೆ ಮದಿ
ನಾಚ್‌ಗೆ ಮುರಳಿ ರಂಗಾಮದಿ ಮೊಗರಿಚೆ ಫೂಲ್ ತೆ ಕೊಂಡೆ ಮದಿ
ನಾಚ್‌ಗೆ ಮುರಳಿ ರಂಗಾಮದಿ ಜಾಜಿಚೆ ಫೂಲ್ ತೆ ಕೊಂಡೆಮದಿ
ನಾಚ್‌ಗೆ ಮುರಳಿ ರಂಗಾಮದಿ ಚಂಪೆಚೆ ಫೂಲ್ ತೆ ತೊಂಡೆಮದಿ
ಯೋಗೆ ಆಯೆ ಮುರಳಿ ಗಾರಾತೋಲೆ ಮುರಳೇ ಯೋಗೋ
ಆಯೋ ಮುರಲಿ ರಾನ್ ತೊಲೆ ಮುರಳೇ ಯೋಗೆ
ಆಯೋ ಮುರಳಿ ಜಿಡಿ ತೂಲೆ ಮುರಳೆ

ದಾಲೋರೆ

ಯೆ ವರ್ಷಾತುಲೆ ದುದ್ವಿಗೋಲಾನಿ ಸಿಂಬುಕುಲಾಗಾಲಿ ಗೋಲಾನಿ ಸೀಂಬುಕುಲಾಗಾಲಿ
ಗೋಳೆತೂಲೆ ಪಿರ್ಡುಕಿ ಗೋಲಾನಿ ವಾಂಚೆ ಕುಲಾಗಾಲಿ
ವರ್ಷಾತೂಲೆ ಆಂಬೆಗೋಲಾನಿ ಸೀಂಬುಕುಲಾಗಾಲಿ ಗೋಲಾನಿ ಸೀಂಬುಕುಲಾಗಾಲಿ
ಹಾಲೆಂತೂಲೆ ಕಾಂಕ್ಣ ಗೋಲಾನಿ ವಾಂಚೆ ಕುಲಾಗಾಲಿ ವಾಂಚೆಕುಲಾಗಾಲಿ
ಏ ವರ್ಷಾತುಲೆ ಚಿಬುಡು ಗೋಲಾನಿ ಚೀಂಬುಕುಲಾಗಾಲಿ
ಏ ಹಾಲೆಂತೂಲೆ ಮೂದಿಗೋಲಾನಿ ವಾಂಚೆ ಕುಲಾಗಾಲಿಗೋಲಾನಿ ವಾಂಚೆಕುಲಾಗಾಲಿ
ಏ ವರ್ಷಾತುಲೆ ಕೋಳಿ ಗೊಲಾನಿ ಸಿಂಬುಕುಲಾಗಾಲಿ ಗೋಲಾನಿ ವಾಂಟಿಕುಲಾಗಾಲಿ
ಏ ಕೊರ್ಟಾತುಲೆ ಪಾಟ್ಬೊಗೋಲಾನಿ ವಾಂಚೆಕುಲಾಗಾಲಿ ಗೋಲಾನಿ ವಾಂಟೆಕುಲಾಗಾಲಿ
ಏ ವರ್ಷಾತುಲೆ ಏಪ್ಪಲು ಗೋಲಾನಿ ಸೀಂಬುಕುಲಾಗಾಲಿ ಗೋಲಾನಿ ಲೀಂಬುಕುಲಾಗಾಲಿ

ಏ ಪಾರ್ಯೇಂತೂಲೆ ಗೇಜ್ಞೆ ಗೋಲಾನಿ ವಾಂಟೆ ಕುಲಾಗಾಲಿ ಗೋಲಾನಿ ಮಾಂಚೆಕುಲಾಗಾಲಿ
ಏ ವರ್ಷಾತುಲೆ ಟೋಮೆಟು ಗೊಲಾನಿ ಸೀಂಬುಕುಲಾಗಾಲಿ ಗೋಲಾನಿ ಸೀಂಬುಕುಲಾಗಾಲಿ
ಏ ಪಾಯೆಂತೂಲೆ ಏಡ್ನ ಗೋಲಾನಿ ವಾಂಟೆಕುಲಾಗಾಲಿ ಗೋಲಾನಿ ವಾಂಟೆಕುಲಾಗಾಲಿ
ಏ ವರ್ಷಾತುಲೆ ಪಿಸೂತಿ ಗೋಲಾನಿ ಸೀಂಬುಕುಲಾಗಾಲಿ ಗೋಲಾನಿ ಸೀಂಬುಕುಲಾಗಾಲಿ
ಏ ಹಾತಿತುಲೆ ವಾಚ ಗೋಲಾನಿ ವಾಂಕೆಕುಲಾಗಾಲ ಗೋಲಾನಿ ವಾಂಕೆಕುಲಾಗಾಲಿ
ಏ ವರ್ಷಾಂತುಲೆ ಬಾಜ್ಜಿಗೋಲಾನಿ ಸೀಂಬುಕುಲಾಗಾಲಿ ಗೋಲಾನಿ ಸೀಂಬುಕುಲಾಗಾಲಿ
ಏ ಕಾನಾತುಲೆ ಕೂಡ್ಕ ಗೋಲಾನಿ ವಾಂಟೆಕುಲಾಗಾಲಿ ಗೋಲಾನಿ ವಾಂಟೆಕುಲಾಗಾಲಿ

ದಾಲೋರೆ

ಶ್ರೀ ದಾಲೋಂದ್ರೆ ಕಾಜ್, ಹಾಡೋನ್ ನಾರಾಯಣ ಕಾಜ್ ಪಾಡೋನ್ ನಾರಾಯಣ
ಶ್ರೀ ದಾಲೋಂದ್ರೆ, ಆಂಬೇ ಹಾಡೋನ್ ನಾರಾಯಣ, ಹಾಂಬೇ ಪಾಡೊನ ನಾರಯಣ
ಗೊಡ ಸನಗರೆ ದಾವಾ ಚಿಟ್ಸಾಚೊ/ಗೊಡ ಸನಗೆರೆ ದಾದಾ ಬೆಟ್ಸಾಚೊ ಬಾಂಗಾ ಬೊರೆಗೆ
ಹೊನ್ನೆ ಮಾತ್ಸಾಚೊ/ಬಾಂಗಾ ಪೊರೆಗೆ ಹೊನ್ನೆ ವೊತ್ಯಾಚೊ
ಯ... ಗರಕ ಕೋಣ ಬಾಯಿ ಬಾಣೊತಿ
ಯೊ ಗರಾಕ ಜ್ಯೋತಿ ಬಾಯ ಬಾಣೊತಿ
ತೆಜೆ ಹುಸ್ನಾರ ಬಾಳ ಕಳಾತೆ
ತುಜೆ ನಾಣೆಚೆ ದಿವ್ಯೊ ಜಳಾತ (ಪಾಂಚ ಪಾಪ್ಸಿಂ)
ರಾಮಚಂದ್ರ ಬಾಬಾರೆ–ನಿದೇನ ಬಿರಮ್ಯಾಲೆ ಹುವಾದಿಗೋ ಮಂಗುಬಾಯಿ ಬಕ್ಸಾರಾ
ಬಾಯಿ ಕೊ ಗರ ದುವಳೆ ದುವನ ಕೊಣಾಗೋ
ಕಾಳೆ ಕಷ್ಟೆಚೆ ಜಿರೆ ಮೀರೆನು ವಾಟೆರ ಕೊಣಾಗೊ ಉಬಕುಸೆರಾ ವಾಟೆರ (ಪೊಡ್ತಗೊ)
ಕೊಣಾಗೊ
ಉಬಗು ಸ್ಯೆರ ಬೆಜಕುಗೆಲ್ಲಾ ಮಾಗ್ರಿಸ್ ನಕುಗುಸ್ಯೆರೊ ನಕಗು ಸ್ಯೆರೊ
ಆಹಿಲ್ ತಡಿ ವೊಲ್ಲೊ ಪೈಲ್ ತಾಡಿ ಬಲ್ಲೊ
ಒಲ್ಲೊರೆ ಒಲ್ಲೊ ನಿಸ್ರಂಲೆರೆ
ಅಮಚೆ ಗವಂಚೆ ಕರವೂರ ಬೊಲ್ಲೊ ಕಾಂದರ ಸೆಲ್ಲೊ ನಿಸ್ರಾತಿಗೆ
ದಲೋನ ಕೂಡ ಮಾಡಿಯಾ ದಾವರೆ ದಲೋನಾ
ಗೋವಿಂದ ಮಳೆ ರಾಜಾ ಮಾಳೆಕ್ ಜಾಲಾಟಿ ಗಿಣಿಯಾ ವಟರೆ ದಲೋನ್
ದಾಸಾ ಅಂಗಡಿ ಒಯಿತೆಲೆಗೋ ಕಾಸಾ ಕಾತಲೆ ಹಾಡತಲೆಗೊ
ಸಾತ ರಗಡೆರ ಗಾಲತೆಲೆಗೊ ರೂವೆನು ರೊವೆ ಕರ್ತಲಿಗೊ

ಮಿಟ ನಾ ಜವನು ಕತಲಿಗೊ ಮಿರ್ಸಾಂಗೆ ನಾ ಜಾವನ ಕರ್ತಲಿಗೆ
ಗೋರಿ ಕೊಂಬಿ ಮರತಲಿಗೊ, ಕಾಳಿಕೊಂಬಿ ಮರತಲಿಗೊ
ಅಂಗಸ ಮ್ಹಜೆ ಗೋರಿ ಕೊಂಬಿ ಅತ್ತೆ ಆವು
ಮರಾತಲಿಗೋ ಹಾಂಗಾಸಾ ಮಾಜಿ ಗೋರಿ ಕೊಂಬ(2)
ಅತ್ತೆ ಆವು ಮರತಲಿಗೊ –ಸುಪ್ಪಾ ತಾಳೆ ದಾಂಕಲೆಗೊ (2)
ದಾಸಾ ಅಂಗ್ದಿ ಒಯಿತೆಲಿಗೋ ಕಾಸಾ ಕಾತ್ಲಿ ಹಾಡ್‌ತೆಲಿಗೊ(2)
ಏಯಾ ಏಯಾ ಯೇಣೆ ಬಾಯೆ ಕಾವುಂಚೆ ಜೆಂವ್ಲುಕು(2)
ಕಸ್ಲೆ ಕಸ್ಲೆ ರಾಂದಲೆ ಬಾಯೆ ರಾಂದೆಯೆಲಾಗೆ
ಬೆಬ್ಳೊ ಆನಿ ಸುಣೆ ಗಾನ್ ರಾಂದೆಲಾಗೆ
ಏವೆಯಿನುಪ್ರ ತೆವೆನುಪ್ರ ಪರಿವಳಗೆ

ತೋಣಿಯೊ

ಮುಂಡಾಸು ಮಾರ್ಯ್ಯ ಬೊಲೋರೇ ಕೃಷ್ಣಾ
ಮುಂಡಾಸು ಮಾರ್ಯ್ಯ ಬೊಲೋರೇ
(ಪೂರಾ) ಮುಂಡಾಸು ಮಾರ್ಯ್ಯ ಬೊಲೋರೇ ಕೃಷ್ಣಾ
ಮುಂಡಾಸು ಮಾರ್ಯ್ಯ ಬೊಲೋರೇ
ತುಜೆ ನಿಡ್ಲಾಕು ರಾಮಕೃಷ್ಣಾ ತಿಳೊರೇ ಕೃಷ್ಣಾ
ನಿಡ್ಲಾಕು ರಾಮಕೃಷ್ಣಾ ತಿಳೊರೇ
(ಪೂರಾ) ತುಜೆ ನಿಡ್ಲಾಕು ರಾಮಕೃಷ್ಣಾ ತಿಳೊರೇ ಕೃಷ್ಣಾ
ನಿಡ್ಲಾಕು ರಾಮಕೃಷ್ಣಾ ತಿಳೊರೇ
ತುಜೆ ಹಾತಾಂತು ಶಂಕು ಚಕ್ರುರೇ ಕೃಷ್ಣಾ
ತುಜೆ ಹಾತಾಂತು ಶಂಕು ಚಕ್ರುರೇ
(ಪೂರಾ) ತುಜೆ ಹಾತಾಂತು ಶಂಕು ಚಕ್ರುರೇ ಕೃಷ್ಣಾ
ತುಜೆ ಹಾತಾಂತು ಶಂಕು ಚಕ್ರುರೇ
ತುಜೆ ಕಂಬ್ರೆಕು ಬಾಂಗ್ರಾಚೆ ಪುಡೊರೇ ಕೃಷ್ಣಾ
ಕಂಬ್ರೆಕು ಬಾಂಗ್ರಾ ಪುಡೊರೇ
(ಪೂರಾ) ತುಜೆ ಕಂಬ್ರೆಕು ಬಾಂಗ್ರಾ ಪೂಡೊರೇ ಕೃಷ್ಣಾ
ಕಂಬ್ರೆಕು ಬಾಂಗ್ರಾ ಪೂಡೋರೇ
ತುಜೆ ಕಾಂದಾರು ಬಾರಿಕು ಶಾಲೋರೇ ಕೃಷ್ಣಾ

ಕಾಂದಾರು ಬಾರಿಕು ಶಾಲೋರೇ
(ಪೂರಾ) ತುಜೆ ಕಾಂದಾರು ಬಾರಿಕು ಶಾಲುರೇ ಕೃಷ್ಣಾ
ಕಾಂದಾರು ಬಾರಿಕು ಶಾಲುರೇ
ಧ್ಯೆ.

ತೋಣಿಯೊ

ವರ್ಷಾಕು ಏಕು ಶಿಗ್ಮ್ಯೋರೇ,
ವರ್ಷಾಕು ಏಕು ಶಿಗ್ಮ್ಯೋರೇ
ವರ್ಷಾಕು ಏಕು ಶಿಗ್ಮ್ಯೋರೇ
ವರ್ಷಾಕು ಏಕು ಶಿಗ್ಮ್ಯೋರೇ
ಫಾಲ್ಗುಣ ಚೈತ್ರ ಪೂರ್ಣಮಿರೇ
ಕಾಮದಹನ ಹೋಳಿರೇ
ಫಾಲ್ಗುಣ ಚೈತ್ರ ಪೋರ್ಣಮಿರೇ
ಕಾಮದಹನ ಹೋಳಿರೇ
ಫಾಲ್ಗುಣ ಚೈತ್ರ ಪೋರ್ಣಮಿರೇ
ಕಾಮದಹನ ಹೋಳಿರೇ
ಉಟಾಗೋ, ಉಟಾಗೇ ಚಂದ್ರಮುದ್ಯೆಲಾ
ಉಟಾಗೋ, ಉಟಾಗೇ ಚಂದ್ರ ಮುದ್ಯೆಲಾ
ಚಂದ್ರಮುಚ ಸಾಕ್ಷಿ, ಖೇಳು ಮಾಂಡೇಲಾ
ಚಂದ್ರಮುಚೆ ಸಾಕ್ಷಿ, ಖೇಳ ಮಾಂಡೇಲಾ
ಯುವಕ ಯುವತಿ ಮೇಳು ಮೆಳ್‌ಲ್ಲಾ
ಯುವಕ ಯುವತಿ ಮೇಳು ಮೆಳೆಲ್ಲಾ
ವಿಶ್ವಾಸಾಚೆ ಹೋಳಿರೇ
ವಿಶ್ವಾಸಾಚೆ ಹೋಳಿರೇ,
ಆಯಲರೇ ರವಳಪ್ಪಾ ದೇವಳಾಕಡೆನ್
ಆಯಲರೇ ರೋವ್ಳಪ್ಪಾ ದೇವಳಾಕಡೆನ್
ಗಡೆನು ದಾಮಳೆನ-ದೇವಳಾ ತಡೀನ್
ಗಡೆನು ದಾಮಳೆನ ದೇವಳಾ ತಡೀನ್
ನಾಚ್‌ಗಣಾ ನಾಚ್‌ಗಣ ರವಳೇಲಾ

ನಾಚ್‌ಗಣಾ ನಾಚ್‌ಗಣಾ ರವಳೇಲಾ
ಕೆಸ್ಕುಳೆಚ್ಯಾ ಫುಲಾ ಗೇವುನ್ ಪಾವಳೆಲಾ
ಕೆಸ್ಕುಳೆಚೆ ಫುಲಾ
ಎದೆ ಎದೆ ಕುಸ್ಕುಟೊ ಸಂಬ್ರಾಚೆ
ಎದೆ ಎದೆ ಕುಸ್ಕುಟೋ, ಸಾಂಬ್ರಾಚೆ
ತಿಂತು ವಚಾ ಮಾಮಾ ಗೇವುನ್ ಬಾಂಗುರಾಚೆ
ಬಾಂಬೇಚೆ ಪಾರ್ಟಿ ಸುವರ್ಣಾಚೆ ಗುಂಡಾ
ಸರ್ವನಿಚೆ ವಾಟಿರ

ತೋಣಿಯೊ

ರವಳಗಾ ಮಹಾಮ್ಮೆ ಕುಲದೈವ ತು
ರವಳಗಾ ಮಹಾಮ್ಮೆ ಕುಲದೈವ ತು
ಅಜುಕರಾ ವಂದನಾ ಸರ್ವಾಂಚಿ
ಅಜುಕರಾ ವಾದನಾ ಸರ್ವಾಂಚಿ
ದೇವಳು ಬಾಂದಿಲಾ ದೇವದರ್ಶನಾ
ದೇವಳು ಬಾಂದಿಲಾ ದೇವದರ್ಶನಾ
ಸಜ್ಜನು ಜಾವುಂಕಾ ಸದ್‌ವರ್ತನಾ
ಸಜ್ಜನು ಜಾವುಂಕಾ ಸದ್‌ವರ್ತನಾ
ಶಿಕ್ಷಣು ಜಾಂವುಕಾ ಪರಿವರ್ತನಾ
ಶಿಕ್ಷಣು ಜಾಂವುಕಾ ಪರಿವರ್ತನಾ
ಚಿಂತನ ಕರತಾ ಸುಖಿ ಜೀವನಾ
ಚಿಂತನ ಕರತಾ ಸುಖಿ ಜೀವನಾ
ಹೋಳಿರೇ ಬಾಬಾ ಹೋಳಿರೇ
ಹೋಳಿರೇ ಬಾಬಾ ಹೋಳಿರೇ
ವ್ಹಾವ್ಹಾ ವ್ಹಾ ವ್ಹಾ ಹೋಳಿರೇ
ವ್ಹಾ ವ್ಹಾ ವ್ಹಾವ್ಹಾ ಹೋಳಿರೇ
ಒಳ್ಳೆ ಒಳ್ಳೆ ಹೋಳಿಗೇ
ಸರ್ವಾಂಕು ಹೋಳಿಗೇ
ಸರ್ವಾಂಕು ಹೋಳಿಗೇ

ರಮಾಯಿ ವಾಮಯಿ ಸಮಯಿಗೇ
ರಮಾಯಿ ವಾಮಯಿ ಸಮಯಿಗೇ
ಕೊಂಕಣಚ ಹವಾಯಿ ಗೊಮಯಿಗೇ
ಕೊಂಕಣಚ ಹವಾಯಿ ಗೋಮಯಿಗೇ
ಹಮೇ ಹಾಡಾ....
ಹೋಳಿಚೆ ಮಾಂಡಕರಾ ಮರದೆ ರಿವಾಜ್
ಹೋಳಿಚೆ ಮಾಂಡಕರಾ ಮರದೆ ರಿವಾಜ್
ಪಾನಕ ಪಿಯಾರೇ ಕವಳು ಗಾಲಾರೇ
ಪಾನಕ ಪಿಯಾರೇ ಕವಳು ಗಾಲಾರೇ
ದೆವಾಸಾರೆ ಪಡೋ ಗೆವ್ರುನ್ ಮಸ್ತಣಿ ಕರಾರೇ
ದೇವಾಸಾರೆ ಪಡೋಗೆವ್ರುನ್ ಮಸ್ತಣಿ ಕರಾರೇ
ಹೋಳಿಚೆ ಗರಾಣಿಕು ಸುಖಶಾಂತಿ
ಹೋಳಿಚೆ ಗರಾಣಿಕು ಸುಖಶಾಂತಿ

ತೋಣಿಯೊ

ಬೊಗೋಂಕು ಜಾಯ್ ಮಣಿ ಬೋಲಾರೇ
ಬೋಗುಂಕು ಜಾಯ್ ಮಣಿ ಬೋಲಾರೇ
ಹಳದಿ ಕುಂಕುಮು ತಂಬೆ ಉದಾಕು
ಹಳದಿ ಕುಂಕುಮು ತಾಂಬೆ ಉದಾಕು
ಬೋಗೋಕು ಲಾವ್ರುನ್ ತೆರಿ ಮುಕ್ತಿಪದಾಕು
ಬೋಗೋಕು ಲಾವ್ರುನ್ ತೆರಿ ಮುಕ್ತಿಪದಾಕು
ಹೋಳಿಯೋ ಹೊಂಚು ಆಂಚೆ ಸಂಸಾರ
ಹೋಳಿಯೋ ಹೊಂಚು ಆಂಚೆ ಸಂಸಾರ
ಸರ್ವಾಂಗು ಸುಂದರು ಜಾಂಚೆ ಕಾತೆರು
ಸರ್ವಾಂಗು ಸುಂದರು ಜಾಂಚೆ ಕಾತೆರು
ಸರ್ವಾಂಗು ಸುಂದರು ಜಾಂಚೆ ಕಾತೆರು
ಹಾಡರೆ ದಾದಾ ಹಾಡಾ ತಾಂಬಡೆ ಉದಾಕ್ ಹಾಡ
ಹಾಡರೆ ದಾದಾ ಹಾಡಾ ತಾಂಬಡೆ ಉದಾಕ್ ಹಾಡ
ಹಾಡರೆ ದಾದಾ ಹಾಡಾ ತಾಂಬಡೆ ಉದಾಕ್ ಹಾಡ

ಹಾಡರೆ ದಾದಾ ಹಾಡಾ ತಾಂಬಡೆ ಉದಾಕ್ ಹಾಡ
ಹಾಡರೆ ದಾದಾ ಹಾಡಾ ತಾಂಬಡೆ ಉದಾಕ್ ಹಾಡ
ಹೋಳಿಯೊ ಹೊಚ್ಕೊ ಹೋಳಿಯೊ ಹೊಚ್ಕು...
ಹೊಚ್ಕು ಹೋಳಿಯೊ ಹೊಚ್ಕೊ ಹೋಳಿಯೂ...

ತೋಣಿಯೊ

ಬಾರಾ ಮಣಾಚೆ ತುಜೆ ಗಾಗರಗೋ ಯೇಸು
ಬಾರಾ ಮಣಚೆ ತುಜೆ ಗಾಗರೋಗೋ
ಬಾರಾ ಮಣಾಚೆ ತುಜೆ ಗಾಗರಗೋ (ಒಟ್ಕೊ ಲೋಕ್ ದೋನ್ ಪಾವ್ಟಿಂ)
ಅರೇ ತೆರಾಮಣಾಚೆ ತುಜೆ ಚಂಬಳಗೋ
ಏ ತೇರಾ ಮಣಾಚೆ ತುಜೆ ಚಂಬಳಾಗೋ ಯೇಸು
ತೆರಾ ಮಣಾಚೆ ತುಜೆ ಚಂಬಳಗೊ
ಅರೇ ನಕದರ ಪಾಂಯ್ಕಾಚೆ ಕೇಳಿಗೋ ಯೇಸು
ನಕದರ ಪಾಂಯ್ಕಾಚೆ ಕೇಳಿಗೊ
ನಕದರ ಪಾಂಯ್ಕಾಚೆ ಕೇಳಿಗೋ
ಅರೇ ಥಾಲಿಬರೂಸು ಪಾನಿ ಹಾಡ್ಶೆಗೋ ಯೇಸು
ಥಾಲಿ ಬರೂನು ಪಾನಿ ಹಾಡ್ಶೆಗೊ
ಏ ಥಾಲಿ ಬರೂನು ಪಾನಿ ಹಾಡ್ಶಗೋ ಯೇಸು (ಪೂರಾ)
ಥಾಲಿ ಬರೂನು ಪಾನಿ ಹಾಡ್ಶೆಗೋ
ನಾಗಕು ಸೇಂಸು ಮಾರ್ಲೆಗೋ ಯೇಸು
ನಾಗಾಕು ಸೆಂಸು ಮಾರ್ಲೆಗೋ
ನಾಗಾಕು ಸೇಂಸು ಮಾರ್ಲೆಗೋ ಯೇಸು (ಪೂರಾ)
ನಾಗಕು ಸೇಂಸು ಮಾರ್ಲೆಗೋ

ತೋಣಿಯೊ

ರಾಮು ರಾಮು ಬೋಲೋ ಕೋಲೂ ಬಜಾನಾ
ಚಕ್ರೇಶ್ವರಿ ನಾವು ಗೇವುನು ತಾಲಿ ಬಜಾನಾ
ರಾಮು ರಾಮು ಬೋಲೋ ಕೋಲು ಬಜಾನಾ, ಮಹಾಗಣಪತಿ ನಾವು ಗೇವುನು ತಾಲಿ

ಮಾರಾನಾ

ರಾಮು ರಾಮು ಬೋಲೋ ಕೋಲು ಬಜಾನಾ
ನಗರೇಶ್ವರಿ ನಾವು ಗೇವುನು ತಾಲಿ ಬಜಾನಾ
ರಾಮು ರಾಮು ಬೋಲೋ ಕೋಲು ಬಜಾನಾ
ಶಿತಾಳಿ ನಾವುಗೇವುನು ತಾಳಿ ಬಜಾನಾ
ರಾಮು ರಾಮು ಬೋಲೋ ಕೋಲು ಬಜಾನಾ
ಕುಲದೇವತೆ ನಾವು ಗೇವುನು ತಾಳಿ ಬಜಾನಾ
ರಾಮು ರಾಮು ಬೋಲೋ ಕೋಲು ಬಜಾನಾ
ಮಂಕಾಳೆಮ್ಮು ನಾವು ಗೇವುನು ತಾಳಿ ಬಜಾನಾ
ರಾಮು ರಾಮು ಬೋಲೋ ಕೋಲು ಬಜಾನಾ
ಲಕ್ಷ್ಮಿ ದೆವಾಲೆ ನಾವು ಗೇವುನು ತಾಳಿ ಬಜಾನಾ
ರಾಮು ರಾಮು ಬೋಲೋ ಕೋಲು ಬಜಾನಾ
ಜಟಕೇಶ್ವರ ನಾವು ಗೇವುನು ತಾಳಿ ಬಜಾನಾ
ರಾಮು ರಾಮು ಬೋಲೋ ಕೋಲು ಬಜಾನಾ
ಈಶ್ವರಚೆ ನಾವು ಗೇವುನು ತಾಳಿ ಬಜಾನಾ
ರಾಮು ರಾಮು ಬೋಲೋ ಕೋಲು ಬಜಾನಾ
ವಿಷ್ಣುದೆವಾಲೆ ನಾವು ಗೆವುನು ತಾಳಿ ಬಜಾನಾ
ರಾಮು ರಾಮು ಬೋಲೋ ಕೋಲು ಬಜಾನಾ
ಪಾರ್ವತಿ ದೇವಲೆ ನಾವು ಗೇವುನು ತಾಳಿ ಬಜಾನಾ
ರಾಮು ರಾಮು ಬೋಲೋ ಕೋಲು ಬಜಾನಾ
ಪಂಜುರ್ಲಿ ನಾವು ಗೇವುನು ತಾಳಿ ಬಜಾನಾ
ರಾಮು ರಾಮು ಬೋಲೋ ಕೋಲು ಬಜಾನಾ
ತಿರುಪತಿ ವೆಂಕಟೆಶ್ವರಾಲೆ ನಾವು ಗೇವುನು ತಾಳಿ ಬಜಾನಾ

ತೋಣಿಯೊ

ಯೆ ವರ್ಸಾಂತೂಲಿ ದೂದ್ದಿ ಗೋಡ ಆನಿ ಸಿಂಬುಗು ಲಾಗಾಲಿ
ಯೆ ವರ್ಸಾಂತೂಲಿ ದೂದ್ದಿಗೋಡ ಆನಿ ಸಿಂಬುಗುಲಾಗಾಲಿ
ವರ್ಷಾತೂಲೆ ಅಂಬೊ ಗೋಡ ಅನಿ ಸಿಂಬುಗುಲಾಗಾಲಿ
ವರ್ಷಾತುಲೆ ಅಂಬಾ ಗೋಡ ಅನಿ ಸಿಂಬುಗುಲಾಗಾಲಿ

ಹಾತಿತೋಲೆ ಕಾಂಕ್ಣ ಗೋಲ ಆನಿ ವಾಂಟೆಕುಲಾಗಾಲಿ
ಹಾತಿತೋಲೆ ಕಾಂಕ್ಣ ಗೋಲ ಆನಿ ವಾಂಟೆಕುಲಾಗಾಲಿ
ವರ್ಷಾತುಲೆ ಚಿಬಾಡು ಗೋಡ ಆನಿ ಸಿಂಬುಕುಲಾಗಾಲಿ
ವರ್ಷಾತುಲೆ ಚಿಬಾಡು ಗೋಡ ಆನಿ ಸಿಂಬುಕುಲಾಗಾಲಿ
ಯೋ ಹಾತಿತುಲೆ ಮುದ್ದಿ ಗೋಲ ಆನಿ ವಾಂಟಿಕುಲಾಗಾಲಿ
ಯೋ ಹಾತಿತೂಲೆ ಮುದ್ದಿ ಗೋಡ ಆನಿ
ವಾಂಟಿಕುಲಾಗಾ ಗೋಡ ಆನಿ ವಾಂಟಿ ಕುಲಾಗಾಲಿ
ವರ್ಷಾತುಲೆ ಕೇಳಿಗೋಡ ಆನಿ ಸಿಂಬು ಕುಲಾಗಾಲಿ ಗೋಡ ಆನಿ ಸಿಂಬುಕುಲಾಗಾಲಿ
ಯೊ ಕೂರ್ಟಾಂತುಲೆ ಪಾಟ್ಟೆಗೋಲ ಆನಿ ಸಿಂಬುಕುಲಾಗಾಲಿ
ಯೊ ಕೂರ್ಟಾಂತುಲೆ ಪಾಟ್ಟೆಗೋಲ ಆನಿ ಸಿಂಬು ಕುಲಾಗಾಲಿ
ವರ್ಷಾಂತುಲೆ ಯೊ ಕೋಲು ಕೋಲಾನಿ ಸಿಂಬುಕುಲಾಗಾಲಿ
ವರ್ಷಾಂತುಲೆ ಯೊ ಕೋಲು ಕೋಲಾನಿ ಸಿಂಬುಕುಲಾಗಾಲಿ
ಯೊ ಪಾಂಯಾತೂಲೆ ಗೆಜ್ಜೆ ಗೌಲಾನಿ ವಾಂಟೆಕುಲಾಗಾಲಿ
ಯೊ ಪಾಂಯಾತೂಲೆ ಗೆಜ್ಜೆ ಗೌಲಾನಿ ವಾಂಟೆಕುಲಾಗಾಲಿ
ವರ್ಷಾತುಲೆ ಟೋಮೆಟು ಗೋಲಾನಿ ಸಿಂಬುಕುಲಾಗಾಲಿ
ವರ್ಷಾಂತುಲೆ ಟೊಮೆಟು ಗೋಲಾನಿ ಸಿಂಬುಕುಲಾಗಾಲಿ
ಯೊ ಪಾಂಯಾತೂಲೆ ಯೆಡ್ಣಗೊಲಾನಿ ವಾಂಟೆಕುಲಾಗಾಲಿ
ಗೌಲಾನಿ ವಾಂಟೆಕುಲಾಗಾಲಿ
ಯೊ ವರ್ಷಾಂತುಲೆ ಗೋಲಾನಿ ಸಿಂಬುಕುಲಾಗಾಲಿ
ಗೌಲಾನಿ ವಾಂಟೆಕುಲಾಗಾಲಿ
ಯೊ ವರ್ಷಾಂತುಲೆ – ಗೋಲಾನಿ ಸಿಂಬುಕುಲಾಗಾಲಿ
ಯೊ ಹಾತಿಂತುಲೆ ವಾಂಕೆಗೋಲಾನಿ ವಾಂಟೆಕುಲಾಗಾಲಿ ವಾಂಕೆಗೋಲಾನಿ ವಾಂಟೆಕುಲಾಗಾ

ತೋಣಿಯೊ

1. ದರಿಯಾಕ್ಕು ತುಫಾನು ಜಾಲ್ಲಾಗೋ ತಾರ್ಕೆ ಸೌಡ್ಯಾಗರ...
   ದರಿಯಾಕ್ಕು ವಾಸಾಡಿ ಜಾಲ್ಲಾಗೋ ತಾರ್ಕೆ ಸೌಡ್ಯಾಗರ...
2. ವಾರೆಚೆ ವಾದ್ದಾಳು ಜಾಲ್ಲಾಗೋ ತಾರ್ಕೆ ಸೌಡ್ಯಗರ
   ನಾಳಿವೊಯ್ಲು ಬಾವಟ ಉಡ್ತಾಗೋ ತಾರ್ಕೆ ಸೌಡ್ಯಗರ
3. ಒಲ್ಲ ತಾಂಡ ಬಲ್ಲತಾಂಡ ಒಲ್ಲ್‌ಕಾರ
   ಬಾವಾಡಿ ತುಟ್ಟಿ ಚಾಲರೆ ಗಾರಾ

4. ಬಾದಾಡಿ ತುಟ್ಟಿನ ದೊರು ನಾ ಕಿತ್ತೂರುಚೆ ಚೋಡು ಮೆಳಚೇಕು ನಾ ಸೌಡ್ಯಗರ
ಯೇ ಗಾಂವಚೆ ಚೋಡು ಮೆಳಚೆಕು ನಾ ಸೌಡ್ಯಾಗರ

5. ದರಿಯಾಕ್ಕು ತುಫಾನು ಜಾಲ್ಲೊಗೋ ತಾರ್ಕೆ ಸೌಡ್ಯಾಗರ...
ದರಿಯಾಕ್ಕು ಚಿಕ್ಕೊಲು ಉಟ್ಯಾಗೋ ತಾರ್ಕೆ ಸೌಡ್ಯಾಗರ
ವತಾಜೆರು ಮತಾಜೋ ಉಡ್ತಾಗೋ ತಾರ್ಕೆ ಸೌಡ್ಯಗರ

6. ಚಾಂದಗೆಲ ಸುರ್ಯಲಾ ಮಾವಳ್ಳಿ ವೋರ್ ಮಾವಳ್ಳಿ ಬಾಯ ವಾಜೆಚೊ

7. ಭೋಜಾನು ಕರ್ತ್ರಾನಾ ಲಾಗಿಲೆ ವೇಳ ಖಾರ್ವೆಚೆ ಪೊರಾನು ಮಾಂಡಿಲ ಕೇಳ

8. ಕಾರವಾರ್ಚೆ ದಾಂಡಿ ದಾಂಡಿವರು ಬಸ್ತ ಪ್ರಕಾಶ ಪಡಲಾದರಿಯಾರು
ಹಾವಾಗೋ ವಾರೆಚೆ ಸುಳಿಗೋ ಸುಚಾಲಿ ವೊರಿಕು ಆಮ್ಕೆಕಶಿ ನಾಚಲಿ

9. ನಾಚುರೆ ನಾರಾಯಣ ರಂಗಾವೋದಿ
ಖಾರ್ವಚೆ ಹೋಳಿ ತೆ ಸಿಗ್ಮೇ ಮೋದಿ ಭಟ್ಕಳಚೆ ಖಾರ್ವೆತೆ
ರಂಗಾ ರಂಗಾಚೆ ಪೊರಬು ತೆ ಸಿಗ್ಮೇ ಮೋದಿ

10. ಅಯ್ಲಾ ತಡಿ ಒಲ್ಲೋ, ಪೆಯ್ಲತಡಿ ಒಲ್ಲೊ ಒಲ್ಲೇರು ಒಲ್ಲೊ
ಭಟ್ಕಳ ಗಾಂವುಚೆ ಖಾರ್ವೆರೆ ಬೊಲ್ಲೋ ಒಲ್ಲೆರು ಒಲ್ಲೋ ನಿಸ್ರಾಲೊರೇ

ತೋಣಿಯೊ

ದರ್ತಿ ಮಹಾಮ್ಮಾಯಿಕ್ಕು ಅಮ್ಮಿ ರಾಮು ರಾಮು ಕರಾಚವೋ
ತುಳಸಿ ಮಹಾಯ್ಮಾಯಿಕ್ಕು ಅಮ್ಮಿ ರಾಮು ರಾಮು ಕರಾಚಮೂ
ರಾಮು ರಾಮು ಮಣುರೇ ಅಮ್ಮಿ ನಾಚಕುಲಾಗೆಲೆಗಾ
ನಾಚುನು ನಾಚುನು ಅಮ್ಮಿ ಹೈರಾನು ಪಾವಲೆಗಾ
ಕಾಯಿರೆ ನಾಟೆನು ಆಮ್ಮಿ ನಾಚಕುಲಾಗೆಲೆಗಾ
ಸಿಗಮೇ ಸಾಟೇನು ಅಮ್ಮಿ ನಾಚಕುಲಾಗೆಲೆಗಾ
ಆನಿ ಈ ಹೋಳಿ ಅರತಿ ಧರ್ಮತಾಳತಿ
ಆನಿ ಎವಾಟೇನು ಕೋಣುರಾಯು ಚಲಾವೋ ರಾಯ
ಎವಾಟೇನು ರಾಮುದೇವು ಚಲಾವೋ
ಆನಿ ಪುಲಾಮಾಳ ಪುಲಾಮಾಳ ತಾಳಯೇರು
ಅರ್ಧರಾತಿರು ಎತ್ತಾ ಚೋಡ್ವಾ ಮಾಳೆಯೇರು
ಆನಿ ಓಜಾರು ಮಾಣಕಾ ಕಲೇ ಅರಲೆ
ಅನಿತು ಹಾಡು ಮಾಮೆ ಅರತಿಗೆ ಮಾಮೆ

ಅಮಗೆ ಪಟೇಲು ತಂಡಲಾನು ಇಡೋ ದಿಲ್ಲಾ
ಹಾತೋ ದಿಲ್ಲೊ ಗಲ್ಲೆಗಾ

ತೋಣಿಯೊ

ದರಿಯಾಕ್ಕು ತೂಫಾನು ಜಾಲಾಗೊ ಚೋಡ್ವಾ
ಸೌಡ್ಯಗರ ತುಜೆ ಎತೋಲಿಗೋ
ದರಿಯಾಕ್ಕು ವಾನಾಡಿ ಜಾಲ್ಲಾಗೋ ಚೋಡ್ವಾ ಸೌಡ್ಯಗರ
ವಾರೆಚೆ ವಾಗ್ವಾಳು ಜಾಲಾಗೋ ಪೋರಿ
ನಾಳಿಚೆ ಸೀಡೂ ಉಡ್ತಗಾ ಪೋರಿ
ದರಿಯಾಕ್ಕು ಚಿಕ್ಕಲ ಉಟ್ಲಾಗೋ ಚೋಡ್ವಾ
ಮೌಜೆರು ಮೌಜೊ ಉಡ್ವಾಗೋ ಚೊಡ್ವಾ
ಮೋಡಾರು ಮೋಡು ಜಾಲ್ಲಾಗೋ ಪೊರಿ
ಪಾವ್ವಾಚೆ ಪೋರೊ ಸುಟ್ಲಾಗೋ ಪೋರಿ
ದೇವಾಲೆ ಇಡಾಸಂ ಕರೂಗೋ ಚೊಡ್ವಾ
ದೇವಾಕು ದಿವೋ ಲಾಯಿಗೊ ಚೊಡ್ವಾ.

ತೋಣಿಯೊ

ನಾಚತ್ ಆಯ್ಲೊ
ನಾಚತು ಆಯ್ಲೊ ಖೇಳತು ಆಯ್ಲೊ
ನಾಚತು ಆಯ್ಲೊ ಗಣಪತಿ ಆನಂದರಾಯ
ಖೆಳತ ಆಯ್ಲೊ ಗಣಪತಿ
ದುರ್ಗಾದೇವಿ ರಂಗಮಂಟಪಾತ
ದತ್ತಗುರು ಕಲಾಮಾಂಡ ನಾಚತ ಆಯ್ಲೊ.
ಯಾತ್ತರೆ ಯಾತ್ತ ಆಸತು ಯಾತ್ತಾ ಶ್ರೀ ದೇವಿ
ಸಿಂಹಾರ ಬಸೂನು ಹಾಂಸತು ಯಾತ್ತಾ ದುರ್ಗಾದೇವಿ
ಯಾತ್ತರೆ ಯಾತ್ತಾ ನಾಚತ್ ಯಾತ್ತರೆ ತೆ ಜೊಡು
ಮಾಸ್ಲೆಚಿ ಮುಟ್ಟಿ ಗೇವುನ ನಾಚತ್ ಯತ್ತಾರೇ
ಹೊಡ್ಯಾರ ಹಾಡಿಲಿ ಮಾಸಳಿ ಬೊರ್ತಾರೆ ಯತ್ತಾರೇ
ತೆಜಾ ಮುಟ್ಟಿತು ಬರೂನು ಮಾರ್ಕೆಟಾಕ್

ಒಯ್ತಾರೆ ತೆ ಜೋಡು
ಮಾಸ್ಲೇಚಿ ಮುಟ್ಟಿ ಗೇವುನ್ ನಾಚತ ಒಯ್ತಾರೆ
ಅಂಡಾ ನಹಿ ಪುಂಡಾ ದೇವಾ ಕಸೋ ಲಾಗರೇ
ಕಶೇತಾ ಕಶೇತಾ ಪುಂಡಾಕ್ ಕುಂಡಲ ಮೆಳಿಗಾ
ತೆವಯ ಕುಂಡಲ ಮಾಜರಾನ ಫೊಡಲೆಗಾ
ತಿಂತುರ್ ಪಳೆಲ್ಯಾರ್ ಸೀತಾದೇವಿ ಅಸಾಲೇಲಿ
ತಿ ಸೀತಾ ದೇವಿಕ ಬಾರಾ ಖಾಣಾ ಪೆಡಿ ಕರಲಿ
ತೆತುರ್‌ಚ ಬಾರಾ ನಮನೆ ಖಾಣಿ ಖರುನ್ ದವರಲೇ
ತೆರಸೆ ಖಾಣಿತ್ ಸೀತಾ ದೇವಿಕ ದುರುಲೇ
ತಿ ಪೆಟ್ಟಿ ಹೊಳಾತ್ ಸೊಡಿಲೇ
ತಿ ಪೆಟ್ಟಿ ಜನಕರಾಜ ಮೇಳೆ
ಹಾಥಾ ಮೆಥಿ ಪ್ರಾಯ ಮೆಥಿ
ನಾಚಗೊ ಭಾಗರಲೆ
ಥಾ-ಲೆ ಮಯಲೆ ಥೊ ಯೆಥಾ
ಹ್ಯಾಡ್ ಗೊ ಆರತಿ
ಹಾಂಡೆ ಹುಂಡಾ ಗಾ ಮಶಿನ್ ಖಂಡೆಗಾ
ಹಸ್ತ ಹಾಡುಕ ಗೆಲ್ಲೊ ಗಡೂ ಕಹಿ
ಪಾವೂಲೊ ಗಾ
ಶಾಬಾಗಚಾ ಅಂಗಣಾತ್
ಖೆಳಿ ಮೆಂಡೆಳಾ
ಪಾಚ್ ಪಾನಾ ವಿಡೊ ಕರನ
ಆರತಿ ದವರೊಲೋ
ಜಾಯ ಜೂಯ್‌ಮೊಗರೆ ರೊಯಿತಲೆ
ಚೊಡ ಹಾಂಡಿರ ಕೊಳಸೊಗೇನ ಶಿಮತಲ್
ಹೊಯ ಗೆವುನ್ ಫೂಲ್ ಮಾಳತಲೆ
ಖಾಂಖೆತ ಕೋಳಸಗೆನ ಕುಂಡತಲೇ ಜೋಡು
ಹೊಳಿ ಪರಬ ಆಯಿಲ್ಲಿ ಗಾವ್ಚ್ಯಾ ಲೊಕ ನಾಚಾರೆ
ಈಶ್ವರ್ ದೇವ ಆಯಿಲೊ ಪಾಯಪಡಾರೆ
ಆಯಿಲೊ ಮಾಮ್ ಪಯಲೋ ಮಾಮ್
ಗಣೇಶ ದೇವಾ

ಮಾಜಾ ಖೇಳ್ ಮಾಂದೂನ ದಿ
ಕರೀನ ತುಗೆಲ ಸೇವಾ
ಡೊಲಕರೆ ಡೊಲಕರೆ ಡೊಲಕಕೆ ದರ್ಯ್ಯಾಚ್ಯಾ ರಾಜಾ (2)
ಓಲ್ಲರೆ ಮಚವೆ ಹೋ ಓಲ್ಲರೇ ರಾಜಾ(2)
ಸಾಯ್ದ್ಯಾ ಸೋಣ ಮಡ್ಲ ಹಾಣ
ರಡವ ಬಾಂದಿಲರೇ ರಾಮಾ
ಕಡವ ಹಾಲೇಯಟಗೋ ಜೋಡು
ದೀವ ಪಾಲೆಯ ತಾ
ವಲ್ಲೊ ವಲ್ಲೊ ವಲೆಯ ಕಾಕಾ
ಬಾದೋಡಿ ತುಟಲಿ ಚಲ ಗಾರಾ (2)
ವಲ್ಲೊಚೆ ಹುಭನ ಗೆಲೊ ಚಲ್ಲ ಗಾರಾ (2)
ಉತಮಾಚಾ ಬಂವರಾ ಕಾಳ ನೀಳಾ
ಉತನ ಭಸಲಾ ಸೈವಂತಿ ಫೊಲಾರ್

ತೋಣಿಯೊ

ಹೋಳಿ

ದನಪಾರಾಚೆ ಬಲರಾಮು ಬಾಯ್ರಿ ಸರೇಲಾ ಸ್ವಾಮಿ
ದನಪಾರಾಚೆ ಬಲರಾಮು ಬಾಹ್ರಿ ಸರೇಲಾ (ಒಟ್ರೊ)
ದನಪಾರಚೆ ಬಲರಾಮು ಬಾಯ್ರಿ ಸರೇಲಾ ಸ್ವಾಮಿ
ದನಪಾರಚೆ ಬಲರಾಮು ಬಾಹ್ರಿಸರೇಲಾ(ಒಟ್ರೊ)
ಒನಾನು ಓನುರಾಮು ಇಡಾ ಲಾಗಿಲಾ
ಸ್ವಾಮಿ ಒನಾನು ಓನುರಾಮು ಇಡಾ ಲಾಗಿಲಾ(ಒಟ್ರೊ)
ಓನಾನು ಓನು ರಾಮು ಇಡಾ ಲಾಗಿಲಾ
ಸ್ವಾಮಿ ಓನುರಾಮು ಇಡಾಲಾಗಿಲಾ (2)
ಸಂಭ್ರಮಾಚೆ ಬಲರಾಮು ಬಾಹ್ರಿಸರಿಲಾ ಸ್ವಾಮಿ
ಸಂಭ್ರಮಾಚೆ ಬಲರಾಮು ಬಾಹ್ರಿಸರಿಲಾ
ಸಂಭ್ರಮಾಚೆ ಬಲರಾಮು ಬಾಹ್ರಿಸರಿಲಾ ಸ್ವಾಮಿ

ದನ್‌ಪಾರಾಚೆ ಬಲರಾಮು ಬಾಹ್ರಿಸರಿಲಾ ಸ್ವಾಮಿ

ದನ್‌ಪಾರಾಚೆ ಬಲರಾಮು ಬಾಹ್ರಿಸಾರಿಲಾ ಸ್ವಾಮಿ
ದನ್‌ಪಾರಾಚೆ ಬಲರಾಮು ಬಾಹ್ರಿಸರಿಲಾ

ಖಾರ್ವಿ ಗುಮಟೆ ನಾಚ್

(ಪಾಂಗ್)

ಹೊಸಳನುಮನು, ಹೊಸಳನುಮನು, ಹೊಸಳನುಮನು ಖೆಳೆಗಾ,
ಹೊಸಳನುಮನು, ಹೊಸಳಾನುಮನು, ಹೊಸಳನುಮನು ಖೆಳಗಾ
ತಳವಳ ರಸತಳ ನಮನುಗಾ ಖೆಳೆಗಾ
ತಳತಳ ರಸತಳ ನಮನುಗಾ ಖೆಳೆಗಾ
ಸ್ವರ್ಗಲೋಕು ಪಾತಾಳು ನಮನುಗಾ ಖೆಳೆಗಾ
ಸ್ವರ್ಗಲೋಕು ಪಾತಾಳು ನಮಮುಗಾ ಖೆಳೆಗಾ
ಇಂದ್ರಾವರುಣ ಅಗ್ನಿ ಮರುತ ಸುರಗಣ ನಮನುತಾ
ಇಂದ್ರ ವರುಣ ಅಗ್ನಿ ಮಾರುತ ಸುರಗಣ ನಮನುತಾ
ಹರಿಹರ ಬ್ರಹ್ಮಾದಿ ದೇವದೇವ ನಮನುತಾ
ಹರಿಹರ ಬ್ರಹ್ಮಾದಿ ದೇವದೇವ ನಮನುತಾ
ಗುಂಟೆಮಾಂಡು ವಾಜುತಾ ದೇವಾಲೆ ಮುಕಾರು ನಾಚುಗಾ
ಗುಂಟೆಮಾಂಡು ವಾಜುತಾ ದೆವಾಲೆ ಮುಕಾರು ನಾಚುಗಾ
ಗುಂಟೆ ಮಾಂಡು ವಾಜುತಾ ದೆವಾಲೆ ಮುಕಾರು ನಾಚುಗಾ
ದೇವಾತ್ಮ ಪರಮಾತ್ಮ ಸೂರ್ಯಾದೆವಾಕು ನಮನುಗಾ
ದೇವಾತ್ಮ ಪರಮಾತ್ಮ ಸೂರ್ಯದೆವಾಕು ನಮನುಗಾ
ಜೀವರಾಶಿ ಸೃಷ್ಟಿಕರ್ತ ಭೂದೇವಿ ನಮನುಗಾ
ಜೀವರಾಶಿ ಸೃಷ್ಟಿ ಕರ್ತ ಭೂದೇವಿ ನಮನುತಾ
ಶಾಂತಿ ಧೂತಾ ನಿಶಾರಾಜ ಚಂದ್ರಮಕು ನಮನುತಾ
ಶಾಂತಿಧೂತ ನಿಶಾರಾಜ ಚಂದ್ರಮಕು ನಮನುತಾ
ಗಣ ಬ್ರಹ್ಮಾಂಡು ನಮನುಗಾ ಖೆಳೆಗಾ
ಗಣ ಬ್ರಹ್ಮಾಂಡು ನಮನುಗಾ ಖೆಳೆಗಾ
ಗುಮ್ಟೆ ಮಾಂಡು ವಾಜುತಾ ದೇವಾಳೆ ಮುಕಾರು ನಾಚುಗಾ
ಗುಮ್ಟೆ ಮಾಂಡು ವಾಜುತಾ ದೆವಾಳೆ ಮುಕಾರು ನಾಚುಗಾ
ಗುಮ್ಟೆ ಮಾಂಡು ಮಾಜುತಾ ದೆವಾಳೆ ಮುಕಾರು ನಾಚುಗಾ

ಗುಮ್ಮೊ ಮಾಂಡು ವಾಜುತಾ ದೆವಾಳೆ ಮುಕಾರು ನಾಚುಗಾ
ಸಕಲದೇವು ನಮನಕರು ಗುರು ನಮನು ಕೆಲೆಗಾ
ಸಕಲ ದೇವು ನಮನಕರು ಗುರು ನಮನು ಕೆಲೆಗಾ
ಆದಿಗುರು ಕಶ್ಯಪೂ, ರಾಜಗುರು ವಶಿಷ್ಠ
ಆದಿಗುರು ಕಶ್ಯಪೂ, ರಾಜಗುರು ವಶಿಷ್ಠ
ಪರಾಶರ ವ್ಯಾಸ ಮುನಿ ವಾಲ್ಮಿಕಿ ನಮನುಗಾ
ಪರಾಶರ ವ್ಯಾಸ ಮುನಿ ವಾಲ್ಮಿಕಿ ನಮನುಗಾ
ದ್ವಾಪರಾಚೆ ಕೃಷ್ಣಾ ದೇವು ತ್ರೈತಾಯುಗಾ ರಾಮಚಂದ್ರ
ದ್ವಾಪರಾಚೆ ಕೃಷ್ಣಾ ದೇವು ತ್ರೈತಾಯುಗಾ ರಾಮಚಂದ್ರ
ಅಜುಕರಾ ವಂದನಾ ಕಾಲು ಭೈರವಾಕು
ಅಜುಕರಾ ವಂದನಾ ಕಾಲು ಭೈರವಾಕು
ಗುಮ್ಮೊ ಮಾಂಡು ವಾಜುತಾ ದೇವಾಲೆ ಮುಕಾರು ನಾಚುಗಾ
ಗುಮ್ಮೊ ಮಾಂಡು ವಾಜುತಾ ದೇವಾಲೆ ಮುಕಾರು ನಾಚುಗಾ
ಗುಮ್ಮೊ ಮಾಂಡು ವಾಜುತಾ ದೇವಾಲೆ ಮುಕಾರು ನಾಚುಗಾ
ಗುಮ್ಮೊ ಮಾಂಡು ವಾಜುತಾ ದೇವಾಲೆ ಮುಕಾರು ನಾಚುಗಾ

ಖಾರ್ವಿ ಗುಮಟೆ ನಾಚ್

ಆದಿಶಕ್ತಿ ಮಹಾತಾಯಿ ರವುಳುನಾಥ ಮಹಾಮಾಯಿ
ಆದಿಶಕ್ತಿ ಮಹಾತಾಯಿ ರವುಳುನಾಥ ಮಹಾಮಾಯಿ
ಶೃಂಗೇರಿ ಶಾರದಾಂಬೆ ನಮನುಗಾ ಕರಾಗಾ
ಶೃಂಗೇರಿ ಶಾರದಾಂಬೆ ನಮನುಗಾ ಕರಾಗಾ
ಸರ್ವವಿಘ್ನ ನಿವಾರಕ ಸಕಲ ಸಿದ್ಧಿ ವಿನಾಯಕ
ಸರ್ವ ವಿಘ್ನ ನಿವಾರಕ ಸಕಲ ಸಿದ್ಧಿ ವಿನಾಯಕ
ಶರಣುಕರತಾ ನಾಚುತಾ ಶರಣು ಶರಣು ಗಾಯೇಗಾ
ಶರಣು ಕರತಾ ನಾಚುತಾ ಶರಣು ಶರಣು ಗಾಯೇಗಾ
ಗುಂಟೆ ಮಾಂಡು ವಾಜುತಾ ದೇವಾಲೆ ಮುಕಾರು ನಾಚುಗಾ
ಗುಂಟೆ ಮಾಂಡು ವಾಜುತಾ ದೇವಾಲೆ ಮುಕಾರು ನಾಚುಗಾ
ಗುಂಟೆ ಮಾಂಡು ವಾಜುತಾ ದೇವಾಲೆ ಮುಕಾರು ನಾಚುಗಾ
ಗುಂಟೆ ಮಾಂಡು ವಾಜುತಾ ದೇವಾಲೆ ಮುಕಾರು ನಾಚುಗಾ

ತಳತಳ ರಸತಳ ನಮನುಗಾ ಖೆಳೆಗಾ
ತಳತಳ ರಸತಳ ನಮನುಗಾ ಖೆಳೆಗಾ
ತಳತಳ ರಸತಳ ನಮನುಗಾ ಖೆಳೆಗಾ
ತಳತಳ ರಸತಳ ನಮನುಗಾ ಖೆಳೆಗಾ

ಗುಮ್ಟೆಚೆ ಕೇಳ್

ಅಮ್ಮಿ ನಾಚ್ಯಾತ್ತು ಅಮ್ಮಿ ಉಡ್ಡಾತ್ತು
ಅಮ್ಮಿ ನಾಚಯಾ ಹೋಳಿಕು
ಅಮ್ಮಿ ರಾಂ ದೇವ ನಾವು ಗೆಂವ್ವುಯಾ
ಅಮ್ಮಿ ತುಳಸಿ ಮಾಮ್ಮಾಯಿಕು ಮಾಗುಯಾ
ಅಮ್ಮಿ ನಾಚ್ಯಾತ್ತು
ಅಮ್ಮಿ ಸಿಗ್ಮೇ ಪೊರ್ಸ್ಬೆಕು ನಾಚುಯಾ
ಅಮ್ಮಿ ಗಾರಾನು ಗಾರಾ ನಾಚುಯಾ
ಅಮ್ಮಿ ರಂಗುನೆ ಗಾಲುನು ಗೇವ್ವುಯೊ
ಅಮ್ಮಿ ತೆಮ್ಕುರೆ ರಂಗು ಗಾಲುಯಾ
ಅಮ್ಮಿ ನಾಚ್ಯಾತ್ತು
ಅಮ್ಮಿ ಗುಮ್ಟೆರೆ ಗೇವ್ವುನು ಕೇಳುಯಾ
ಅಮ್ಮಿ ತುಣಯಾಚೆ ಕೇಳು ದೇಕ್ಕೆಯಾ
ಅಮ್ಮಿ ದೇವಳಕ್ಕು ವಾಚ್ಯಾನು ನಾಚಿಯಾ
ಅಮ್ಮಿ ನಾಚ್ಯಾಚು ಉಡ್ಡಾತ್ತು ಕೇಳುಯಾ

ಗುಮ್ಟೆ ಪದ್ಯ

1. ಹಾಲಾಗೋ ವಾರೆಚೆ ಸುಳಿಗೋ ಸುಟಲಿ
   ಹೆ ಗಾವಂಚೆ ಪೊರಿಕು ಅಮುಚೆಕಸಿನಟಲಿ
2. ಕಾರವಾರಚೆ ದಾಂಡಿ ದಾಂಡಿವರ ಬಸ್ತಾ
   ಪ್ರಕಾಶ ಪಡ್ಲ ಸಗ್ಲೆ ದರಿಯಾ ವೋದಿ
3. ಜಾಡು ಜೋಡು ಕರಿಸಾರು ಗರಿಗೇನು
   ಪಾನಿಯಾಲ ಗೆಲೇಗಾ

ಪಾನಿಯಾಲ ಗೆಲ್ಲೇಕಣಿ ತಯಜಾಲಿಸಾಂಜ
ಭಟ್ಕಳಚೆ ಬಂದ್ರರು ಲಾಯಲಾ ನಿಸಾಣ್

4. ಬಂಗಾರು ಸಿಂಗಾರು ದೇಲುನ ತುಲಾ
ಜಾಂಗೇಚಿ ವರ್ನೆ ಜರಾಗೇ ಗೋಮಜಾ

ಸೈರೆ ಪದ್ಯ

(ಅ)ಏಗೇ (ಅ)ಏಗೇ ಏಣಿ ಬಾಯೇ ನವೂ ಮಾಸುಗೇ
ಯೋಗೇ ಯೋಗೇ ಏಣಿಬಾಯೆ ನೌ ಮಾಸುಗೇ
ಕಿತಲೆ, ಕಿತಲೆ ಪಡೆಬಾಯೆ ದಾಡಿಲಾಗೇ
ಕಿತಲೆ, ಕಿತಲೆ ಪಡೆಬಾಯೆ ದಾಡಿಲಾಗೇ
ಧಕ್ಕೊಗಾರಾ ಗಂಗ್ಯಾಬಾಯೆ ದಾಡಿಲಾಗೇ
ಧಕ್ಕೊಗಾರಾ ಗಂಗ್ಯಾಬಾಯೆ ದಾಡಿಲಾಗೇ
ಕಿತಲೇ ನುಪುರೋ, ತಿತಲೋ ನುಪುರೋ ಪಡೀ ದಿಯಾಗೇ
ಕಿತಲೋ ನುಪೊರೋ, ತಿತಲೋ ನುಪುರೋ ಪಡೀ ದಿಯಾಗೇ
ಯೋಗೋ ಯೋಗೋ ಏಣಿಬಾಯೆ ಖಾಂವು ಜೇಂವು ಗೇ
ಯೋಗೋ ಯೋಗೋ ಏಣಿ ಬಾಯೆ ಖಾಂವು ಜೇಂವು ಗೇ
ಕಸುಲೋ ಕಸುಲೋ ನಿರ್ಗುಲಗೋ ಬಾಯೆ ರಾಂದಿಲಾಗೋ
ಕಸಲೊ ಕಸುಲೋ ನಿರ್ಗುಲಗೋ ಬಾಯೆ ರಾಂದಿಲಾಗೋ
ಯೋ ರೊಡ್ಗೊಗಾಲ್ನ ಬೆಬ್ಗೊ ಗಾಲ್ನ ರಾಂದಿಲಾಗೇ
ಯೋ ರೊಡ್ಗೊಗಾಲ್ನ್ ಬೆಬ್ಗೊಗಾಲ್ನ ರಾಂದಿಲಾಗೇ
ಆಮಚೊ ಲೋಗಬಾಯೆ ಬೋರ ನಾಚಾಗೋ
ಆಮಚೊ ಲೋಗಬಾಯೆ ಬೋರ ನಾಚೆಗೋ
ತುಮಚೆ ಲೋಕಾವರಾನ್ ಗಾಲಾ ಹೋಳಾ(ಂತ)ಗೇ
ತಮಚೆ ಲೋಕಾ ನರಾನ್ ಗಾಲಾ ಹೋಳಾಗೇ
ಯೋಗೆ ಯೋಗೆ ಏಣಿಬಾಯೆ ಖಾಂವು ಜೇವುಗೇ
ಯೋಗೆ ಯೋಗೆ ಏಣಿಬಾಯೆ ಖಾಂವು ಜೇವುಗೇ
ಕಸಲೊ, ಕಸಲೊ, ನಿರ್ಗಲಬಾಯೆ ರಾಂದಿಲಾಗೇ
ಯೇ ರೊಡ್ಗೊ ಗಾಲ್ನ ಬೆಬ್ಗೊ ಗಾಲ್ನ ರಾಂಗಿಲಾಗೇ

ಬಾಯೆ ಗರಾಕಣ್‌ಚೆ...

ಬಾಯೆ ಗರ್‌ಕಣ್‌ಚೆ ಕುಂಬರ್‌ನಿ ಅಮಾಚೆ ಬಾಯ್...
ಅಮ್‌ಚೆ ಬಾಯ್ ಬರೆ ಜಾವನ್ ಅಸಾಗೆ, ಅಮ್‌ಚೆ ಬಾಯ್ ಬರೆ ಜಾವುನ್ ಅಸಾಗೇ
ತುಮ್‌ಚೆ ಬಾಯ್ ವೊರಾನು ಏಕು ದಿವಾಸು ಜಾಲೆ ರಾನಾತು, ದುಂಗರು ದುಂಗ್ರಾತಾಗೇ– ರಾನಾತು ದುಂಗರು ದುಂಗ್ರಾತಾಗೇ
ಬಾಯಗರ್‌ಕಣಾಚೆ ಕುಂಬರ್‌ನಿ... ಅಮ್‌ಚೆ ಬಾಯ್ ಬರೆಕರ್ ಅಸಾಗೆ, ಅಮ್‌ಚೆ ಬಾಯ್ ಬರೆ ಜಾವುನ್ ಅಸಾಗೆ ಅಮಾಚೆ
ತುಮ್‌ಚೆ ಬಾಯ್ ಮೂರಾನು ದೋನು ದಿವಾಸು ಜಾಲೆ, ರಾನಾತು ದುಂಗರು ದುಂಗ್ರಾತಾಗೇ ರಾನಾತು ದುಂಗರು ದುಂಗ್ರತಾಗೇ
ಬಾಯೆ ಗರ್‌ಕಣ್‌ಚೆ ಸಾಯ್‌ಬಿಣಿ ಅಮ್‌ಚೆ ಬಾಯ್ ಬರೆಕರನ್ ಅಸಾಗೆ, ಅಮ್‌ಚೆ ಬಾಯ್ ಬರೆಜಾವುನ್ ಅಸಾಗೇ
ತುಮ್‌ಚೆ ಬಾಯ್ ಮರನು ತೀನ್ ದಿವಾಸ್ ಜಾಲೆ, ರಾನಾಂತು ದುಂಗರು ದುಂಗ್ರಾತಾಗೆ, ರಾನಾಂತು ದುಂಗರು ದುಂಗ್ರುತಾಗೆ
ಬಾಯೆ ಗರಾಕಣಾಚೆ ಸಾಯ್‌ಬಿಣಿ ಅಮ್‌ಚೆ ಬಾಯ್ ಬರೆಜಾವುನ್ ಅಸಾಗೇ, ಅಮ್‌ಚೆ ಬಾಯ್ ಬರೆ ಕರುನ್ ಅಸಾಗೇ
ತುಮ್‌ಚೆ ಬಾಯ್ ಮರಾನು ಚಾರ್ ದೀವಸ್ ಜಾಲೆ, ರಾನಾಂತು ದುಂಗರು ದುಂಗ್ರಾತಾಗೇ, ರಾನಾಂತು ದುಂಗರು ದುಂಗ್ರಾತಾಗೇ
ಬಾಯೆ ಗರಾಕಣಾಚೆ ಕೊರಾಚಿ ಅಮ್‌ಚೆ ಬಾಯ್ ಬರೆ ಜಾವುನ್ ಅಸಾಗೇ,ಅಮ್‌ಚೆ ಬಾಯ್ ಬರೆ ಜಾವುನ್ ಅಸಾಗೇ.
ತುಮ್‌ಚೆ ಬಾಯ್ ಮರಾನು ಪಾಂಚುದಿವಾಸು ಜಾಲೆ ರಾನಾಂತು , ದುಂಗರು ದುಂಗ್ರಾತಾಗೇ, ರಾನಾಂತು ದುಂಗರು ದುಂಗ್ರಾತಾಗೇ
ಬಾಯೆ ಗರಾಕಣ್‌ಚೆ ಸಾಯ್‌ಬಿಣಿ ಅಮ್‌ಚೆ ಬಾಯ್ ಬರೆ ಕರುನ್ ಅಸಾಗೇ ಅಮ್‌ಚೆ ಬಾಯ್ ಬರೆಕರುನ್ ಅಸಾಗೇ
ತುಮ್‌ಚೆ ಬಾಯ್ ವೊರಾನು ಸೋವು ದಿವಸು ಜಾಲೆ ರಾನಾಂತುಲೆ ದುಂಗರು ದುಂಗ್ರಾತಾಗೇ ರಾನಾಂತುಲೆ ದುಂಗರು ದುಂಗ್ರಾತಾಗೇ
ಬಾಯೆ ಗರಾಕಣ್ ಚೆ ವೊಸ್ತ್ರೋಣಿ ಅಮ್‌ಚೆ ಬಾಯ್ ಬರೆ ಕರುನ್ ಅಸಾಗೇ ಅಮ್ ಚೆ ಬಾಯೆ ಬರೆಕರುನ್ ಅಸಾಗೇ
ತುಮ್‌ಚೆ ಬಾಯ್ ಮಾರೂನ್ ಸಾತು ದಿವಾಸು ಜಾಲೆ ರಾನಾಂತುಲೆ ದುಂಗರು ದುಂಗ್ರಾತಾಗೇ ರಾನಾಂತುಲೆ ದುಂಗರು ದುಂಗ್ರಾತಾಗೆ

ಕಾಳೆಕಾಪ್ಡೆಚೆ ಜಿರಿಮಿರೆಚೆ

ಕಾಳೆ ಕಾಪ್ಡಾಚೆ ಜಿರಿಮೀರೆಚೆ ವಾಟೆರು ಕೋಣು ಬಾಗಾಚಿರೆ ವಾಟೆರು ಕೋಣು
ಎಂಬಳಕಾಡುತಾನು ಸೈರೆ ಆಯ್‌ಲಾ ನುಗೆ ತೇಚುಗುಣಿ ಆಯಿಲಾ ನುಗೇ
ಕಾಳಿಕಾಪ್ಡಾಚೆ ಜಿರೆ ಮೀರೆಚೆ ಮಾಟೆರು ಕೋಣು ಬಾಗಾಂಚೆರಾ ವಾಟ್ಪೇರು ಕೋಣು
ಸೈರೆ ಆಯ್‌ಲಾ ನುಗೆ ತೇಚುಗುಣಿ ಆಯ್‌ಲಾನುಗೇ
ಕಾಳೆ ಕಾಪ್ಡಾಚೆ ಜಿರೆಮೀರೆಚೆ ವಾಟೆರು ಕೋಣು ಉಬಾರ ಸೈರ್ಕೆ ವಾಟೆರು ಕೋಣು
ಬೈಂದುರು ಸುನು ಸೈರೆ ಏಲಾ ತೇಚುಗುಣು ಆಯಿಲಾನುಗೆ ತೇಚುಗುಣ ಆಯ್ಲಾ ನುಗೇ
ಕಾಳೆಕಾಪ್ಡಾಚೆ ಜಿರೆಮೀರೆಚೆ ವಾಟೆರು ಕೋಣು ಉಬಾಗೆ ಸೈರೊ ವಾಟೆರು ಕೋಣು
ಉಬಾಗೆಸೈರು ಸೈರೆ ಆಯಿಲಾ ಮುಗೆ ತೇಚುಗುಣಿ ಆಯಿಲಾ ಮುಗೆ
ಕಾಳೆ ಕಾಪ್ಡಾಚೆ ಜಿರೆಮೀರೆಚೆ ವಾಟೆರು ಕೋಣು ಬಾಂಗಾರಾ ಸೈರಾ ವಾಟೆರು ಕೋಣು
ಸೈರೊ ಆಯಿಲಾ ತೇಚುಗುಣ ಆಯಿಲಾ ನುಗೆ ತೇಚುಗುಣ ಆಯ್ಲಿನುಗೆ
ಕಾಳೆಕಾಪ್ಡಾಚೆ ಜಿರೆಮಿರೆಚೆ ವಾಟೆರು ಕೋಣು ಬಾಂಗಾರಾ ಸೈರಾ ವಾಟೆರು ಕೋಣು
ಉಟ್‌ಗೋ ಧುವೇ ಚಲ್‌ಗೋ ಧುವೇ ಪಾಡ್‌ಗರಾಗೋ ಚಲ್‌ಗೋ ಧುವೇ
ಉಜೆಪಾಂಯೇನು, ಜೊಳೆಚೆ ದೀವ್ಯನು ಯೋಗೋ ಧುವೇ

ಮಾಳಗಣನು ಯೊಗೋ ಸುನೆ

ಯಂತೆ–ಕಿತಗೋ ಧುವೇ ಚಲ್‌ಗೋ ಧುವೇ ಪಾಡ್‌ಗರಾಗೋ ಚಲ್‌ಗೋ ಧುವೇ,
ಪಾಡ್‌ಗರಾಗೋ ಚಲ್ ಗೋಧುವೇ
ತುಗೆಕಣ್ ಆಸ್ಲೆ ಪೊಲ್ಕೊ ಗೇಗೋ ಧುವೇ ಚಲ್‌ಗೋ ಧುವೇ, ಪಾಡ್‌ಗರಾಗೋ
ಗರಾಂತ್ ಆಸ್ಲೆ ದಿವ್ಲಿ ದಿಲ್‌ಗೋ ಧುವೇ, ಚಲ್‌ಗೋ ಧುವೇ, ಚಲ್‌ಗೋ ಧುವೇ
ಪಾಡ್‌ಗರಾಗೋ ಚಲ್‌ಗೋ ಧುವೇ, ಪಾಡ್ ಗರಾಗೋ
ಯಾ ಸುನೇಗೆ ಮಾರ್ ಸುನೇಗೇ, ಯೊಗೇ ಸುನೇ ಮಾರ್
ಯೆ ಗರಾಂತುಲೋ ಕೊಳ್ಸ ದಿಲ್ಲಿಗೋ ಧುವೆ, ಚಲ್ ಗೇ ಧುವೇ
ಪಾಡಗರಾಗೋ, ಚಲ್‌ಗೋ ಧುವೇ ಪಾಡಗರಾಗೋ
ಯೆ ಗೊವಾಲೆ ಬಾಂಗಾರು ನೋ ಬ್ರಾಹ್ಮಣು ಹೊಕಾಲು ಬೊಸ್ಲಾ ಮಾಳೆರು
ಹೊಕಾಲು ಬೊಸ್ಲಾ ಮಾಳೆರು
ಆದಿನುದೋ ದೆನೋ ಎಕ್ಕಾಕಾನು ಸಗಲೆ ರಾನು ದುದಿನುಗೋ ಸಗಲೆರಾನು
ದುದಿನುಗೋ
ಬಾಂಗಾರಾಂತಾಸಲೆ ತೆಗೋ ಧುವೇ ಚಲ್‌ಗೋ ಧುವೇ
ಪಾಡಗರಾಗೋ ಚಲ್‌ಗೋ ಧುವೇ...
ಉಜೆಪಾಂಯೇನು ಜೋಳ್‌ಚೆ ದಿವ್ಯೆನು ಯೀಗೋ ಸುನೇ ಮಾಸುನೆಗೆ ಯಾಗೋ

ಸುನೇ...

ದಿವ್ಲಿ ದಿಲ್ಲೊ ಧುವೇ ಚಾಲ್‌ಗೋ ಧುವೇ
ಪಾಡಗರಾಗೋ ಚಲ್‌ಗೋ ಧುವೇ ಪಾಡ್‌ಗರಾಗೋ
ಉಜ್ಜೈ ಪಾಂಯೋನು ಜೊಳಚೆ ದಿವ್ಯೆಮು ಯೊಗೋ ಧುವೇ
ಮಾಸುನೆಗೋ ಯೋಗೋ ಸುನೇ ಮಾರ್ ಸುನೆಗೋ

ಹೊಕಾಲು

ಯೆ ಗೋಳೆನಾಸಲ್ಲೆ ಬಾಂಗಾರು ನೋಬ್ರಾಣ್ಮಣು ಹೊಕಾಲು ಬೊಸ್ಲಾ ಮಾಳೆರು ಹೋಕಾಲು ಬೊಸ್ಲಾ ಮಾಳೇರ

ಅದಿನುದೋ ದುದಿನೊ ಎಕ್ತೈಕಾನು ಸಗ್ಲೆರಾನು ದುದಿನು ಲಾಗೇ ಸಗ್ಲೆರಾನು ದೂದಿಲಾಗೇ ಯೋ ಮಾಡಾಬಾಂಗಾರು ನೋಬ್ರಾಹ್ಮಣು ಹೊಕಾಲು ಬೊಸ್ಲಾ ಮಾಳೇರ ಹೊಕಲು ಬೊಸ್ಲಾ ಮಾಳೇರ

ಅದಿನುದೋ ದುದಿನೋ ಏಕ್ತಕಾನು ಸಗ್ಲೆರಾನು ದೂದಿನಾಗೇ ಸಗ್ಲೆ ರಾನು ದೂದಿಲಾಗೇ ಯೋ ಬಾಂಗಾರು ನೋಬ್ರಾಹ್ಮಣು ಹೊಕಾಲು ಬೊಸ್ಲಾ ಮಾಳೇರು ಹೊಕಾಲು ಬೋಸ್ಲಾ ಮಾಳೇರ

ಅದಿನುದೋ ದುದಿನೋ ಎಕ್ತೇಕಾನು ಸಗ್ಲೆರಾನು ದುದಿನಾಗೇ ಸಗ್ಲೆರಾನು ದೂದಿನೂಣೆ ಏ ಭಾವಾಲೆ ಬಾಂಗಾರು ನೋಬ್ರಾಹ್ಣರು ಹೊಕಾಲು ಬೊಸ್ಲಾ ಮಾಳೇರ, ಹೊಕಾಲು ಬೊಸ್ಲಾ ಮಾಳೇರ

ಅ ದಿನುದೋ ದುದಿನೋ ಏಕ್ತಾಕಾನು ಸಗ್ಲೆರಾನು ದೂದಿನಾಗೇ ಸಗ್ಲೆರಾನು ದೂದಿನಾಗೇ

ಧರ್ಮಾಚೆ ಕೊಂಬೊ ನಾಕಾ

ಕಷ್ಟು ಕರ್ಲಾ ಮಯ್ಯಾನು ಬಾಂದ್ಲಾ ಧರ್ಮಾಚೆ ಕೊಂಬೊ ನಾಕಾಗೋ
ಧರ್ಮಾಚೆ ಕೊಂಬೆ ನಾಕಾ ತರು ಸೈಬಾಲೆ ಲಂಕೊ ಗೆಯಾಗೇ ಸೈಬಾಲೆ ಲಂಕೊ ಗಿಯಾಗೆ
ಕಷ್ಟು ಕರ್ಲೆ ಹುಯ್ಯಾಲು ಬಾಂದ್ಲೆ, ಧರ್ಮಾಚೆ ಕೊಂಬೊ ನಾಕಾಗೇ
ಧರ್ಮಾಚೆ ಕೊಂಬೊ ನಾಕಾ ಜಾಲೆರು ನಾಯ್ಯಾಚೆ ಲಂಕೊ ಗಿಯಾಗೇ ನಾಯ್ಯಾಚೆ ಲಂಕೊ ಗಿಯಾಗೇ
ಕಷ್ಟು ಕರ್ಲೆ ಹುಯ್ಯೊಲು ಬಾಂದ್ಲೆ ಧರ್ಮಾಚೆ ಕೊಂಬೊ ನಾಕಾಗೇ
ಧರ್ಮಾಚೆ ಕೊಂಬೊ ನಾಕಾತರು, ಕೊಂಕ್ಣಲೆ ಲಂಕೊ ಗಿಯಾಗೇ ಕೊಂಕ್ಣಲೆ ಲಂಕೊ ಗಿಯಾಗೇ

ಕಷ್ಟು ಕರ್ಲೆ ಹುಯ್ಯೊಲು ಬಾಂದ್ಲೆ ಧರ್ಮಾಚೆ ಕೊಂಬೊ. ನಾಕಾಗೇ ಧರ್ಮಾಚೆ
ಕೊಂಬೊ ನಾಕಾತರು ಖಾರ್ವೇಚೆ ಲಂಕು ಗಿಯಾಗೇ
ಕಷ್ಟುಕರ್ಲೆ ಹುಯ್ಯಾಲು ಬಾಂದ್ಲೆ ಧರ್ಮಾಚೆ ಕೊಂಬೊ ನಾಕಾಗೇ
ಧರ್ಮಾಚೆ ಕೊಂಬೊ ನಾಕಾತರು ಬ್ರಾಹ್ಮಣಾಚೆ ಲಂಕು ಗಿಯಾಗೇ ಬ್ರಾಹ್ಮಣಾಚೆ ಲಂಕು
ಗಿಯಾಗೇ
ಕಷ್ಟು ಕರ್ಲೆ ಹುಯ್ಯಾಲು ಬಾಂದ್ಲೆ ಧರ್ಮಾಚೆ ಕೊಂಬೋ ನಾಕಾಗೇ
ಧರ್ಮಾಚೆ ಕೊಂಬೊ ನಾಕಾ ಜಾಲೆರು ದಿವ್ರಾಲೆ ಲಂಕು ಗಿಯಾಗೇ

ಹೊಡೆ ಪದ್ಯ

ಲೇ ವಾಂಜು ಮಾಲೆ ಲೈಯಾಂಸೆ
ಲೇ ಸೇರು ಮಾಲೆ ಲೈಯಾಂಸೆ
ಮಾಲ ಮಾಲಿಕ ಎಂಬಲಿ ಲೈಯಾಂಸೆ
ಮಾಲ ಭಟ್ಕಳ ಬಂದರು ಲೈಯಾಂಸೆ
ಮಾಲ ಬಂದರು ಲೈಯಾಂಸೆ
ಮಾಲ ಬಂಗ್ದೆ ಭೀ ಮಾರಿ ಲೈಯಾಂಸೆ
ಲೇ ವಾಂಜು ಮಾಲೆ ಲೈಯಾಂಸೆ
ಲೇ ಸೇರು ಮಾಲೇ ಲೈಯಾಂಸೆ
ಮಾಲ ಮಾಲಿಕ ಎಂಬಲ ಲೈಯಾಂಸೆ
ಮಾಲ ಕಾರವಾರ ಬಂದರು ಲೈಯಾಂಸೆ
ಬಂದರು ಬಾರಿ ಲೈಂಯಾಸೆ

ಹೋಡೆ ಪದ್ಯ

ಓಲ್ಲೋ ತಾಂಡ್ ಓಲೋ ತಾಂಡ್ ಓಲ್ಲಕಾರ
ಬಾದಾಡಿ ತುಟ್ಲಿ ಚಾಲರೇ ಗಾರ
ಬಾದಾಡಿ ತುಟ್ಲಿನು ದೋರು ನಾ
ಭಟ್ಕಳಚೆ ಚೋಡು ಮೆಳಚೆಕು ನಾ
ಅಯ್ಲ ತಡಿ ಓಲ್ಲೋ ಪೆಯ್ಲ ತಡಿ ಓಲ್ಲೋ
ಓಲ್ಲೆರು ಓಲ್ಲೋ ನಿಸ್ರಾಲೋರೆ

ಆಮ್ಚೆ ಗಾಂವ್ಪೊಚು ಖಾರ್ವೊರೆ ಬೋಲ್ಲೋ
ಓಲ್ಲೆರು ಓಲ್ಲೋ ನಿಸ್ರಾಲೋರೆ
ಚಾಂದಗೇಲಾ ಸುರ್ಯಾಲ ಮಾವ್ಪೊಳ್ಳಿ ವೋರ್
ಮಾವುಳ್ಳಿ ಬಾಯಿ ಮ್ಹಾಜೆ ಬೋಜಾನಿ ಕರ
ಭೋಜಾನಿ ಕರತಾನ್ ಲಾಗಿಲೇ ವೇಳ
ಖಾರ್ವೆಚೆ ಪೊರಾನು ಮಾಂಡಿಲ ಖೇಳ

ಹೊಡೆ ಪದ್ಯ

ಎಲೇ ಬಂಡಾರಮೇ
ದಮ್ಮು ದಿವಾನಿ ಬಂಡಾರಮೇ
ದೇವಾಲ ನಾವುರೇ ಬಂಡಾರಮೇ
ಗೇವುನು ಸೋಡಾಯಾರೇ ಬಂಡಾರಮೇ
ಲಾಲ್‌ಬಾವುಟಾ
ದೇವಾಲ ನಾವುರೇ ಬಂಡಾರಮೇ ಲಾಲ್‌ಬಾವುಟಾ
ಚಲೇ ಗಾವುರೇ ಬಂಡಾರಮೇ ಲಾಲ್‌ಬಾವುಟಾ
ಗಾಂವು ಗೋಟಾರೆ ಬಂಡಾರಮೇ ಲಾಲ್‌ಬಾವುಟಾ
ಅಳಸ ಮೊಟಾರೇ ಬಂಡಾರಮೇ ಲಾಲ್‌ಬಾವುಟಾ
ಒಲ್ಲೋ ಮಾರುರೇ ಬಂಡಾರಾಮೇ ಲಾಲ್‌ಬಾವುಟಾ
ಬೆಗ್ಗಿ ವಚ್ಚಾರೇ ಬಂಡಾರಮೇ ಲಾಲ್‌ಬಾವುಟಾ
ತುಫಾನು ಜಾಲ್ಲಾರೆ ಬಂಡಾರಮೇ ಲಾಲ್‌ಬಾವುಟಾ
ಪಾವ್ಸು ಲಾಗ್ತರೆ ಬಂಡಾರಮೇ ಲಾಲ್‌ಬಾವುಟಾ

ಹೊಡೆ ಪದ್ಯ

ಲೇ ವಾಂಜು ಮಾಲೇ ಲಾಯಾಸೇ
ಲೇ ಸೇರು ಮಾಲೇ ಲಾಯಾಸೇ
ಮಾಲ ಮಾಲಿಕ ಎಂಬಲ ಲಾಯಾಸೇ
ಮಾಲ ಭಟ್ಕಳ ಬಂದರ ಲಾಯಸೇ
ಮಾಲ ಬಂದರ ಲಾಯಾಸೇ
ಮಾಲ ಬಂದರು ಬಾರಿ ಲಾಯಾಸೇ

ಮಾಲ ಬಂದರು ಬಾರಿ ಲಾಯಾಸೇ
ಮಾಲ ಬಂಗ್ಡಿಭಿ ಮಾರಿ ಲಾಯಾಸೇ
ತೀ ವಾಂಜು ಮಾಲೇ ಲಾಯಾಸೇ
ಮಾಲ ಮಾಲಿಕ ಎಂಬಲ ಲಾಯಾಸೇ
ಮಾಲ ಗಂಗೊಳ್ಳಿ ಬಂದರ ಲಾಯಾಸೇ
ಮಾಲ ಬಂದರು ಬಾರಿ ಲಾಯಾಸೇ
ಮಾಲ ಬೈಗೆಭಿ ಮಾರಿ ಲಾಯಾಸೇ

ಹೊಡೆ ಪದ್ಯ

1. ದರಿಯಾಕ್ಕು ತುಫಾನು ಜಾಲ್ಲಾಗೋ ತಾರ್ಕೆ ಸೌಡ್ಯಾಗರ ತುಜೆ ಎತೋಲಿಗೋ
   ದರಿಯಾಕ್ಕು ವಾಸಾಡಿ ಜಾಲ್ಲಾಗೋ ತಾರ್ಕೆ ಸೌಡ್ಯಾಗರ ತುಜೆ ಎತೋಲಿಗೋ
2. ವಾರೆಚೆ ವಾದ್ವಾಳು ಜಾಲ್ಲಾಗೋ ತಾರ್ಕೆ ಸೌಡ್ಯಗರ ತುಜೆ ಎತೋಲಿಗೋ
   ನಾಳಿವೊಯ್ಲಿ ಬಾವುಟ ಉಡ್ತಾಗೋ ತಾರ್ಕೆ ಸೌಡ್ಯಗರ ತುಜೆ ಎತೋಲಿಗೋ
3. ದರಿಯಾಕ್ಕು ಚಿಕ್ಕೊಲೊ ಉಟ್ಲಾಗೋ ತಾರ್ಕೆ ಸೌಡ್ಯಗರ ತುಜೆ ಎತೋಲಿಗೊ
   ಮೌಜೆರು ಮೌಜೋ ಚೆಡ್ಲಾಗೋ ತಾರ್ಕೆ ಸೌಡ್ಯಾಗರ ತುಜೋ ಎತೋಲಿಗೋ
4. ದರಿಯಾಕ್ಕು ತುಫಾನು ಜಾಲ್ಲಾಗೋ ತಾರ್ಕೆ ಸೌಡ್ಯಗರ ತುಜೆ...
   ಮೋಡಾರು ಮೋಡು ಜಾಲ್ಲಾಗೋ ತಾರ್ಕೆ ಸೌಡ್ಯಗರ ತುಜೆ...
   ತುಫಾನು ವೊರೊ ಜಾಲ್ಲಾಗೋ ತಾರ್ಕೆ ಸೌಡ್ಯಾಗರ ತುಜೆ...
5. ದರಿಯಾಕ್ಕು ತುಫಾನು ಜಾಲ್ಲಾಗೋ ತಾರ್ಕೆ– (ದೋನ್ ಪಟ್ಟಿ)
   ಸೌಡ್ಯಾಗರ ತುಜೆ...
   ದರಿಯಾಕ್ಕು ಲಾಸಾಡಿ ಜಾಲ್ಲಾಗೋ ತಾರ್ಕೆ ಸೌಡ್ಯಗರ ತುಜೆ...
   ದರಿಯಾಕ್ಕು ತುಫಾನು ಜಾಲ್ಲಾಗೋ ತಾರ್ಕೆ...

ಹೊಡೆ ಪದ್ಯ

ಎಲೇ ಬಂಡಾರಮೇ ಲಾಲಬಾವಟಾ
ದಂಮ್ಮು ದಿವಾನಿ ಬಂಡಾರಮು
ದೇವಲ ನಾವುರೇ ಬಂಡಾರಮು
ಗೇವುನು ಸೊಡಯಾರೆ ಬಂಡಾರಮು
ದೇವಲ ನಾವುರೇ ಬಂಡಾರಮು ಬಂಡಾರಮು

ಚಲಿಯ ಗಾಂವುರೇ ಬಂಡಾರಮ
ಗಾಂವು ಗೋಟಾರೆ ಬಂಡಾರಮ
ಅಳಸ ಗೋಟಾರೆ ಬಂಡಾರಮ
ಅಳಸ ಕೋಡಿರೆ ಬಂಡಾರಮ
ಬಾದರ ತೊಡಿರೆ ಬಂಡಾರಮ
ಎ,ಲೇ ಬಂಡಾರಮ
ಏಲೇ ಭಂಡಾರ ಮೇ ಲಾಲ್‌ಬಾವುಟಾ
ದಾಮು ದಿವಾರೆ ಮೇ ಲಾಲ್ ಬಾವುಟಾ
ದೇವಾಲ್ ನಾವುರೇ ಭಂಡಾರ ಮೇ ಲಾಲ್ ಬಾವುಟಾ
ಗೇವುನ್ ಸೊಡಿಯಾರೇ ಭಂಡಾರ ಮೇ ಲಾಲ್ ಬಾವುಟಾ
ಚಲೆಗಾಂವುರೇ ಭಂಡಾರ ಮೇ ಲಾಲ್ ಬಾವುಟಾ
ಗಾಂವು ಗೋಟಾರ ಮೇ ಲಾಲ್ ಬಾವುಟಾ
ಅಲ್ಕೆ ಮೋಟಾರೇ ಬಂಡಾರ ಮೇ ಲಾಲ್ ಬಾವುಟಾ
ಅಳದ್ ಕೋಡಿರೇ ಭಂಡಾರ ಮೇ ಲಾಲ್ ಬಾವುಟಾ
ಬಾಜಾರ್ ತೊಡಿರೇ ಭಂಡಾರ ಮೇ ಲಾಲ್ ಬಾವುಟಾ
ಬಾಜಾರ್ ಮೊಜುರೇ ಭಂಡಾರ ಮೇ ಲಾಲ್ ಬಾವುಟಾ
ಒಲ್ಲೊ ಮಾರುರೇ ಭಂಡಾರ ಮೇ ಲಾಲ್ ಬಾವುಟಾ
ಬೆಗ್ಗಿ ಓಟ್ಯಾರೇ ಭಂಡಾರ ಮೇ ಲಾಲ್ ಬಾವುಟಾ
ತುಫಾನ್ ಜಾಲ್ಲಾರೆ ಬಂಡಾರ ಮೇ ಲಾಲ್ ಬಾವುಟಾ
ಫುರಾ ಒಟ್ಯಾರೆ ಭಂಡಾರ ಮೇ ಲಾಲ್ ಬಾವುಟಾ

ಓವಿಯೊ

ಹುಡ್ಡಾ ಮಾಂಡ್ಲೆ

ದಾಂತೆ ಮಾವನ ಕೋಲಾ ಚಂಪೇ ಬಾಂಗುರಾಚೆ
ದಾಂತೆ ಚೆ ಸುತ್ತುಗೇ ಲಾಂಬು ಲಾಂಬು ದಿವೆ
ಆಂದಾಣ ಗೇಗೇ ದುವೇ ಬಾಪ್ಪಾಲಾಗಿ
ಆಂಗೆಲೆ ಆಸಾ ಏಕು ಪಚಾಂಡಿ
ಬಾಯಲ್ ಮೇಳಿ ಲಚಾಂಡಿ

ಹರೇತಾಕು
ಒಚುನಾಕಾ ಪೈಸು ಕಾಂದೇಲಗಾಲನು ಬೈಸು
ಮಾಟೋವಾಂತು
ಮಾಟುಳಿ ಸಿಂಕಾಲಿಗೇ ಕರ್ಗುಲೆಚೆ ಭಾವಾನ್ ಸೈರಿಕ್ ಜೋಡ್ಯಿ
ತೇವು ಸೈರಿಕೆಂತ್ ಅಮಕಾ ನಾತ್ಲೇಲೆ ಖುಷಿ
ಪಾನುಪೋಳೆ ರುಚೇಸ್ ಸೈರಿಕ್ ಜೊಡ್ಯಿ
ಅಂವಳೆ ಜಾವಳೆ ಆಂವಳೆಗೆ, ಪೋಣಾಸಾಕ್ ಜಾಲೆ ಪೋಣೊಸ
ಬಾರಾವೊಂರಾ ದಿತಾ ಯಜಮಾನಿ ದೊಳೆ ಗುಂವ್‌ಲೆ
ಅಮಗೆಲಾ ತುಳಸಿಗೇ ಸಂಕರಾಲೆ ಫುಲಾ
ಹಂಕಾರಾಚಿ ಉತ್ರಾ ಯೆಜಮಾನಿ ಕು
ಪಾಟಿಭೀತರ್ ಪಾಟೀ ದೈರಕಳೆಂಪಟೀ
ವಾಟೇರ ಸಾಂಗೇನು ಗೇಂವು ಗಟೀ ಹರೆತಾ ಲೆಜ್ಯಾನುತಾ
ಹೋ ರುಮಾಲೋ ಮಾತೆಯಾಕು ಮಿಟಿಯಾಲೋ
ಅಸ ನವುರೊ ಸಮುಗಾಲೋ
ಕಾಸಕೋಡಚೆ ಸೆರಾಂಕು (ಸೈರೆಂಕು) ಕೋಣುರಾಯು
ಬುದುವಂತು ಮಾದೇವರಾಯಿ ಬುದವಂತು
ಮಾದೇವರಾಯಿ ಬುದುವಾತು ತೆಕಾ ಸಾಡೇಮೂಲು

ಓವಿಯೊ

ಕಾನುಕೇಸು ಆಮಾನ್‌ದಿಲೆಲೇ ಅಂಮೃತಾ ಗೋಂಟು
ದೆರುದುರಿಚೆ ದೆರುದುರೀತೆ ಭಾವಾಚಿ ಭೈಣು
ಚುಡುಮಾಗಿಚೆ ಚಡುಮಾಗೀಚೆ ಭಾವಾಚಿ ಭೈಣು
ದೀ ಭಾವಾ ದೀ ಭಾವಾ ಅರದೇ ರಾಜು
ದೀ ಭಾವಾ ದೀ ಭಾವಾ ಅರದೇ ರಾಜ್ಯು

ಓವಿಯೊ

ಉಜೆಪಾಯಾಂನು ಉಜೆಪಾಂಯಾನ್
ಜೊಳಚೆ ದಿವ್ಯೆನು ಆಲಿಗೇ ಲಕ್ಷ್ಮಿಮಿ
ಆಲಿಗೇ ಲಕ್ಷ್ಮಿಮಿ

ಕಡೆಮುಡೇರು ಪಡಲಾ ಉಜವಾಡು
ಉಜೆಮಾಂಡೇರು ಬೋಸ್ ಪೊತ್ತೊಣೆ
ದಾವೆ ಮಾಂಡೇರು ಬೊಸು ಸುನ್ನೇ
ಘಾಂಟಿಕೇಲಿಲೇ ಬಹುಪುಣ್ಯೆ ತೇ
ಸರ್ವೇಯಾಂಕು

ಓವಿಯೊ

ಅಂಮತೆಲು ದುಂಪೆತೆಲು ತೇಲು ಕಂದೆಲು
ರಾಂಗೇ ವೊಳ್ಳಿ ಈಶ್ವರಾಚೆ ಭೈಣಿ
ಏಕು ಫೊಪಳಾಚೊ, ಮಾಂಡಿಯಾಲೋ ಖೇಳು
ಮಾಂಡಿಯಾಲೋ ಖೇಳು
ತೋ ಖೇಳು ಖೆಳಾನ್‌ದಿರೆ ಸಿರಾವಣಾ ಗೋಪಾಳಾ ಶಿಕವಾಣಾಗೋಪಾಳಾ
ಆಯಲಾತಡಿ ರಾಮಚಂದ್ರ ಪಯಲಾ ತಡಿ ದಸರಂತಾ
ರಾಮಾಚೆ ರಾಣಿಯೋನು ಖೇಳಿ ಹಳದಿಚೆ ಪಾಣಿ
ಪ್ಪೊಪಾಳರೇ ಪ್ಪೊಪಾಳ್
ಏಕು ಮುದಿಯೆಚೊ ಏಕು ಮುದಿಯೆಚೊ
ಮಾಂಡಿಯಾಲೋ ಖೇಳು–ಮಾಂಡಿಯಾಲೋ ಖೇಳು
ತೋ ಖೇಳು ಖೆಳಾಂದಿರೇ ಶ್ರವಣಗೋಪಾಲಾ
ಆಯಲಾತಡಿ ರಮುಚಂದ್ರ ಪಯಲಾತಡಿ ದಶರಂತಾ
ರಾಮಾಚೆ ರಾಣಿಯೋನು ಖೇಳಿ ಹಳದಿಚೆ ಪಾಣಿ
ಮುದ್ದಿರೇ ಮುದ್ದಿ.

ಲಗ್ನಾ ಪದಾ

ಅರೇ ಚಂದ್ರಮು ಮಾಡಾ ಸಾಪ್ಪಿ

ತೆ ಚಂದ್ರವಾಸಾಟಿ ಉಟ್ಟುಟ್ಯೊ, ತೆ ಚಂದ್ರಮಾಸಾಟಿ ಉಟ್ಯೊಟೊ
ಉಟ್ಯೊಟ್ಯೊ ಆರೊಗ್ಯೊ ಯೇ ಗರಾಂತುಲೆ ಕೋಣ್‌ಬಾಯ್ ಬಾಣಂತಿ
ಯಿ ಗರಾಂತುಲೆ ಕೋಣಬಾಯ್ ಬಾಣಂತಿ...

ಯೇ ಗರಾಂತು ಸುಲ್‌ಬಾಯ್ ಬಾಣತಿ
ಯೆ ಗರಾಂತು ಸುಲ್‌ಬಾಯ್ ಬಾಣತಿ
ತೆಗೆಲೆ ಉಸ್ಕೆರು ಉಸ್ಕೊ ಕೆಳತಾ ತೇಜಾ ಜ್ಯೋತ್ ದಿವ್ಯೊ ಜೊಳತಾ
ಅರೇ ಚಂದ್ರಮಾ ಮಾಡ ಸಾವ್ಕಿ ಯೋ ಚಂದ್ರಮಾ ಸಾಕ್ಷಿ ಉಟ್ಕೊಟ್ಕೊ
ಯೇ ಚಂದ್ರಮಾ ಸಾಕ್ಷಿ ಉಟ್ಕೊಟ್ಕೊ
ಉಟ್ಕೊಟ್ಕೊ ಬಾರೊಂದ್ಯೋ ಯೆ ಗರಾಂತು ಕೋಣಬಾಯ್ ಬಾಣಂತಿ ಯೊ
ಯೇ ಗರಾಂತು ಜ್ಯೋತ್‌ಬಾಯ್ ಬಾಣತಿ ಯೆ ಗರಾಂತು ಜ್ಯೋತ್‌ಬಾಯ್ ಬಾಣತಿ
ತೆಗೆಲೆ ಉಸ್ಕೆರ್ ಉಸ್ಕೊ ಕೆಳತಾ ತೇಜಾ ಜ್ಯೋತ್ ದಿವ್ಯೊ ಜೋಳತಾ
ಅರೇ ಚಂದ್ರಮಾ ಮಾಡಾ ಸಾವ್ಕಿ ಯೊ ಚಂದ್ರ ಸಾಕ್ಷಿ ಉಟ್ಕೊಟ್ಕೊ ತೆ ಚಂದ್ರನಾ ಸಾಕ್ಷಿ ಉಟ್ಕೊಟ್ಕೊ
ಉಟ್ಕೊಟ್ಕೊ ಬಾರಾಂದ್ಯೊ ಯೇ ಗರಾಂತು ಕೋಣಬಾಯ್ ಬಾಣಂತಿ ಏ ಗರಾಂತು ಕೋಣಬಾಯ್ ಬಾಣಂತಿ ಗರಾಂತು ಕುಸುಮ್‌ಬಾಯ್ ಬಾಣಂತಿ
ತೆಜೆ ಉಸ್ಕೆರು ಉಸ್ಕೊ ಕೆಳತಾ ತೆಜಾ ಜ್ಯೋತ್ ದಿವ್ಯೊ ಜೊಳತಾ
ಅರೇ ಚಂದ್ರಮಾ ಮಾಡೆಸಾವ್ಕಿ, ಯೆ ಚಂದ್ರಮಾ ಸಾಕ್ಷಿ ಉಟ್ಕೊಟ್ಕೊ
ಯೆ ಚಂದ್ರಮಾ ಸಾಕ್ಷಿ ಉಟ್ಕೊಟ್ಕೊ
ಉಟ್ಕೊಟ್ಕೊ ಬಾರಂಜ್ಯೊ ಯೊ ಗರಾಂತು ಕೋಣಬಾಯ್ ಬಾಣತಿ
ಯೆ ಗರಾಂತು ಕೋಣಬಾಯ್ ಬಾಣತಿ
ಯೆ ಗರಾಂತು ಲಕ್ಷ್ಮಿಬಾಯ್ ಬಾಣಂತಿ ಯೊ ಗರಾಂತು ಲಕ್ಷ್ಮಿಬಾಯ್ ಬಾಣಂತಿ
ತೆಗೆಲ್ ಉಸ್ಕೆರ್ ಉಸ್ಕೊ ಕೆಳತಾ ತೇಜಾ ಜ್ಯೋತ್ ದಿವ್ಯೊ ಜೊಳತಾ
ಅರೇ ಚಂದ್ರೆಮಾ ಮಾಡಾಸಾವ್ಕಿ, ಯಾ ಚಂದ್ರಮಾ ಸಾಕ್ಷಿ ಉಟ್ಕೊಟ್ಕೊ
ಯೆ ಚಂದ್ರಮಾ ಸಾಕ್ಷಿ ಉಟ್ಕೊಟ್ಕೊ
ಉಟ್ಕೊಟ್ಕ್ಯೊ ಬಾರೊಂಜ್ಯೊ ಯಾ ಗರಾಂತು ಕೊಣಾಬಾಯ್ ಬಾಣತಿ
ಯಾಗರಾಂತು ಗಿರ್ಜಬ್ಯೆ ಬಾಣತಿ ಯೆ ಗರಾಂತು ಗಿರ್ಜಬ್ಯೆ ಬಾಣತಿ

ಹೋಳಿ ಪದ್ಯ

ಹೋಳಿರೇ ಬಾಬಾ ಹೋಳಿರೇ
ವರ್ಷಾಕು ಏಕು ಹೋಳಿರೇ
ಕಾಮದಹನ ಹೋಳಿರೇ
ಹೋಳಿರೇ ಬಾಬಾ ಹೋಳಿರೇ

ವರ್ಷಾಕು ಏಕು ಹೋಳಿರೇ
ಏ ವಾಟೇನು ಕೋಣು ಕೋಣು ಗೇಲ್ಲಾರೇ
ಬಾಳಾ ಏ ವಾಟೇನು ಕೋಣು ಕೋಣು ಗೆಲ್ಲಾರೇ
ಏ ವಾಟೇನ್ ಕೃಷ್ಣಾ ಸ್ವಾಮಿ ಗೆಲ್ಲಾರೇ
ಏ ವಾಟೇನ್ ಕೃಷ್ಣಾ ಸ್ವಾಮಿ ಗೆಲ್ಲಾರೇ,
ಉಡುಪಿಚೆ ಕೃಷ್ಣಾಸ್ವಾಮಿ ಕಾಯ್‌ಕರೆಲಾ
ಏಕ್ ಮಣಗಿ ತಾಂದ್ಲು ಹಾಣು ಪಾಯ್ಸ ಕೆಲಾ
ಏಕ್ ಮಣಗಿ ತಾಂದ್ಲು ಹಾಣು ಪಾಯ್ಸ ಕೆಲಾ
(ಅ) ವ್ಹಾ ಹೋಳಿ ಕೆಲಿ (ಕಿಲಿ) ಪೂಜಾ, ಗುಲಾಬಿ ಚಡುವಾ ಮುಕ್ತೇಜಾ
ಹೋಳಿರೇ ಬಾಬಾ ಹೋಳಿರೇ
ವರ್ಷಾಕು ಏಕು ಹೋಳಿರೇ
ಕಾಮದಹನು ಹೋಳಿರೇ

ಹೋಳಿ ಪದ್ಯ

ಬಾಯ್ಲಾಲೆ

ಕನ್ಯಾನು ಕನ್ಯಾನು ತುಮಿ ಕಶಿ ಕಶಿ ನಾಚುಯಾ ಕನಿಯಾನು
ಕನ್ಯಾನು ಕನ್ಯಾನು ತುಮಿ ಕಶಿ ಕಶಿ ನಾಚುಯಾ ಕನಿಯಾನು
ಆಡುಸರಕಿ ನಾಚುಯಾ ಗೋಲು ಗುಮ್ಮತು ಕನಿಯಾನು
ಆಡುಸರರೆ ನಾಚುಯಾ ಗೋಲು ಗುಮ್ಮತು ಕನಿಯಾನು
ಕನಿಯಾನು ಕನಿಯಾನು ತುಮಿ ಕಶಿಕಶಿ ನಾಚುಯಾ ಕನಿಯಾನು
ಪಾಲ್ಗುಣ ಚೈತ್ರು ಕನಿಯಾನು
ವಸಂತು ಪ್ರಕಟಳು ಕನಿಯಾನು
ಕನಿಯಾನು ಕನಿಯಾನು ತುಮಿ ಕಶಿ ಕಶಿ ನಾಚುಯಾ ಕನಿಯಾನು
ಸಂಭ್ರಮು ಸ್ವಾಗತು ಕನಿಯಾನು
ಹೋಳಿ ಪುನವು ಕನಿಯಾನು
ಕೋಲು-ಕೋಲು ಕನಿಯಾನು
ಡೋಲು ಡಮರು ಕನಿಯಾನು
ಕನಿಯಾನು ಕನಿಯಾನು ತುಮಿ ಕಶಿಕಶಿ ನಾಚುಯಾ ಕನಿಯಾನು
ಅಪರಿಮಿತು ಉಲ್ಲಾಸು ಆಯ್‌ಚೋ ದಿವಸು ಕನಿಯಾನು
ವಿದ್ಯಾಚಿ ಬುದ್ಧಿಚಿ ಅತಿಸಂಪನ್ನು ತುಮಿ ಕನಿಯಾನು

ತುಮಿ ಕಶಿಕಶಿ ನಾಚುಯಾ ಕನಿಯಾನು
ಆತ್ಮಿಗೇನು ವಂದನು ನಾಚುತ ನಾಚುತ ಕನಿಯಾನು
ಕನಿಯಾನು ಕನಿಯಾನು ತುಮಿ ಕಶಿಕಶಿ ನಾಚುಯಾ ಕನಿಯಾನು.

ಹೋಳಿ ಪದ್ಯ

ಕುಳುಂಬೆನು, ಕುಳುಂಬೆನು ಆಮಿ ಕಶಿಕಶಿ ನಾಚೆತೆಯೆ ಕುಳುಂಬೆನು...
ಕುಳುಂಬೆನು ಕುಳುಂಬೆನು ಆಮಿ ಕಶಿ ಕಶಿ ನಾಚೆತೆಯೆ ಕಳುಂಬೆನು...
ಆಮಿ ಕಾಟಾಚೆ ಕಂಬಳು ಗೇವುನು ನಾಚುಯಾ ಕಳುಂಬೆನು
ಆಮಿ ಕಾಟಾಚೆ ಕಂಬಳು ಗೇವುನು ನಾಚುಯಾ ಕುಳುಂಬೆನು
ಕುಳುಂಬೆನು ಕುಳುಂಬೆನು ಆಮಿ ಕಶಿ ಕಶಿ ನಾಚತೆಯ ಕುಳುಂಬೆನು
ಕುಳುಂಬೆನು, ಕುಳುಂಬೆನು ಆಮಿ ಹೋಳಾವಚೆ ಒಚುಯಾ ಕುಳುಂಬೆನು
ಕುಳುಂಬೆನು, ಕುಳುಂಬೆನು ಘಾಟಿ ಮುಕಾರು ನಾಚುಯಾ ಕುಳುಂಬೆನು
ಕುಳುಂಬೆನು ಕುಳುಂಬೆನು ಆಮಿ ಕಶಿಕಶಿ ನಾಚುಯಾ ಕಳುಂಬೆನು
ಆಮಿ ಕಾಟಾಚೆ ಕಾಂಬೆಗೇನು ನಾಚುಯಾ ಕುಳುಂಬೆನು.

ಹೋಳಿ ಪದ್ಯ

ಆಂಚಿ ಹೋಳಿ ಪಾನಪಿಕಿ ಹೋಳಿಯೋ ನಾಂಗ್ರಾ
ಹೋಳಿಯೋ ನಾಂಗ್ರಾ
ಆಂಚಿ ಹೋಳಿ ಪಾನಪಿಕಿ ಹೋಳಿಯೋ ನಾಂಗ್ರಾ
ಹೊಳಿಯೋ ನಾಂಗ್ರಾ

*****

ಮಾಳೆಒಯ್ನ್ಲೆ ತಾಂಬ್ಡೆಪಾಟು ರಾವಣಾಲೆ ಸೀತೆನೆಲಾ
ಕೋಣ್ರೆವಾಟು
ಮಾಡಾವೊಯ್ನ್ಲೆ ಚಾನಿಯೆ ತಾಂಬ್ಡೆಪಾಟು ರಾವಣಾನು ಸೀತೆವೊಯ್ನಾ ಕೋಣ್ರೆವಾಟು
ಮಾಡ ಒಯ್ನ್ಲೆ ಚಾನಿಯೆ ತಾಂಬ್ಡೆಪಾಟು ರಾವಣಾನು ಸೀತೆ ವೊಯ್ನ್ಲೆ ಕೊಣ್ರೆ ವಾಟು

*****

ಉಂಚ ಉಂಚು ಮಾಡ್ಯೆರು ಪೀಕ್ಲಾ ಪೊಂಯೆ ಕಾಣಕೋಣಾಚೆ
(ಕಾಸರ ಕೋಡಚೆ) ಬುರ್ಗೇನು ಜೀಕ್ಲಾ ಗೊಂಯೆ
ಉಂಚ ಉಂಚು ಮಾಡ್ಯೆರು ಪೀಕ್ಲೀ ಪೊಂಯೆ ಕಾಸರ ಕೋಡಚೆ
ಬುರ್ಗೇನು ಜೀಕ್ಲಾ ಗೊಂಯೆ

ಸೇಂವಂತೆ – ವೋಗ್ರೈಬಾಯೆ ಹೊಂಯಾಲೆ
ಹಾಂಡಿರಗೋಡಾ ಗೇವುನು ಬಾಳಾ ಸಿಂಪಿಯಾಲೇ
ಸೇಂವಂತೆ ಮಾಗ್ಯೆಬಾಯೊ ಹೊಂಯಾಲೆ

*****

ಹಾಂಡಿರ ಗೋಡಾ ಗೇವುನು ಬಾಳು
ತೆಂವಂತೆವೆ ಗಣಾಯಾಮಿ ಗಾಂತಿಯಾಮಿ
ತೆಂವಂತೆವೆ ಗಣಾಯಾಮಿ ಗಾಂತ್ಯೆಯಾಲ
ಪುಲಾಚೆಂಡು ಗೇವುಬಾಯೆ ನಾಚಯಾಲೆ
ಪುಲಾಚೆಂಡು ಗೇವುಬಾಯೆ ನಾಚಯಾಲೆ
ಶೀರ್‍ರ
ಉಪ್ಪುಲಮಾಳೆ ಬಾಯೆ ತಾಳ್ಯೆರು
ಬಾಯೆಲೆ ಗೋ (ಪೋವ್) ಯೇತ್ತಾ ಮಾಳ್ಯೆರು

*****

ಕಾಸರಕೋಡಚೆ ಏಳಿ ಮುಳ್ಕಭಾಜುನ ಪೋಳಿ
ಭಾಜ್‌ಭಾಜುನ್ ಮಿಂಡಾದಿತ್ತಾ ಗೋ (ಘೋವ್) ಚೇತಾ ದೊಳೆ
ಕಾಸರಕೋಡಚೆ ಏಳಿ ಮುಳ್ಳಭಾಜುನ್ ಪೋಳಿ
ಭಾಜ್‌ಭಾಜುನ್ ಮಿಂಡಾದಿತ್ತಾ ಗೋಚೇತಾ ದೊಳೆ ಡೂರ್‍ರ

*****

ಡೊಂಗೋರು ಫೊಡುನು ಬಾಳಾ ರಸ್ತಾಕೇಲಾ
ತೇರಸ್ತೇರ ವೋಡುನಿ ವೋಟರ ಗೆಲಾ
ಡೋಂಗೋರು ಫೊಡುನು ಬಾಳಾ ರಸ್ತಾಕೇಲಾ
ತೇರಸ್ತೆ ವೊಡನಿ ವೋಟರ ಗೆಲಾ

ಶಿಗ್ಮೆ ಪದ್ಯ

ಅಜ್ಜಾನು ದೆಕ್ಕೆಲೆ ಕೇಳು ದೆಕ್ಕೋನು ಸೂಡಾಯರೇ
ತುಣಯಚೆ ಕೇಳುರೆ ಅಮ್ಮಿ ದೆಕ್ಕೋನು ಸೂಡಾಯರೇ
ಸಿಗ್ಮೊ ಎಯ್ಲೊನಾ ಅಮ್ಮಾ ಕಿತ್ಲೆಚು ಕುಶಿರೆ
ತುಣಯಚೆ ಕೇಳುರೆ ಕೆಳಾಕು ಬಾರಿ ಕುಶಿರೆ
ಆಮೇಲೆ ಹೋಳಿರೇ ಎಯ್ಲೊನಾ ಕಿತ್ಲೆಚು ಕುಶಿರೆ
ವಾಂಚುಚು ವೀಸುರೆ ಅಮ್ಮಾ ನೀದುಚು ಎಯ್ನಾರೆ

ರಾತು ದೀವುರೇ ಆಮ್ಮಿ ಕೆಳಾತು ರೊಬ್ಬಾಯಶಿ
ನಾಚಾಲು ಉಡ್ಡಾತು ಆಮ್ಮಿ ಕೇಳಾತು ರೊಬ್ಬಾಯರೇ
ಸುರ್ವೆ ರಾತ್ರಿಕು ಆಮ್ಮಿ ನಾರ್ಲುಚು ಗಾಲ್ತಾಯಾರೇ
ಪಾಂಚಗಾರ ಮಾತೊರು ಆಮ್ಮಿ ತೇ ದಿವ್ಯ ನಾಚ್ತಾಯರೇ
ತೇ ದಿವ್ಯತಾನುರೆ ಆಮ್ಮಿ ನಾಚುರೆ ಸುರಜ್ಜಾತ್ತಾ
ರಾತಿಕು ಮಾತೋರು ಬಾಯ್ಲುಲೇ ದಾಲೋರು ಸುರಜಾತ್ತಾ
ಹೇರ ದೀವ್ಸ ತಾನುರೆ ಆಮ್ಮಿ ಏಕೇಕು ವಾಡೇಕು
ನಾಚುತು ಓಯ್ತುಯರೆ ಆಮ್ಮಿ ನಾಚಾತು ಓಯ್ತುಯರೆ
ಚಾರನೆ ದಿವ್ಸಕು ಆಮ್ಮಿ ಹೋಳೋಳಿ ಕರ್ತಾಯರೇ
ಪಾಂಚವೇ ದಿವ್ಸಕು ಆಮ್ಮಿ ಪೊರಾಬು ಕರ್ತಾಯರೇ
ನಾಕ್ಕಾಳಿ ತಾನುರೆ ಆಮ್ಮಿ ರಂಗುಚು ಗಾಲ್ತಾಯರೇ
ಕೋಣಚು ಎಯ್ಲೊನು ತೆಕ್ಕ ರಂಗುಚು ಗಾಲ್ತಾಯರೇ
ತುಣಯಚೆ ಕೇಳುರೆ ಆನಿ ಗಮ್ಮುಚೆ ಕೇಳಾರೆ
ತೇ ಕೇಳು ಪೊಲೋಕು ದೋನು ದೊಳೊ ಪಾವ್ನರೇ

ಶಿಗ್ಮೆ ಪದ್ಯ

ದರ್ತಿ ಮಹಾಮ್ಮಾಯಕು ಆಮ್ಮಿ ರಾಮು ರಾಮು ಕರಚೇಗಾ
ತಳಾನೆ ಮಹಾಮ್ಮಾಯಕು ಆಮ್ಮಿ ರಾಮು ರಾಮು ಕರಚೇಗಾ
ರಾಮು ರಾಮು ಮ್ಹಣಾರೆ ಆಮ್ಮಿ ನಾಚುಕು ಲಾಗಲೆಗಾ
ನಾಚುನು ನಾಚುನು ಆಮ್ಮಿ ಹೈರಾಣು ಪಾವಲೇಗಾ
ರಾಯಿಲೆ ಸಾಟೇನು ಆಮ್ಮಿ ನಾಚಾಕು ಲಾಗಲೇಗಾ
ಸಿಗಮೆ ಸಾಟೇನು ಬಾಬಾ ನಾಚಾಕು ಲಾಗಲೇಗಾ
ಪುಲ್ಲಾ ಮಾಳ ಪುಲ್ಲಮಾಳ ತಾಳಿಯೇರು
ಆನಿ ಆರ್ದೆರಾತ್ರಿರ ಎತ್ತಾ ಚೊಡ್ಡಾ ಮಾಳಿಯೇರು
ನಾಚಾನು ನಾಚಾನು ಆಮ್ಮಿ ಹೈರಾಣಿ ಪಾವಲೇಗಾ
ಹೇ ಮಾಲೇ ಚೊಡ್ಡಾ ಸೆವಂತೆ ಪುಲೇ
ಹೇ ಮಾಲೇ ಚೊಡ್ಡಾ ಆಬುಲೆ ಪುಲೇ
ಆಬುಲೆ ಪುಲ್ಲಾಚಾ ಪುರ್ರೊಳು ಗೆವುನು ನಾಚೋ
ಆಮ್ಮಿ ಆಬುಲೆ ಪುಲಾಚೆ ಪೊರ್ರೊಳು ಗೆವುನೊ ನಾಜೊ

ಹಳದಿ ಪಾನಿರೆ ಗೇವುನು ನಾಚಾಕುಲಾಗೋ
ಆಮ್ಮಿ ಗುಲಾಬಿ ಪಾನಿರೆ ಗೆವುನು ಮಾರುಕುಲಾಗೋ
ಹೇ ಮಾಲೆ ಚೊಡ್ವಾ ಮಾಗೆರೆ ಫುಲೆ
ಹೇ ಮಾಲೆ ಚೊಡ್ವಾ ಸೇವಂತೆ ಫುಲೆ
ಆನಿ ಒಜುರೆ ಮಾಣಕಾ ಕಲೇ ಅರತಿ
ಆನಿ ಅಂನಾತು ಮಾಯಿ ಅರತಿಗೆ ಮಾಯಿ
ಅನಾಂತು ಹಾಡು ಮಾಯಿ ಅರತಿಗೆ ಹಾತಾಂತು
ಆನಿ ಪೆಟೇಲು ತಾಂಡ್ಲನು ಈಡೋದಿರೋ
ಹತೋ ದಿಲ್ಲೋ ಗೆಲೇಗಾ.

ಶ್ರಾವಣ ಕುಮಾರ

ಪಾಂಯೇನ್ ಪೆಂದಲೋ ಜಾತಕದೋಳೇನು ಯಾಂದಲೋ ಜಾತಕ ದೋಳೇನು ಯೊಂದುಳೋ
ಯಾಂದೋಳೋಚೆ ಪಟಿರ್ ಬಾಳು ಶ್ರಾವಣು ಜನ್ಮಾಲೋರೆ ಬಾಳು ಶ್ರವಣು ಜನ್ಮಾಲೋ
ಕಾಶೀಚೆ ಯಾತ್ರೇಕ್ ಪುತ್ರು ಆಮಿರ್ ಜಾವಾಂಚೆರೆ ಪುತ್ರು ಆಮಿರೆ ಜಾವುಂಚೆ
ಶ್ರಾವಣು ಪುತ್ರುರೆ ಮಣ್ಣಿ ಒಪ್ಪಿಗ ಜಾಯಾಲಾಗ ಶ್ರವಣು ಒಪ್ಪಿಗ ಜಾಯಾಲಾ
ಖಾಂದಾ ಮಚ್ಚ ಗೇಂವ್ನು ಶ್ರಾವಣು ಚಲಾಕು ಲಾಗಾಲೊ ಶ್ರಮಣು ಚಲಾಕು ಲಾಗಾಲೋ
ತೊರವೇನು ಅಡವೇನು ಶ್ರಾವಣು ಚಲಾಕು ಲಾಗಲೋ ಶ್ರಾವಣು ಚಲಾಕು ಲಾಗಲೋ
ಚಾಂದುಕಿ ರುಕಶಕು ಸೊದೂಕು ಲಾಗಲೋ ಶ್ರಾವಣು ಸೊದುಕು ಲಾಗಲೋ
ಚಾಂದುಣಿ ರುಕುಶಕು ಶ್ರಾವಣು ಮಚ್ಚುರೆ ಮಾರಾಲಾ ಶ್ರಾವಣು ಮಚ್ಚುರೆ ಮಾರಾಲಾ
ತೀನೆ ಏಕುಕಡೇಗಾ ರಕ್ಷಚಿ ಕರುಕು ಲಾಗಾಲಾ ಶ್ರಮಣು ಕರಕು ಲಾಗಾಲಾ
ಮದಲೆ ತುಕಡೇಚೆ ರಕ್ಷಚೆ ಖಂದಾಶಿ ಮಾರಾಲಾ ಶ್ರಾವಣು ಬಂದಾಶಿ ಮಾರಾಲಾ
ತೊರವೇಯಿ ತುಕಡೇಚೆ ಶ್ರಾವಣಿ ಕಾವೊಡು ಜೊಡಾಲಾ ಶ್ರವಣು ಕಾವೊಡು ಜೊಡಾಲಾ
ಉಜೇನ್ ಬಾಜುನ್ ಯೆತಾ ಮಾತಶಿ ತಯೆಲಾ ಶ್ರಾವಣು ಮಾತಶಿ ತಯೇಲಾ
ದಾಯೇನು ಬಾಜುನ್ ಯೆತಾ ಬಾವಶಿ ತಯೆಲಾ ಶ್ರಾವಣು ಬಾವಶಿ ತಯೆಲೋ
ಸೊಸೂರೆ ಜಾಲಾರು ಬಾಪಾ ಯಾದಾಯಿ ಕರೂಚೆ ಗಾ ಬಾಪಾ ಯಾದಾಯಿ ಕರೂಚೆ
ತಿತಿಲ್ಯಾನು ಸಾಂಗಾನು ಕಾವೊಡು ಖಾಂದಶಿ ಮಾರಾಲಾ ಕಾವೊಡು ಖಾಂದಶಿ ಮಾರಾಲಾ
ಕಾಳೀಚೆ ಯಾತ್ರೇಕ್ ಶ್ರಾವಣು ಗೇಂವ್ನುಚ್ ಚಾಲೋಲಾ ಮಾಯಿ, ಬಾಪಾಕು ಗೇವ್ನು ಚಾಲಾಲೋ
ತೊರವೇನು ಅಡುವೆಚೆ ಶ್ರಾವಣು ಗೇಂವ್ನುಚ್ ಚಾಲಾಲೋ ಶ್ರಾವಣು ಗೇಂವ್ನುಚ್ ಚಾಲಾಲೋ
ತೊರವೇನು ಅಡವೆಚೆ ಮಧ್ಯ ಸೊಸುರೆ ಜಾಯಲಾ ಯಾಂದೊಳೊಕು, ಸೊಸುರೆ ಜಾಯಲಾ

ಶ್ರಾವಣು ಪುತ್ರೋಚೆ ಜಾವುಳು ಬೋಲಕು ಲಾಗಾಲಾ ಯಾಂದೊಳು ಬೋಲಕು ಲಾಗಾಲಾ
ಭಾರೀನ್ ಸೊಸೂರೆ ಪುತ್ರ ಮಲಾಮು ಜಾವಾಂಚೇರೆ ಪುತ್ರು ಹಾಡೋನ್ ದೀವುಂಚೆ
ತಿತಿಲ್ಯಾನು ಆಯ್ಕೊನು ಕಾವುಡೋ ಧರಲೆರ್ ತೆಂಕಲಾ ಶ್ರಾವಣು ಧರಲೆರ್ ತೆಂಕಲಾ
ಹಾತ್ ಕುಂಡಲಿ ಗೇಂವ್ನ ಶ್ರಾವಣು ಪಣೆಯೆಶಿ ಚಾಲಾಲೋ ಶ್ರಾವಣು ಪಣೆಯೆಶಿ ಚಾಲಾಲೋ
ತೀನೋಯಿ ಘುರ್ತ್ಯೋಮು ಗಂಗಾ ನ್ಹಂಯಿರೆ ಬೆಟಾಲಾ ಪುತ್ರಾಕು ನ್ಹಂಯಿರೆ ಬೆಟಾಲಾ
ದಶರಥು ರಾಯೇಗಾ ಮಣ್ಣೆ ತಪಾಶ್ಯಾಕು ಬೈಸಾಲಾ ದಶರಥು ತಪಾಶ್ಯಾಕು ಬೈಸಾಲಾ
ಬಾರಾರೆ ವರ್ಷಾಗೆ ದಶರಥು ತಪಾಶ್ಯಾಕು ಬೈಸಾಲಾ ದಶರಥು ತಪಾಸಾಕು ಬೈಸಾಲಾ
ಮಿರ್ಗಾ ಪಾನಿ ವೇತ ಬೆಲೂನು ತಪಸಾಕು ಬೈಸಾಲಾ ದಶರಥು ತಪಸಾಕು ಬೈಸಾಲಾ
ಶ್ರಾವಣು ಪುತ್ರೂಗ ಮ್ಹಣ್ಣೆ ಪಣೆಯೆಶಿ ಚಾಲಾಲಾರೆ ಪುತ್ರು ಪಣೆಯೆಶಿ ಚಾಲಾಲೋ
ಹಾತ್ ಕುಂಡಳಿ ಗೇಂವ್ನ ಶ್ರಾವಣು ಬೊರೂಕು ಲಾಗಾಲಾ ಶ್ರಾವಣು ಬೊರುಕ್ ಲಾಗಾಲಾ
ಬುಡು ಬುಡು ಶಬ್ದೂಗ ದಶರಥು ಕಾನಾನು ಆಯ್ಕೊಲೋ ದಶರಥು ಕನಾನು ಆಯ್ಕಾಲೊ
ಮಿರ್ಗಾ ಪಾನಿ ಪೀತ ಬೊಲೊನು ಬಾಣ್ ಪರ್ವ ಕೆಲ್ರೋರೆ ದಶರಥ ಬಾಣ್ ಪರ್ವಕೆಲೊರೆ
ತೊಂವಯಿ ಬಾಣ್‌ಗಾ ಶ್ರಾವಣಕು ಉದ್ದೆಶಿ ಬೆಟಾಲಾ ಪುತ್ರಾಕು ಉದ್ದೆಶಿ ಬೆಟಾಲಾ
ರಾಮು ರಾಮು ಬೊಲೋನು ಧರತೀರ್ ಪೊಡಾಲೋ ಶ್ರಾವಣು ಧರ್‌ತಿರ್ ಪೊಡಾಲೋ
ರಾಮ್ ರಾಮ್ ಶಬ್ದಾಗಾ ದಶರಥಾ ಕಾನನ್ ಆಯ್ಕಾಲೋಗ ದಶರಥ ಕಾನನ್ ಆಯ್ಕಾಲೋ
ತಪಸ್ಸಾನು ಸೋಡಾನುದಸರಥ ಧಾಂವುನ್ ಯೆಯೋಲಾಗ ದಶರಥ ಧಾವುನ್ ಯೇಯೊಲಾ
ಶ್ರಾವಣು ಪುತ್ರಾಕ್ ಯೆತ್ತಾ ಉಕ್ಕೋನು ಗೆಯೋಲಾಗ ದಶರಥ್ ಉಕ್ಕೋನು ಗೆಯೋಲಾ
ಭಾರೀನ್ ದುಖಾಗ ದಶರಥ ಕರೂಕ್ ಲಾಗಾಲಾಗಾ ದಶರಥ ಕರೂಕ್ ಲಾಗಾಲಾ
ಶ್ರವಣು ಪುತ್ತೂಚೆ ಜೇಮಳೊ ಬೊಲುಕ್ ಲಾಗಾಲಾಗಾ ದಶರಥ ಬೊಲುಕ್ ಲಾಗಾಲಾ
ಕಂಚೇನ್ ಮಾರ್ಗಾನ್ ಪುತುರು ಖಾಂಯಿರೆ ಚಾಲಾಲಾರೆ ಪುತುರು ಖಾಂಯಿರೆ ಚಾಲಾಲಾ
ಕಾಳೀಚೆ ಯಾತ್ರೇಕು ಆಜಾ ಆಮಿಗಾ ಚಾಲಾಲಾಗ ಆಜಾ ಆಮಿಶ್ ಚಾಲಾಲಾ
ತೊರವೇಚೆ ಅಡವೇಚೆ ಮದಿ ಮಾಯಿಬಾಬ್ ಆಯೀಗಾ ಅಜ್‌ಮಾಯಿ ಬಾಪ್ ಆಯೀಗ
ಎಕಾಯಿ ತೊಲೇಗಾ ಗಂಗಾ ಹೊರಾನು ದಿವಾಂಚೇಗಾ ಅಜಾ ಹೊರಾನು ದಿವಾಂಚೆ
ಜಾಬಾಯಿ ನಾಸ್ತಾನು ಗಂಗಾ ಹೊರಾನು ದಿವಾಂಚೇಗ ಅಜಾ ಹೊರಾನು ದಿವಾಂಚೆ
ಜಾಬಾಯಿ ಕರ್ಲಾರ ಬಾಪಾ ಶರಾಪು ಸೊಡ್ತೋಲೋಗ ರಾಜಾ ಶರಾಪು ಸುಡ್ತೋಲೋ
ಭಾರೀನ್ ಶೋಕಾಗ ದಶರಥ್ ಕರೂಕ ಲಾಗಾಲಾಗಾ ದಶರಥ ಕರೂಕ್ ಲಾಗಾಲಾ
ಬಾಗಾರೆ ವರ್ಷಾರೆ ಮೀಯಾ ತಪಸಾಕು ಭೈಸಾಲೇರೆ ಪುತುರು ತಪಸಾಕು ಬೈಸಲಾ
ಮಿರ್ಗಾ ಪಾನಿ ಪೀತ ಬೊಲೂನು ಬಾಣ್ ಪರ್ವ ಕೆಲೋರೆ ಪುತುರು ಬಾಣ್ ಪರ್ವ ಕೆಲೋರೆ
ರಾಮಾಯಿ ಬಾಣಾನು ಮಿಯಾ ಮೋಕ್ಷಾಕು ಪಾವತಾಗ ಅಜ್ ಮೋಕ್ಷಾಕು ಪಾವತಾಗ
ರಾಮಾಯಿ ಬಾಣುಕಿ ಮಿಯಾ ಕಾಡೂನು ಸೋಡಿನುರೆ ಪುತುರು ಕಾಡೂನು ಸೋಡೀನು

ಕಲ್ಲೆಯಿ ನಾಸ್ತಾನು ಬಾಣು ಕಾಡೂನು ಸೋಡಾಚೇಗ ಅಜಾ ಕಾಡೂನು ಸೋಡಾಂಚೆ
ರಾಮಾಯಿ ಬಾಣಾಚೆ ಕಲ್ಲೆಯಿ ನ್ಹಯಿರೆ ಜಾವಾಂಚೆಗೆ ಪುತುರು ನ್ಹಯಿರೆ ಜಾವಾಂಚೆ
ರಾಮಾಯಿ ಬಾಣಾಚೆ ಕಲ್ಲೆಯಿ ಪಾಂಯೆಶಿ ತಂಯೇನುರೆ ಪುತುರು ಪಾಂಯಶಿ ತಂಯೇನು
ಗಾಂವ್ಕೆನ್ ಚಾಮ್ರಾಕು ಮಿಯಾ ಚಡೆಲೆ ಕಶಿ ದಿಂವ್ರು ಗಾ ಅಜಾ ಚಡೆತಿ ಕಶಿ ದಿಂವ್ರು
ರಾಮಾಯಿ ಬಾಣಾಚೆ ಕಲ್ಲೆಯಿ ಮತ್ತೆಶಿ ಥಯೀನರೆ ಪುತುರು ಮತ್ತೆಶಿ ಥಯೀನ
ತಿತ್‌ಲ್ಯಾನು ಸಾಂಗೋನ್ ಶ್ರವಣು ಪ್ರಾಣಗೆ ಸೊಡಾಲಾಗ ಶ್ರವಣು ಪ್ರಾಣ್ ಸೊಡಾಲಾ
ಗಂಧಹಿ ಅಕ್ಷತೆ ಗಾಲೋನ್ ಜೊಳೋನು ಸೊಡಲಾಗ ದಶರಥು ಜೊಳೋನು ಸೊಡಾಲಾ
ಹಾತ್ ಕುಂಡ್ಕಳಿ ಗೇವ್ನು ದಶರಥ ಚಲಾಕು ಲಾಗಾಲಾಗಾ ದಶರಥು ಚಲಾಕು ಲಾಗಾಲಾ
ಜಾಬಾಯಿ ನಾಸ್ತಾನು ಕಲ್ಲಾರ್ ಗಂಗಾ ಮಿಯಾನು ಗೇಂಯಾನೊರೆ ಪುತುರು ಮಿಯಾನು ಗೇಂಯಾನು
ನ್ಹಯಿನು ಜಾಲಾರು ತುಲಾ ಶರಾಪು ಸೊಡೇನೊರೆ ಪುತುರು ಶರಾಪು ಸೊಡೇನು
ದಶರಥು ರಾಯೆಗಾ ಮ್ಹಣ್ಟೆ ಮನಾತು ಭಸ್ಕಲೊಗ ದಶರಥು ಮನಾತು ಭಸ್ಕಲೋ
ಬಾರಾರೆ ವರುಷಾಗ ಮಿಯಾ ತಪಸಾಕು ಭೈಸಾಲಾಗ ದೇವ ತಪಾಸಾಕು ಬೈಸಾಲಾ
ಮಿಗ್ರ್ಯಾ ಪಾನಿ ಪೀತ ಬೋಲುನು ಬಾಣ್ ಪರ್ವ ಕೆಲೋಗಾ ಗುರು ಬಾಣ್ ಪರ್ವ ಕೆಲೋ
ತೊವೊಯಿ ಬಾಣಾನು ಶ್ರಮಣಕು ಉದ್ದೇಶಿ ಬೆಟಲಾಗ ಶ್ರವಣಕು ಉದ್ದೆಶಿ ಬೆಟಾಲಾ
ರಾಮಾಯಿ ಬಾಣಾನು ಶ್ರವಣ ಮೋಕ್ಷಾಕು ಪಾವಾಲಾಗ ಶ್ರಮಣಕು ಮೋಕ್ಷಾಕು ಪಾವಲಾಗ
ಭಾರೀನ್ ದುಖ್‌ಗಾ ಯಾಂದೊಳು ಕರುಕ ಲಾಗಲಾಗ ದೇವ್ರು ಕರೂಕು ಲಾಗಾಲಾ
ದಶರಥು ರಾಯಕು ಯಾಂದೊಳೊ ಶರಾಪ್ರ ಮರಾಲಾಗೆ ಯೊಂದೊಳೊ ಶರಾಪ್ರ ಮಾರಾಲಾ
ಪುತ್ರಾ ಶೋಕ್ ಜಾಲಾರ್ ತುಲಾ ಪುತ್ರಶೋಕ್ ಲಾಗಲಾಗ ತುಲಾ ಪುತ್ರ ಶೋಕ್ ಲಾಗಲಾ
ತಿತ್‌ಲ್ಯಾನು ಸಾಂಗೊನ್ ಯಾಂದಳೋ ಪ್ರಾಣ್ ಸೊಡಾಲಾಗ ಯಾಂದೊಳೋ ಪ್ರಾಣ್ ಸೋಡಾಲ್ಯಾ
ದಶರಥು ರಾಯುಗಾ ಮ್ಹಣ್ಟೆ ಧಸ್ಮಾಲೋಗ ದಶರಥು ಮನಾತ್ ಧನ್ಮಾಲೋ
ಗಂಧಯಿ ಅಕ್ಷತೆ ಗಾಲೂನು ಜೊಳೂನು ಸೊಟಾಲೋಗ ದಶರಥು ಜೊಳೂನು ಸೂಟಾಲೋ
ಜೊಳೊನು ಸೂಟಾನೂ ದಶರಥು ದಾಲಹಿ ಮಾರಾಲಾಗ ದಶರಥು ದಾವಹಿ ಮಾರಾಲಾ

ಸ್ಯೆಂವರ್

ಮ್ಯೆದಾನ್ ಜಗೇರ್ ಏಕ್ ರಂಗಗಾ ಮಾಂಡಾಲಾಗ ದೇವ ರಂಗುಗಾ ಮಾಂಡಾಲಾ
ಸಾತ್ ದಿವಸ್ ಸಾತ್ ಘರಾಂತ್ ರಂಗಗಾ ಮಾಂಡಾಲಾಗ ದೇವ ರಂಗಗಾ ಮಾಂಡಾಲಾ
ತಾಳಾನು ಮರದಂಗಸಾರೆ ಅನಂದ ಸೂಟ್ಯ ಲಾಗ ದೇವಾ ಅನಂದ ಸೂಟ್ಯಲ
ತಿತೆಸ್ತ್ ಕೋಟಿಗಾದೇವ ನಾಚುಕು ಲಾಗಾಗು ದೇವಾ ನ್ಯಾಚಾಕು ಲಾಗಲಾ
ನಾಚಾನ್ ಉಡಾನ್ ದೇವ ಹೈರಾಣ್ ಪಾವಾಲಾಗ ದೇವಾ ಹೈರಾಣ್ ಪಾವಾಲಾ
ವಿಶ್ವಾಮಿತ್ರ ಗುರುಗಾ ಮಣ್ಟೆ ತಪಸ್‌ಕು ಬೈಸಾಲಾಗ ಗುರು ತಪಸಾಕು ಬೈಸಾಲಾ

ತಪಸಾಕು ಸೊಡುನು ಗುರು ಬಗುಕ್ ಲಾಗಾಲಾಗ ದೇವ ಭಗುಂಕು ಲಾಗಲಾ
ಹಾಥಾನು ಹಾತಿಕ ಧರನು ನಾಚುಕು ಲಾಗಲಾಗ ಗುರು ನಾಚಕು ಲಾಗಲಾ
ನಾಚಾನು ಉಡಾನ್ ಗುರು ಹೈರಾಣ್ ಪಾವಲಾಗ ಗುರು ಹೈರಾಣ್ ಪಾವಾಲಾ
ಆಂಗಾಡೆ ಗಾಮೂಗ ಗುರುಲೆ ನಿದೇಮ್ ಜಾಯಲಾಗ ದೇವ ನಿದೇಮ್ ಜಾಯಲಾ
ಕೋಣಾನು ಸಾಟಿಗ ದಶರಥ ರಂಗಗಾ ಮಾಂಡಾಲಾಗ ದಶರಥ ರಂಗಗ ಮಾಂಡಾಲಾ
ಪುತ್ರೂನ್ ಸಾಟಿಗಾ ಮಿಯ ರಂಗಗಾ ಮಾಂಡಾಲಾಗ ಗುರು ರಂಗಗ ಮಾಂಡಾಲಾ
ಪುತ್ರೂನ್ ದಿಲಾರ್ ಮಾಲಾ ಕಾಯಕ್ ದಿತೋಲೋಗ ದಶರಥ ಕಾಯಕ ದಿತೋಲೋ
ಧನ್ಯಾನು ದಿರುವ್ಯಾಗ ಬಾಂಡರು ಉಚೇತ್ ದಿಯೇನ್‌ಗ ಗುರು ಉಚೇತ ದಿಯೇನ್
ಧನ್ಯಾನು ದಿರುವ್ಯಾಗ ಬಾಂಡರು ನಕೋಗ ಬೋಲೋಲಾಗ ಗುರು ನಕೋಗ ಬೋಲೋಲಾ
ಪೂಡೇನು ಜಾಲೇಲೆ ಚೀಂಚು ಮಲಾಮು ದಿವಾಂಚೆಗ ದಶರಥ ಮಲಾಮು ದಿವಾಂಚೆ
ದಶರಥ ರಾಯುಗ ಮುಣ್ಣಿ ಒಪ್ಪಿಗ ಜಾಯಾಲಾಗ ರಾಯ ಒಪ್ಪಿಗ ಜಾಯಲಾ
ಸೊವಾಯಿ ಯಂಬಾಗ ಗುರು ದೇವುಕ್ ಲಾಗಲಾಗ ದೇವು ದೇವುರ್ ಲಾಗಲಾ
ದಶರಥ ರಾಯಿಲೆ ಹಾತಾರ್ ದೇವುಕ್ ಲಾಗಲಾಗ್ ಗುರು ದೇವುಕ್ ಲಾಗಲಾ
ತೀನೇಯ ತುರುತ್ಯಾಗ ಕರುನ್ ಲೆಗಾಕ್ ದೇವುಂಚೇಗ ದಶರಥ ಲೆಗಾಕ್ ದೇವುಂಚೆ
ಸೋವಾಯಿ ಯಂಬೋಗ ದೇವುನ್ ಚಲಾಕ್ ಲಾಗಲಾಗ ದಶರಥ ಚಲಾಕ್ ಲಾಗಲಾ
ಏಪುಲೆ ಗರೀರ ದಶರ ಯೇವ್ನುಚ್ ನಾಚಲಾಗ ಯಂಬಗ ಯೇವ್ನುಚ್ ನಾಚಲಾ
ತೀನೇಯ ತುನತ್ಯಾಗ ಯಂಬಚೆ ಕರೂಕ್ ಲಾಗಲಾಗ ದೇವ ಕರೂಕ ಲಾಗಾಲಾ
ಕೈಕೇಯಿ ಕೌಸಲ್ಯ ಸಮಿತ್ರೆಕ್ ವಾಂಟೂನ್ ದಿಯೇಲಾಗ ಯಂಬಗ ಬಾಂಟೂನ ದಿಯೇಲಾ
ಕೈಕೇನ್ ಕೌಸಲ್ಯ ಸುಮಿತ್ರಾ ಗರ್ಭನು ದರಲಾಗ ನಾರಿ ಗರ್ಭನು ದರಾಲಾ
ರಾಮು ಲಕ್ಷ್ಮಣುಗ ವೀರು ಜನ್ಮಾಕ್ ಯೇಯೋಲಾಗ ವೀರು ಜನ್ಮಾಕ್ ಯೇಯೋಲಾ
ಶರತಾನು ಭರತುಗ ಪುತುರು ಜನ್ಮಾಕ್ ಯೇಯೋಲಾಗ ಪುತುರು ಜನ್ಮಾಕ್ ಯೇಯೋಲಾ
ವಿಶ್ವಾಮಿತ್ರ ಗುರೂಕ್ ಮುಣ್ಚಿ ಖಬರ್ ಪಾವಾಲಾಗ ಗುರೂಕು ಖಬರ್ ಪಾವಾಲಾ
ತಪಸ್ಯಾನು ಸೋಡೂನು ಗುರು ಧಾಂವೆಯಿ ಮಾರಾಲಾಗ ಗುರು ಧಾಂವಯಿ ಮಾರಾಲಾ
ದಶರಥ ರಾಯಾಲೆ ಜಾವಣ್ ಬಲೂಕು ಲಾಗಾಲಾಗ ಗುರು ಬಲೂಕು ಲಾಗಾಲಾ
ದೀಲೆಲೆ ಗೋಷ್ಟಿಕು ಕಾಯಿತು ಜನ್ಮಾಲೋ ದಶರಥ ಕಾಯಿತು ಜನ್ಮಾಲೋ
ದಶರಥ ರಾಯುಗ ಮುಣ್ಚೆ ಮನಾಕ್ ದಸ್ಕಾಲೋ ದಶರಥ ಮನಾತ್ ದಸ್ಕಾಲೊ
ಶರತಾನು ಭರತುಗ ವೀರಕ್ ಭಾಯರಾಚೆ ಹಾಡಾಲಾಗ ದಶರಥ ಭಾಯರಾಚೆ ಹಾಡಲಾ
ವಿಶ್ವಾಮಿತ್ರ ಗೂರೂಲೆ ಹಾತೇರ ದಿವೋಕು ಲಾಗಾಲಾಗ ದಶರಥ ದಿವೋಕು ಲಾಗಾಲಾ
ಶರತಾನು ಭರತೂಗ ವೀರಕ್ ಗೇವ್ನುಚು ನಾಚಾಲಾಗ ಗುರು ಗೇವ್ನುಚು ನಾಚಾಲಾ
ಭಾರೀನ್ ಹೂಡಾಗ ಪರ್ವತು ಚಡಾಕು ಲಾಗಲಾಗ ಗುರು ಚಡಾಕು ಲಾಗಲಾ

ಉಜೆನ್ ಮಾರ್ಗ್ಗಾನು ಪುತುರು ವಾಗ್ ಆನಿ ಸಿಂಹ ಹಾಯಿರೆ ಪುತುರು ವಾಗ್ ಆನಿ ಸಿಂಹ ಹಾಯಿರೆ
ದಾಯೇನ್ ಮಾರ್ಗ್ಗಾರ್ ಪುತುರು ಕಂಟೆ ಗೊಂಚೆ ಹಾಯಿರೆ ಪುತುರು ಕಂಟೆ ಗೊಂಟೆ ಹಾಯಿರೆ
ಮದಲ್ಯಾನು ಮಾರ್ಗಾನು ಪುತುರು ತಾಟಕಿ ಬೈಸಾಲಾರೆ ಪುತುರು ತಾಟಕಿ ಬೈಸಾಲಾ
ಕರಿಚೇನು ಮಾರ್ಗಾನು ಪುತುರು ಆಮಿಗ ಜಾವುಂಚೇಗ ಪುತುರು ಆಮೀಗೆ ಜಾವುಂಚೆ
ದಾಯೇನು ಮಾರ್ಗಾನು ಅಜಾ ಆಮಿಗ ಜಾವುಂಚೇಗ ಅಜಾ ಆಮಿಗ ಜಾವುಂಚೆ
ನಾಪಾಂಶು ಪುತ್ರೂರೆ ತುಮ್ಮಿ ಬೋಲೂಕು ಲಾಗಲಾಗ ಗುರು ಬೋಲುಕು ಲಾಗಾಲಾ
ಶರತಾನು ಭರತೂಗ ಪುತ್ರೂರು ವಾಪಾಸು ಹಾಡಲಾಗ ಗುರು ವಾಪಾಸು ಹಾಡಾಲಾ
ದಶರಥ ರಾಯೀಲೆ ಹಾತಾರ್ ದಿವೋಕ್ ಲಾಗಲಾಗ ಗುರು ದಿವೋಕ ಲಾಗಲಾ
ದಶರಥ ರಾಯೀಲೆ ಹಾತಾರ್ ದಿವೋಕ್ ಲಾಗಲಾಗ ಗುರು ದಿವೋಕ ಲಾಗಲಾ
ದಶರಥ ರಾಯೀಲೆ ಜಾವಣ್ ಬೋರೂಕ್ ಲಾಗಾಲಾಗಾ ಗುರು ಬೋರುಚ್ ಲಾಗಾಲಾ
ಪೂಡೇನ್ ಜಾಲೇಲೆ ಪುತುರು ಮಲಾಯಿ ದಿವಾಂಚೇಗ ದಶರಥ ಮಲಾಮು ದಿವಾಂಚೆ
ನ ಹೀನು ಜಾಲಾರು ಕುಲಾ ಶರಾಪ್ ಮಾರೆನಾಗ ದಶರಥ ಶರಾಫ್ ಮಾರೇನ
ದಶರಥ ರಾಮೂಗಾ ಮುಣ್ಚೆ ಮನಾಕು ಭೈಸ್ಯಾಲಾಗರಾಯ ಮನಾಕು ಭೈಸ್ಯಾಲಾ
ಭಾರೀನು ದುಖಾಗ ದಶರಥ ಕರೂಕು ಲಾಗಾಲಾಗ ದಶರಥ ಕರೂಕು ಲಾಗಾಲಾ
ರಾಮು ಲಕ್ಷ್ಮಾಣುಗ ಬಾಂಧವ ಭಾಯ್ರುಚ್ ಹಾಡಾಲಾಗ ದಶರಥ ಭಾಯ್ರ್ಯಾಚ್ ಹಾಡಾಲಾ
ವಿಶ್ವಾಮಿತ್ರ ಗುರೂಲೆ ಹಾತಾರ್ ದಿವೋಕು ಲಾಗಲಾಗ ದಶರಥ ದಿವೋಕು ಲಾಗಾಲಾ
ರಾಮು ಲಕ್ಷ್ಮಾಣುಗಾ ವೀರಕು ಗೇವ್ನುಂಚ್ ಚಾಲಾಲಾಗ ಗುರು ಗೇವ್ನುಂಚ್ ಚಾಲಾಲಾ
ಭಾರೀನ್ ಹೊಡಾನ್ ಪರ್ವತ್ ಚಡೀಕು ಲಾಗಾಲಾಗ ಗುರು ಚಡಾಕು ಲಾಗಲಾ
ಹೋಳೇನು ಮಾರ್ಗಾನ ಪುತುರು ವಾಗ ಆನಿ ಸಿಂಹ ಹಾಯಿರೆ ಪುತುರು ವಾಗ ಆನಿ ಸಿಂಹ ಹಾಯಿರೆ
ದಾಯೇನ್ ಮರ್ಗಾನ್ ಪುತುರು ಕಾಂಟೆ ಕೂಂಟೆ ಹಾಯಿರೆ ಪುತುರು ಕಾಂಟೆ ಕೊಂಟೆ ಹಾಯಿರೆ
ಮದ್ಯಲ್ಯಾನು ಮಾರ್ಗಾನ್ ಪುತುರು ತಾಟಕಿ ಭೈಸಾಲಾರ್ ಪುತುರು ತಾಟರೆ ಭೈಸಾಲಾ
ಕಂಚೆ ಮಾರ್ಗಾನ್ ಪುತುರು ಆಮಿರೆ ಜಾವುಂಚೇರೆ ಪುತುರು ಆಮಿರೆ ಜಾವುಂಚೆ
ಮದಲ್ಯಾನು ಮರ್ಗಾನ್ ಅಜಾ ಆಮಿಗಾ ಜಾವಂಚೇಗಾ ಅಜಾ ಆಮಿಗಾ ಜಾವುಂಚೆ
ವೀರೂರೆ ಪುತುರೂರೇ ತುಮ್ಮಿ ಬೊಲೋರು ಲಾಗಲಾಗ ಗುರು ಬೊಲೋರು ಲಾಗಾಲಾ
ತುತುರ್ಯಾನು ಸಾಂಗಾನು ಗುರು ಗುಪೀತ್ ಜಾಯಾಲಾಗ ಗುರು ಗುಪೀತ್ ಜಾಯಲಾ
ಮದ್ಯಲ್ಯಾನು ಮಾರ್ಗಾನ್ ಪುತುರು ಚಲಾಕು ಲಾಗಾಲಾಗ ಪುತುರು ಚಾಲಾಕು ಲಾಗಾಲಾ
ಮದಲ್ಯಾನ್ ಬೂರ್ಗಾನ್‌ಯುತ್ತಾ ತಾಟಕಿ ಭೈಸಾಲಾಗಾ ದೇವಾ ತಾಟಕಿ ಭೈಸಾಲಾ
ಚಾಂಗೇಟೆ ಕೈಯಲೇನು ಪೋರಾ ತುಮಿರೇ ಜಾವುಂಚೆರೇ ತುಮಿರೇ ಜಾವುಂಚೆ ಚಾಂಗಾಯಿ

ಉತ್ರಾನು ತಾಟಕಿ ಮಾರುಗ ಸೋಡಾಚೆ ಗೆ ತಾಟರೆ ಮಾರುಗ ಸೊಡುಚೆ ತಾಟಕಿ ರಕ್ಕಸಿ
ಮಾಯಿಗೆ ಗಸಗಸಿ ಹಂಸ್ಯಾಲಾಗ ಮಾಯಿಗೇ ಗನಿಗೆಸಿ ಹಂಸ್ಯಾಲಾ ದಾಯಾನು ದಡಿಯೇಕು
ಪೋರಾ ನಂಯಿಮು ಪಾವಾಂಚೆರೇ ಪೊರಾ ನಂಯಿಮು ಪಾವಾಂಚೆ
ಪಾಂಯಾಚೆ ತೀಡಾ ಲಕ್ಷ್ಮಾಣುಕು ಮಸ್ಕಾತ ಚಡಾಲಾಗ ಬಾಂದವಕು ಮಸ್ಕತ ಚಡಾಲಾ
ಗರುಡಾಚೆ ಬಿಲ್ಲೂಗ ಬಾಣು ಸೊಡುಕು ಲಾಗಲಾಗ ಲಕ್ಷ್ಮಣು ಸೊಡುಕು ಲಾಗಾಲಾ
ರಾಮು ರಾಮು ಬೊಲೊನು ಬಾಣು ಸೊಡುಕು ಲಾಗಲಾಗ ತಾಟಕಿಕು ಸೊಡುಕು ಲಾಗಲಾ
ತೊಲಾಯಿ ಬಾಣನು ತಾಟಕಿ ಉಡ್ಡೆಶಿ ಬೇಟಾಲಾಗ ತಾಟಕಿ ಉಡ್ಡೆಶಿ ಬೇಟಾಲಾ ರಾಮು ರಾಮು
ಬೊಲೊನು ಕಾಟಕಿ ಧರ್ತ್ರಿರು ಪೊಡಾಲಾಗ ತಾಟಕಿ ಧರ್ತ್ರಿರು ಪೊಡಾಲಾ
ವಿಶ್ವಾಮಿತ್ರ ಗುರೂಕು ಮಣ್ಣೆ ಕಬರಿ ಪಾವಾಲಾ ಗುರೂಕ್ ಕಬರಿ ಪಾವಾಲಾ
ತಪಶ್ಯಾನು ಸೋಡುನು ಗುರು ದಾಂವಾಯಿ ಮಾರಾಲಾಗ ಗುರು ದಾಂವಾಯಿ ಮಾರಾಲಾ
ತಾಟಕಿಕು ಮಾರಲೇಲೆ ಪುತುರು ಕೋಣೆರೆ ಬೋಲೋಲಾಗ ಗುರು ಕೋಣೇರೆ ಬೋಲೋಲಾ
ತಾಟಕಿಕು ಮಾರಲೇಲೆ ಅಜಾ ತುಮಿಗು ಬೋಲೋಲಾಗ ಗುರು ತುಮಿಗು ಬೊಲುಕು ಲಾಗಾಳಾ
ವಿರೂರೇ ಪುತುರೂರೇ ತುಮ್ಮಿ ಬೊಲೋಕು ಲಾಗಲಾಗ ಗುರು ಬೊಲೂಕು ಲಾಗಾಲಾ
ತಿತಿಲ್ಯಾನು ಸಾಂಗನು ಗುರು ಚಲಾಕು ಲಾಗಾಲಾಗೆ ಗುರು ಚಲಾಕು ಲಾಗಾಲಾ

ರಾವಣ ದಹನ

ಹಾತುರೇ ಜೋಡಿಲಾರೆ ದೆವುರೇ ಗಣಪತಿ ಜೊ
ಹಾತುರೇ ಜೋಡಿಲಾರೆ ದೇವಾ ನಮೋನೋ ನಮೋನೋ ಮಾಜಾ
ಬಿಂದು ಮಾಧೇಶ್ವರಾಕು ನಮನೊ ನಮನೊ ಮಾಜಾ ದೇವುದೇವಾಕು ನಮನು
ನಮನು ನಮನು ಗಥ್ಯ, ನಮೋನು ಸಾಂಗುಕು ಇಸ್ರಾಲಾ
ನಮೊನೊ ನಮ್ಮೋನು ದೇವಾ

ಮಾನಾಚೆ ಗಡ್ಯ ಮಜ ಮಂಡಾಂತು ಏವುಚೆ ದೇವಾ
ಮಾನಾಚೆ ಗಡ್ಯಯಾಚೆ ಮಜ ಮಾಂಡಾಂತು ಏವುಚೆ ದೇವಾ
ಮಾನಾಚೆ ಗಡ್ಯಮಜಾ ಜಡ್ಕುರಾಯಾಕು ಸೊಡು
ಮಾನಾಚೆ ಗಡ್ಯಮಜಾ ಜಡ್ಕುರಾಯಾಕಡಿ
ಮಾನಾಚೆ ಘಡಿಮಜಾ ನಮನು ಸಾಂಗೊಂಕು(ವಿ) ಇಸ್ರಾಲೊ
ದೇವು ದೇವಾರೆ ಆಜು ನಮನು ಸಾಂಗೊಂಕು ಇಸ್ರಾಲೊ
ತಾಸುಣೆ ಮಚುವ ಗೇವುನು ಗಥ್ಯ ಘುನ್‌ಘುರು
ಜಂಗಲಾಂತು ಗೆಲಾ

ತಾಸುಣೆ ಮಚುವ ಗೇವ್ಹನು ಮಜಾ ಶ್ರವಣು ಕುಮಾರು
ಯಜು ಘನಗರು ಜಂಗಲಾಂತುಗೆಲಾ
ನಮನು ನಮೋನು ಮ್ಹಜ್ಯಾ ದೇವು ಗಣಪಾಕು ನಮನು
ಘನಗರು ಜಂಗಲಾಂತು ಬಾಲು ಚಂದನಾಚೆ ಜಾಡು ತೆಣೆ
ತುರಿರೆ ಮೂಳುರೇ ಕಾಪುನಿ ಖಾಂದಾರೇ ಮಾರಾಲೆ ದೆವಾ
ಆಯಿರೆ ಓಡೇಲಾ ಗೆವುನು ಕಾಶಿಚೆ ಯಾತ್ರೆಲಾ ಬಾಳು
ಕವಾಯಿ ಗೇವ್ಹನು ಚಲಾಲೋ ನಮನೊ ನಮನೊ ಮ್ಹಜಾ ಮನಾಚೆ ಗಢ್ಯರೆ ನಮನು
ಘನಗರು ಜಂಗಲಾಂತು ಬಾಳು ಪಾಣಿರೇ ಹಾಣಾಲಗೆಲಾ
ದಶರಾತು ಮಾರಾಜಾಲಾ ಯಾನಿ ಬಗುಲೆ ನಾಯಿರೆ ಬಾಳಿನಿ
ಗರನು ಬೋರುನು ಲಾಗಲೋ ದಶರಥು ರಾಜಾಲಾರೇ
ಯೆಕುರೇ ಜಾನವಾರು ಮುಣುನಿ ಬಾಣುರೇ ಸುಡಿಲಾದೇವಾ
ಶ್ರವಣು ಬಾಳುರೇ ಯಾಜು ದರ್ತೆಕಿ ಪೋಡಾಲಾ ದೇವಾ
ನಮನು ನಮ್ಹೊನು ಗಢ್ಯ ಕ್ಷಮಕ್ಷಮ ಕರಾರೇಯಾಜು
(ನಮನು ನಮನು)
ಪಾಣಿರೇ ಗೇವ್ಹನು ಧಶರತು, ಶ್ರವಣಾಚೆ ಆಯಿ ಒಡೇಲಾಂಕು
ಸಂತೋಸು ಕರಾಲ್ಯೆ ಗೆಲಾ ತೆಂಚೆಕಡೇನು ಶಾಪು ಗೇವ್ಹನು ಗರಿಗೆ ಗೇಲಾ ದಶರತು...

ಮಾನಾಚೆ ಗಢ್ಯ ಮಜಾ ಕುಂಟುಜೋಗೋಣಿತು ಸಾಡಾವೇ
ಮೈನಾಚೆ ಗಡಿ ಮಜಾ ಕುಂಟುರೇ ಜೋಗೂಣಿತು ಸೊಡಾವೆ

ಘನಗರು ಜಂಗಲಾಂತು ಧಶಾತು ಶಾಪುರೇ ಗೇವ್ಹನಿ ಆಜು
ರಾಮು ಲಕ್ಷ್ಮೀಣಾಲುರೇ ವನವಾಸು ದಿಯಾಲೊ ಲಾಗ್ಲೊ
ನಮನು ನಮನುಗಡ್ಯಾ ನಮನು ಗಾಲುಕು ಇಸ್ರಾಲೊ ದೇವಾ

ರಾವಣಾಚೆ ಹತ್ಯಾಕರುನು ರಾಮಾ ಆನಂದು ಜಾಲಾ ಲೋಗು
ರಾವಣಾಚೆ ಹತ್ಯಾರೇ ರಾಮು ಕರುವು ಆಲಾರೇ
ಘನಗರು ಜಂಗಲಾಂತನು ಶಾಪು ವಿಮೋಚನುರೇ

ಮಾನಾಚೆ ಗಢ್ಯಾ ಮಜಾ ಮಾಂಡಾಂತು ನಾಚಾತಾಚೆ ದೇವಾ
ದೇವು ಗಣಪಾತುಲಾ ಹಾತು ಜೋಡಿಲಾರೇ
ಮೈನಾಚೆ ಗಡಿಮಾಜಾ ನಿವ್ಯಾನು ಜಾವಾಚೆ ದೇವಾ
ಗಂಗಾಪಾನಿಂತು ದೇವಾ ಸೊಡೂನು ದೀಪಾಚೆ ದೇವಾ
ಬಲೆ ಬಲೆ ಬಲೆ ಬಲೆ....

ಧರಿಯಾಕು ತೂಫಾನ್

ಧರಿಯಾಕು ತೂಫಾನು ಜಾಲಾಗೋ ತಾರ್ಕೆ
ಸೌಡ್ಯೆಕು ತೂಜೆ ಎತ್ರೋಲಿಗಾ
ಧರಿಯಾಕು ವಾಸಾಡಿ ಜಾಲಾಗೋ ತಾರ್ಕೆ
ಸೌಡ್ಯಾಕು ತೂಜೆ ಎತ್ರೋಲಿಗಾ
ವಾರೆಚೆ ವಾಧಾಳು ಜಾಲಾಗೋ ತಾರ್ಕೆ ಸೌಢ್ಯಾ
ನಲಿವೈಲೆ ಬಾವುಟಾ ಉಡ್ಡಾಗೋ

ಏ, ವಲತಾಂಡು, ವಲತಾಂಡು, ವಲ್‌ಕಾರಾ
ಬಾದಾಡಿ ಉಟ್ಟೆ ಚಲಕೀ ಗರಾ
ಏ, ವಲ್‌ತಾಂಡು, ವಲ್‌ತಾಂಡು (ಪೂರಾ ಲೋಕ್)
ಬಾದಾಡಿ ತುಟ್ಟೆ ಚಲರೇ ಗರಾ

ಏ ಬಾದಾಡಿ ತುಟ್ಟೆ ದೋರುನಾ
ಭಟ್ಕಳ್‌ಚೆ ಚೋಡು ಮೆಳ್‌ಚೆಕುನಾ
ಏ ಬಾದಾಡಿ ತುಟ್ಟೆ ಜೋ ರುನಾ
ಭಟ್ಕಳ್‌ಚೆ ಚೋಡು ಮೇಳ್‌ಚೆಕುನಾ
ಆಮಿ ಏ ಗಾಂವಚೆ ಚೊಡು...

ಪದ್ಯಾ

ಆದಿನೊ ದೋ ದೆನೊ ಏಕ್ಕೇಕಾನು ಸಗಲೆ ರಾನು ದುದಿನುಗೆ ಸಗಲೆ ರಾನು ದುದಿನುಗೆ ದುದಿಚೆ ಪಾನಾರು ಬೊಸ್ಲಾ ಕೀರ ಗೋವಿಂದಾ ಹಿರಾ, ಗೊಂಯೋರೇ ಗೋವಿಂದಾ ಹಿರಾ, ಗೊಂಯಾಕಾ ಹಿರಾ, ಗೊಂಯಾರೇ

ಆದಿನೊದೋ ದೆನೊ ಎಕ್ತೆಕಾನು ಸಗಲೆ ರಾನು ದುದಿನುಗೆ ಸಗಲೆರಾನು ದುದಿನುಗೇ
ದುದಿಚೆ ಪಾನಾರು ಬೊಸ್ಲಾ ಹಿರಾ ಸಂಕ್ರಾ ಹಿರಾ, ಗೊಂಯಾನುರೇ ಸಗ್ಲೆರಾನು
ಆದಿನೊದೊ ದೆನೋ ಏಕ್ತೆಕಾನು ಸಗಲೆರಾನು ದುದಿನುಗೇ ಸಗಲೆರಾನು ದುದಿನುಗೇ,
ದುದಿಚೆ ಪಾನಾರು ಬಸ್ಲಾ ಹಿರಾ ಜಯನಂದಾ ಹಿಕಾ ಗೊಂಯ್ಯೊರೇ ಜಯನಂದಾ ಹಿಕಾ ಗೊಂಯೊರೇ
ಆದಿನೊ ದೋ ದೆನೊ ಏಕ್ತೆಕಾನು ಸಗಲೆ ರಾನು ದುದಿನುಗೇ ಸಗಲೆರಾನು ದುದಿನುಗೇ
ದುದಿಚೆ ಪಾನಾರು ಬೊಸ್ಲಾ ಹಿರಾ, ಕಿರಾ ಹಿರಾ ಗೊಂಯೋನುರೇ ಕಿರಾ ಹಿರಾ ಗೊಂಯೊನುರೇ
ಆದಿನೊ ದೆನೂ ಎಕ್ತಾಕಾನು ಸಗಲೆ ರಾನು ದುದಿನುರೇ ಸಗಲೇ ರಾನು ದುದಿನುಗೇ
ದುದಿಚೆ ಪಾನಾರು ಬಸ್ಲಾ ಹಿರಾ, ರವೀಂದ್ರಾ ಹಿರಾ ಗೊಂಯೋನುರೇ ರವೀಂದ್ರಾ ಹಿರಾ ಗೊಂಯೊನುರೇ

ಪದ್ಯಾ

ದೆರಾ ಬಾಯ್ಲಾನು ಕೆಲಸೂನುಗರು ಜಿವಾಭಕ್ತರು ಜನ್ಮಾ ಜೋಗಿಗೇ, ಜನ್ಮಾ ಜೋಗಿಗೆ
(ಪೂರಾ ಲೋಕ್)
ದೆರಾಬಾಯ್ಲಾನು ಕೆಲಸೂನಗರು ಶಿವಭಕ್ತರು ಜನ್ಮಾ ಜೋಗಿಗೆ ಜನ್ಮಾ ಜೋಗಿಗೆ
ಸಂನ್ಯಾಸ ಚೊಡ್ಯೆ, ಸಂನ್ಯಾಸ ಚೊಡ್ಯೆ ದೆರಾಬಾಯ್ಲಾನು
ಶಿವಭಕ್ತರು ಜನ್ಮಾ ಜೋಗಿಗೆ ಜನ್ಮಾ ಜೋಗಿಗೆ

ಪದ್ಯಾ

ಇಂಚತಾ ಇಂಚತಾ ಹುಂಟಿಭೋರ್ತಾ
ಇಂಚತಾ ಇಂಚತಾ ಹುಂಟಿಭೋರ್ತಾ
ಇಂಚತಾ ಇಂಚತಾ ಹುಂಟಿಭೋರ್ತಾ
ಇಂಚತಾ ಇಂಚತಾ ಹುಂಟಿಭೋರ್ತಾ
ಇಂಚ ಮಾಚೆ ಪೊಟೊಳೆ ಭಿಂ ತಾಂದುಳು
ಇಂಚತಾ ತಾಂದುಳು
ಇಂಚಲಾರು ಪಾವ್ನಾ ಹುಂಟಿಬೋರ್ತಾ

ಪದ್ಯಾ

ಹೇ ಮಾಲೇ ಚೆಡುಲಾ ಶೆವಂತೆ ಫೂಲೋ
ಹೇ ಮಾಲೇ ಚೆಡುವಾ ಅಬುಲೆ ಫೂಲೋ

ಹೇ ಮಾಲೇ ಚಡುವಾಶೇವಂತಿ ಫೂಲೋ
ಹೇ ಮಾಲೇ ಚಡುವಾ ಅಬುಲೆ ಫೂಲೋ

ಅಬುಲೇ ಫುಲಾಚೆ ಪರಮಳು ಗ್ೇವುನ್ ನಾಚು
ಅಬುಲೇ ಫುಲಾಚೆ ಪರಮಳ ಗೇವುನು ನಾಚು
ಅಮಿ ಸೇವುಂತೆ ಫುಲಾಚೆ ಪರಮಳು ಗೇವುನು ನಾಚು
ಅನಿ ಸೇವುಂತೆ ಫುಲಾಚೆ ಪರಮಳ ಗೇವುನು ನಾಚು

ಹೇ ಮಾಲೇಲೇ ಚೆಡುವಾ ಶೆವಂತೆ ಫೂಲೊ

ಹೆ ಮಾಜಿ ಉಂಡಾ ಸಾರಡಾರ ಸೊಂಡ್ ಹೇ ಮಾಜಿ ಕೋರೆಕೆ ಅಬೀಲೊ ಬಾಸಕಿ ಅಸ್ತ್ ಪಾನನ್ ನಸ್ತ ಪಾನನ್ ದಾಂತೋನಿ ಮಜೆ ಮುಕರು ನಾಜಕಳನ ನಾಜಿಗೆ ಮೊರಳೂ ನಾಸ್ತಗೆ

ಪದ್ಯಾ

ಅದೇಲೋ ಗುಂದೇಲೊ ದುಪಿಚೆ ತೇಲೊ ರಾಮುಗೆ ರೋಹಿಣಿ ಬುಡೆವಾಚೆನು ಬೂಯಣ
ಕುಪ್ಪಿನ್ ದೇವ ಪರಪತಿ ಕುಂಟ್ಯ ತೇಲೊ ಚೋಡೆತ್ತೇಲೊ (ಪಾಂಚ್ ಪಂತಾ ಸಾಂಗ್‌ತಾ)
ಅಯಿಡಣ ಗಿಹಿಡಣ ಗಸ್ಸು ಸಾಂಗಗೋ ಚಂದ ಮಾಳ್ಸೆರು
ಎವು ಸಾಂಗಾಗೋ ಚಂದಮಾಳ್ಸೆರು ಎವು ಸಾಂಗಾಗೋ
ಬರಕು ಗಿರಕು ಎವು ಸಾಂಗಗೋ ಚಂದ್ ಮಾಳ್ಸೆರು
ಎವು ಸಾಂಗಾಗೋ ಚಂದ ಮಾಳ್ಸೆರು ಎವು ಸಾಂಗಾಗೊ
ಒಲ್ಲ ತಾಂಡ್‌ರೆ ಸಂಜೀವ ಒಲ್ಲೊ ತಾಂಡರೆ
ಜಾಳ ಮಾರರೆ ನರಸಿಂಹ ಜಾಳ್ ಮಾರ್‌ರೇ
ಜಾಳ ಒಡರೆ ವಸಂತ ಜಾಳ ಒಡರೇ
ಮುಟ್ಟಿ ಹಾಡಗೋ ನಾಗಿಣಿ , ಮುಟ್ಟಿ ಹಾಡಗೋ
ಬಂಗಡೆ ಭೋರ್‌ಗೋ ಬಂಗಡೆ ಬೊರ್‌ಗೋ
ಎಕಲಿ ಬಾಯಿ ಗರ ಬುಡ್ಡನು ಸಂತೆಸುನು
ಬಾವಾಚಿ ಬೊಯಿಣಿ ಬಂಗರ ಗಾನ್‌ಗೇನು ಬುದ್ವಂತಿನಿ
ತುಮಟೊ ತುಮಟೊ ಪೊರಡ ಬಾಯಿ ಕೆದ್ದ ಬಡಗೊ
ಅಮುಚೆ ಅಮುಚೆ ಪೊರೊಚೆ ಲಾಯಿ ಗಾರಾ ಎತ್ತಾಗೆ

ನಿಮ್ಣೆಂಪಣ್

ದಿನಕರ ದೇಸಾಯಿ ಅಪ್ಣಾಳೆ ದೋನ್ ಚಟುಕಾಂತ್ ಪಾಗ್ಟೆ ಲೋಕಾಲೆ ಜೀವನ್ ಚಿ ಕಷ್ಟ್ ಬರೇಲಾ

ಕನ್ನಡ ಕರಾವಳಿಯ ಬಂಗಡೆಯ ಮೀನು
ಇದಕೆಂಬೆ ಕಡಲ ತೀರದ ಕಾಮದೇನು
ಆದರೂ ಮೀನುಗಾರರಿಗೆ ಅರ ಹೊಟ್ಟೆ
ಹರಕು ಬಲೆಯನ್ನುವದೆ ಇವರ ಮೈ ಬಟ್ಟೆ

*****

ರಂಪಣಿಯ ಬಲೆಯೊಳಗೆ ಬಂಗಡೆಯ ಪೀಕು
ಭರ್ತಿ ಬಿದ್ದರು ಕೂಡ ಸಂಸಾರ ಸೀಕು
ಮಡಕೆಯೊಳಗಿಲ್ಲ ಸಾಕಷ್ಟು ಕೊರಸಕ್ಕಿ
ಉಪವಾಸ ಬಿದ್ದು ಅತ್ತರು ಬಿಕ್ಕಿ ಬಿಕ್ಕಿ

ಒಟ್ಟೊ ಅರ್ಥ ಪಾಗ್ಟೆ ಲೋಕಾಲೆ ಜೀವನ ಗರೀಭ್ ಪಾಣಾಂತ್ ಅಸಾ. ಭಾಂಗ್ರಾ ಧರ್ಯಾಚೆ ಬರ್ಸಿ ದೋಸ್ತಿ ಆಸಿಲೇರ್ ಭೀ ಗರೀಬ್‌ಪಣ್ ಪಾಗ್ಟೆ ಲೋಕಾಲೆ ಜಮೀನಿಚರ್ ಕರ್ಚ್ಯೆ ಖಂಚೆ ವ್ಯವಸಾಯ್ ಪಾಗ್ಟೆ ಕಾಮಾ ಅಶಿ ನೈ. ಧರ್ಯಾಚೆ ಒಸಾಡೆ ಅಶಿ. ಸೂಕ್ತಿ –ಭರ್ತಿ ಚೆ ಭಯ್ ಆನಿ ಬುದ್ದಿಶಕ್ತಿಚೆ ಜಾಗ್ರತಿ ವಿಚಾರ್ತಾ ಉರ್ತಾ. ತಸಲೆ ಸವಾಲಾಚೆ ಕಾಮ್ ಕರ್ಚ್ಯೆ ಲೋಕ್ ಖಾರ್ವಿ.

ಕೊಂಕ್ಣಿ ಖಾರ್ವಿ ಜನಾಂಗಾಚೆ ಅಧ್ಯಯನಾಂತ್ ಮುಖ್ಯಜಾವುನ್ ತೆಮೆಗೆಲೆ ಜೀವನ್ ಪದ್ದತ್–ಆಚರಣ್ ಆಂಗಾ ದಿವುಚೆ ಪ್ರಯತ್ನ್ ಕೆಲಾ. ಮುಖ್ಯ ವಿಶಯ್ ಆಂಗಾ ದಾಖೊಲ್ ಜಾವುಚೆ ಅಶಿ ಕೆಲಾ. ಯೆ ಅಧ್ಯಯನಾಕ್ ಏಕ್ ನಿರ್ದಿಷ್ಟ್ ಗಾಂವ್ ವಿಂಚುನ್ ಗೆತ್ಲೆಲೆನಾ. ಕಾರವಾರ್‌ಸೂನ್ ಮಂಗ್ಳುರ್ ಪಸಾನ್ ಆಶಿಲೆ ತೀನ್‌ಶಿ ಸಾಡೆತಿನ್‌ಶಿ ಕಿ. ಮೀಟರ್ ವೀಕ್ಷಣ ಕೆಲ್ಲಾ. ಕಾರಣಾಂತರಾನ್ ದೇಶಾಂತರ್ ವಚೊನ್ ಅನುಕೂಲ್ ಆಶಿಲೆಕಣಿ ವಸತಿ ಕರ್ನಾಶ್ಚೆ ಯೆ ಲೋಕ್ ದುಸ್ರೆಲೆ ಪ್ರಭಾವಾಂತ್ ಅನೇಕ್ ರೀತ್ ಆಚರಣ್ ರೂಡ್ಸುನ್ ಗೆತ್ಲಾ.

ಖಾರ್ವಿ ಜನಾಂಗಾಚೆ ಖಂಚೆ ಇತಿಹಾಸ್ ಲಿಖಿತ್ ಜಾವುನ್ ನಾ. ತಶಿ ಜಾವುನ್ ದುಸ್ರೆ ದುಸ್ರೆ ಕಡೆನ್ ಆಶಿಲೆ ಲೊಕಾಲೆ ಧುಸ್ರೆ ದುಸ್ರೆ ಆಚರಣ್ ಆಸಾ. ತೆಮಿ ತೆ ಆಚರಣೆಚೆ ಮಾಗ್ಯೆನ್ ಆಶಿಲೆ ಇತಿಹಾಸ್ ವಿಸಲ್ಯಾ, ಜಾಲೇರ್ ಆಚರಣೆಚೆ ಮಹತ್ವ ದವ್ರುನ್ ಘೆತ್ಲಾ. ಯೆಂತು ಪ್ರಾಚೀನ್ ಖಂಚೆ ಆನಿ ಆಧುನಿಕ್ ಖಂಚೆ ವ್ಹೊಣ್

ತೀರ್ಮಾನ್ ಕರ್ಚೆ ಕಷ್ಟ್. ತಶ್ಶಿ ಜಾವ್ಪೂನ್ ಮಾಲ್ಘಡೆ ಲೋಕಾಲೆ ತೊಂಡಾಂತ್ ಆಯಿಲೆ ಆನಿ ಲೊಕಾಲೆ ಮಧ್ಯ ಆಶಿಲೆ ವಿವರ್ ಬಳಸೂನ್‌ಗೆತ್ಲಾ. ತೆಂಗೆಲೆ ಭಾವನೇಕ್ ಮಹತ್ವ್ ದಿಲ್ಲಾ.

ಸಾಕ್ಷಿ ಆಧಾರಾಕ್ ರಾಕೂನ್ ಬೊಸ್ಲನಾ. ಆಂವ್ ಭೀ ತೇಚ್ ಕುಲಾಚೊ ಜಾಲ್ಯೆ ದಿಸೂನ್ ಮ್ಹಾಕಾ ತ್ಯೆಂ ಸ್ವಾತಂತ್ರ್ಯ ಆಸಾ ಮ್ಹಣ್ ಲೆಕ್ಯೂನ್ ಗೆತ್ಲಾ. ತಶಿ ಮ್ಹಣ್ ಯೆಂಚ್ ಪರಿಪೂರ್ಣ್ ಮ್ಹಣ್ ನ್ಹಯ್. ಯೆ ಅಧ್ಯಯನಾಂತ್ ಮಸ್ತ ವಿಚಾರ್ ಚುಕುನ್ ಗೆಲ್ಯೆ ಸಾಧ್ಯತ್ ಆಸಾ. ತೆ ಬದಲ್ ತಜ್ಞ ಲೊಕಾನ್ ಕೊಣೆಚ್ ಭೀ ಅಭಿಪ್ರಾಯ್ ದಿವ್ಪುಚೆಕ್ ಸ್ವಾವಾತಂತ್ರ್ಯ ಆಸಾ. ಅಂಗಾ ಆಯಿಲೆ ಪ್ರತಿಯೇಕ್ ವಿಶಯ್ ಭೀ ಪರಿಪೂರ್ಣ್ ಅಧ್ಯಯನಾಕ್‌ಅವಕಾಶ್ ಆಶಿಲ್ಲ್ಯೆಚ್.

ಖಾರ್ವಿಲೋಕಾಲೆ ಮೂಢನಂಬಿಕೆ, ಗರಿಬ್‌ಪಣ್ ಆನಿ ಪದೇ ಪದೇ ಮೂಸ್ ಪೊಡ್ಚೆ ದಿಸೂನ್ ಮಸ್ತ ತೊಂದ್ರೆ ತೆ ಲೊಕಾಕ್ ಜಾತಾ ಆಸಾ. ಯೆಮ್ಮಿ ಉರ್ಲೆ ಪಾಗ್ಚೆ ಲೋಕಾಬರ್ಸಿ ಏಕ್ ಜಾವ್ಪುನ್, ಅಪ್ಣಾಲೆ ಮಾಂಗ್ಣಿ ದವ್ರುನ್ ಪ್ರಯತ್ನ ಕೆಲ್ಯೆರ್ ಮಾಂಗ್ಣಿ ಪುರ್ಯೆಸೂನ್ ಗೆವ್ಪುಚೆರ್ ಸಾಧ್ಯ್ ಆಸಾ. ಸರಕಾರ್ ಪೂರಾ ಪಾಗ್ಚೆ ಲೋಕಾಕ್ ಧೂಡೆಕಾಲ್ ಪಣಿ ಪರಿಶಿಷ್ಟ್ ಜಾತಿ ನಾಜಾಲೇರ್ ಪಂಗ್ಡಾಂತ್ ಗಾತ್ಲೆರ್, ಅವಕಾಶ್ ಗೆವ್ಪುನ್ ಯೆಮ್ಮಿ ಫುಡೇರ್ ಯೆತಾಸಿಲೆ.

ಮಾಗೇಲೆ ಯೆ ಪ್ರಯತ್ನ್ ಲಾನ್‌ಪಣಿ ಯಶಸ್ಸ್ ಜಾಲಾ ಮಳೇರ್ ತೆಜ್ಯೋ ಖ್ಯಾತಿ ಮ್ಹಾಕಾ ಅವಾಕಾಶ್ ದಿಲ್ಲೆಲೆ ಅಕಾಡೆಮಿ ಆನಿ ತೆಚ್ಯೆ ದಪ್ತರಾಚೆ ಸದಸ್ಯ ಲೊಕಾಕ್ ಮೆಳ್ತಾ. ಆನಿ ಮಾಕಾ ಕ್ಷೇತ್ರಾ ಕಾರ್ಯಾಂತ್ ಸಹಾಯ್ ದಿಲ್ಲೆ ಒಟ್ಟೊ ಲೋಕಾಕ್ ಮುಖ್ಯ ಜಾವ್ಪುನ್ ಎರಿಕ್ ಒಝ್ಯೋರಿಯೊ ಯೆ ಮಾಕಾ ಮೆಳ್ತಾ. ಅಸಾಹಾಯಕತೇಂತ್ ಜೀವನ್ ಕರ್ತಾಶಿಲೆ ಖಾರ್ವಿ ಜನಾಂಗಾಕ್ ಮುಖ್ಯ ಜಾವ್ಪುನ್ ಕೊಂಕ್ಣಿ ಭಾಷೆಚೆ ಯೆ ಲೋಕಾಕ್ ಸಹಾಯ್ ಕರ್ಕಾ ಮಣ್‌ಚೆ ತೆಮ್ಗೆಲೆ ಮನ್. ತಶಿ ಜಾವ್ಪುನ್ ಯೆ ಚರಿತ್ರೊ ಆಂಗಾ ದಾಖ್ಲೊ ಜಾಲಾ.

ಖಾರ್ವಿ ಲೊಕಾಚೆ ಸಂಪ್ರದಾಯ್

ಮಾ. ದೊ. ಅವೆಲಿನ್ ಆರ್ ಡಿಸೋಜಾ, ಜೆ. ಸ.

ಮಂಗ್ಳುರ್ ಥಾವ್ನ್ ಗೊಂಯಾಂ, ರತ್ನಗಿರಿ, ಬೊಂಬಯ್ ಆನಿ ಕೊಚ್ಚಿ ಮ್ಹಣಾಸರ್ ಆಸ್ಚೊ ಪಾಗಿ ಲೋಕ್ ನಾಂವಾನ್ ಖಾರ್ವಿ, ಗೊಂಯಾ ಥಾವ್ನ್ ತೆನ್ಕಾಕ್ ಹೊ ಲೋಕ್ ಕೊಂಕಣಿ ಉಲಯ್ತಾ. ಬಡ್ಗಾಕ್ ಮರಾಠಿ ಉಲಯ್ತಾ. ತೆನ್ಕಾ ಜಾಂವ್ ಬಡ್ಗಾ ಜಾಂವ್ ಹ್ಯಾ ಲೊಕಾಚೊ ಚಾರೊ ಆನಿ ನಮ್ರತ ಎಕಾಚ್ ಥರಾಚಿ.

ಕರ್ನಾಟಕಾಚ್ಯಾ ದರ್ಯಾ ತಡಿರ್ ಪಾಗಿ ಲೊಕಾ ಮಧೆಂ ಸಮೀಕ್ಷಾ ಕರ್ನ್ ಆಸ್‌ಲ್ಲ್ಯಾ ವೆಳಾರ್ ಮ್ಹಾಕಾ ಖಾರ್ವಿ ಲೊಕಾಚಿ ಲಾಗ್ಸಿಲ್ಯಾನ್ ಒಳಕ್ ಜಾಲಿ. ತಾಂಚೊ ಸಾಧೊ ಸ್ವಭಾವ್, ಕಶ್ಟಿ ಜೀವನ್, ಮಯ್ಪಾಸ್ ಆನಿ ಸ್ವತಂತ್ರಾಯ್ ಮ್ಹಾಕಾ ಭೋವ್‌ಚ್ ಪಸಂದ್ ಜಾಲಿ. ಹ್ಯಾ ಲೇಖನಾಂತ್ ಬರಯಿಲ್ಲ್ಯೊ ಸಂಗ್ತಿ ಮುಖ್ಯ ಜಾವ್ನ್ ಕರ್ನಾಟಕಾ ತಡಿಚ್ಯಾ ಖಾರ್ವ್ಯಾಂಕ್ ಲಾಗು ಜಾತಾತ್ ಶಿವಾಯ್ ಹೆರಾಂಕ್ ನ್ಹಂಯ್. ಹ್ಯಾ ಲೊಕಾ ವಿಶ್ಯಾಂತ್ ಮ್ಹಜೆಂ ಶೋಧನ್ ಪುರ್ತೆಂ ನಾ ಆಸ್‌ಲ್ಲ್ಯಾನ್ ಹ್ಯಾ ಲೇಖನಾಂತ್ ಹಾಂವೆಂ ದಿಂವ್ಚಿ ಮಾಹೆತ್ ಖಾರ್ವಿ ಸಂಪ್ರದಾಯಾಕ್ ಸಮ್ಜೊನ್ ಘೆಂವ್ಚ್ಯಾಕ್ ಜಾಯ್ ಪುರ್ತಿ.

ಕರ್ನಾಟಕಾಂತ್ ವಸ್ತಿ ಕರ್ನ್ ಆಸ್ಚ್ಯಾ ಖಾರ್ವಿ ಲೊಕಾಕ್ 'ಕೊಂಕಣಿ ಖಾರ್ವಿ" ಮ್ಹಣ್ ಆಪಯ್ತಾತ್. 'ಕೊಂಕಣ್' ಕಿತ್ಯಾಕ್‌ಗೀ ಮ್ಹಳ್ಯಾರ್ ಹೊ ಕೊಂಕಣಾಚೊ ಲೋಕ್ ಆನಿ ಹಾಂಚಿ ಭಾಸ್ ಕೊಂಕಣಿ. ತಶೆಂ ಜಾಲ್ಯಾರ್ ಕೊಂಕ್ಣಿ ನ್ಹಯ್ ಆಸ್ಚೊ ಹೆರ್ ಖಾರ್ವಿ ಲೋಕ್ ಆಸಾಗೀ ಮ್ಹಳ್ಳೆಂ ಸವಾಲ್ ಯೆತಾ. ಕರ್ನಾಟಕಾಂತ್ ವಸ್ತಿ ಕರ್ನ್ ಆಸ್ಚೊ ಖಾರ್ವಿ ಲೋಕ್ ಮುಖ್ಯ ಜಾವ್ನ್ ಕೊಂಕಣಿ ಖಾರ್ವಿ. ಪೂಣ್ ಹೊನ್ನಾವರ್, ಕುಮ್ಟಾ ಕುಶಿನ್ 'ಖಾರ್ವಿ' ಮ್ಹಳ್ಳೊ ಹೆರ್ ಲೋಕ್ ಆಸಾ. ಹಾಂಕಾಂ ಆನಿ ಕೊಂಕಣ್ ಖಾರ್ವ್ಯಾಂಕ್ ಸಂಬಂದ್ ನಾ–ಸೊ ದಿಸ್ತಾ. ಖಂಡೆ ಖಾರ್ವಿ ಆದಿಂ ಥಾವ್ನ್ ತಲ್ವಾರ್ ಭಿಜಾಂವ್ಚೆ ನಾವಿಕ್. ಪಾಲಕಿ ವ್ಹಾವಂಚ್ಯಾಕ್ ಆನಿ ದೈಹಿಕ್ ರಕ್ಷಾ ದಿಂವ್ಚ್ಯಾಂತ್ ಹೆ ಪ್ರಸಿದ್ಧ್ ಜಾಲ್ಲೆ. ಆದಿಂ ಹೆ ಗೊಂಯಾ ಥಾವ್ನ್ ಆಯಿಲ್ಲೆ ಆನಿ ಹಾಂಚೊ ದೇವ್ ಗೊಂಯ್ಚ್ಯಾ ತೋಪ್ ದೇಮಾಚೊ ರಾವುಲ್‌ನಾಥ್. ಪಯ್ಲೆಂ ಹೆ ಪಾಗಿ ಜಾವ್ನ್ ಆಸೊನ್, ತಾರ್ವಾಂ ಸುರು ಜಾಲ್ಯಾ ಉಪ್ರಾಂತ್ ಆನಿ ದರ್ಯಾ ಚೊರ್ಯಾಂಚ್ಯಾ ವೆಳಾರ್ ತಲ್ವಾರ್ ಭಿಜಾಂವ್ಚೆ ಸೈನಿಕ್ ಜಾಲ್ಲೆ ಜಾಂವ್ಕ್ ಪುರೊ. ಫಿಂಗ್ಯಾಂಚ್ಯಾ ಕಾಳಾರ್ ಹೆ ಗೇರುಸೊಪ್ಪ ಥಾವ್ನ್ ಹೊನ್ನಾವರ್, ಕಾರ್ಗಲ್ ಆನಿ ತದಡಿ ಮ್ಹಣಾಸರ್ ತಾರ್ವಾಂನಿ ಸಾಮಾನ್ ಸಾಗ್ಸಿತಾಲೆ.

ಕುಳಿಯೆನ್ ಖಂಡೆ ಖಾರ್ವಿ ಬಳಿಷ್ಟ್ ಆನಿ ತಾಂಚೊ ದಂದ್ಯೊ ಆನಿ ನಾಂವಾಂಯಿ ತಶಿಂಚ್ ಅಸಾತ್. ದಾದ್ಲ್ಯಾಚಿಂ ಮುಖ್ಯ ನಾಂವಾಂ ರೋಗು, ತೊಂಡೊ, ಭೀಮ್, ಕುಮಾಪ್, ಗಾಣಿ, ಪಾಯ್ಕ್, ಭ್ರಿಕಾರೊ ಇತ್ಯಾದಿ. ಹ್ಯಾ ನಾಂವಾಂಕ್ ದಾದ್ಲೆ ಭೀಮಾ, ಮೆಸ್ತಾ, ತಾಂಡೆಲ್ ಇತ್ಯಾದಿ ಆಡ್ ನಾಂವಾಂ ಕುಡ್ಸಿತಾತ್. ಬಾಯ್ಲಾಂಚಿಂ ನಾಂವಾಂ ಲಕ್ಷ್ಮಿ, ಗೌರಿ, ಪಾರ್ವತಿ, ಕುರ್ಶಿ ಇತ್ಯಾದಿ.

ಹ್ಯಾ ಲೊಕಾಚೆಂ ಖಾಣ್ ಮುಖ್ಯ್ ಜಾವ್ನ್ ಶಿತ್ ಆನಿ ಮಾಸ್ಳೆ ಕಡಿ. ಪೂಣ್ ದೆವಾಕ್ ಬಲಿ ಭೆಟಯಿಲ್ಲ್ಯಾ ವೆಳಾರ್ ಆನಿ ತಾಂಕ್ ಅಸ್ಲ್ಯಾರ್ ಮಾಸ್ ತೆ ಖಾತಾತ್. ಧಾದೊಶಿ ಸುರ್ ತಾಂಕಾಂ ಪಿಯೊಂವ್ಕ್ ಜಾಯ್ ಆನಿ ತಶೆಂ ಜಾಲ್ಲ್ಯಾನ್ ಹಾತಾಂತ್ ದಮ್ಡಿ ಉರೊಂಕ್ ಕಷ್ಟ್. ಹಾಂಚೊ ಗಿರೇಸ್ತ್ ಲೋಕ್ ಮಾಳಿಯೆಚ್ಯಾ ಘರಾಂನಿ ಜಿಯೆತಾ ಆನಿ ದುಬ್ಳೊ ಸಾದ್ಯಾ ಘರಾಂನಿ.

ಕೊಂಕಣಾಚಿ ತೆನ್ಕಾ ಗಡ್ ಹೊನ್ನಾವರ್ ಆನಿ ಕುಂದಾಪುರ್ ಮಧೆಂ 'ಕೆಮ್ಮಾಣ್ ಖಾರ್ವಿ' ಮ್ಹಳ್ಳೆ ಹೆರ್ ಖಾರ್ವಿ ವಸ್ತಿ ಕರ್ನ್ ಅಸಾತ್. ಕೊಂಕಣ್ ಆನಿ ತುಳು ಗಾಂವಾಂ ಮಧೆಂ ಅಸ್ಚ್ಯಾ ಹಾಂಚ್ಯಾ ಗಾಂವಾಕ್ 'ಹಾಯಿಗಾ' (ಮ್ಹಳ್ಯಾರ್ ಸರ್ಪಾಂಚೊ ಗಾಂವ್) ಮ್ಹಣ್ತಾತ್. ಹ್ಯಾ ಖಾರ್ವ್ಯಾಂಕ್ 'ಕೆಮ್ಮಾಣ್' ಮ್ಹಳ್ಳೆಂ ನಾಂವ್ ಖಂಯ್ ಥಾವ್ನ್ ಆಯ್ಲೆಂ ತೆಂ ಕಳೊಂನಾ. ಧರ್ಮಾನ್ ತೆ ಹಿಂದು ಆನಿ ಕಾನಡಿ ಹಾಂಚಿ ಭಾಸ್, ದಂದ್ಯಾನ್ ಹೆ ಪಾಗಿ. ಹಾಂಕಾಂ ಆನಿ ಕೊಂಕಣ್ ಖಾರ್ವಿಂಕ್ ಜಾಂವ್, ಖಾಂಡೆ ಖಾರ್ವಿಂಕ್ ಜಾಂವ್ ಕಾಯಿಂಚ್ ಸಂಬಂಧ್ ನಾ. ಖಾಂಡೆ ಖಾರ್ವಿ ಬರಾಬರ್ ಹಾಂಚೊ ಸಂಕೊ ಭೋವ್‌ಚ್ ಉಣೊ.

ತಶೆಂ ಮ್ಹಣ್ ಸಾಂಗ್ಲ್ಯಾರ್ ಆಮಿ ಹ್ಯಾ ಲೇಕನಾಂತ್ ಕೆಲ್ಲೆಂ ಪರಿಶೀಲನ್ ಕೊಂಕಣ್ ಖಾರ್ವಿಂಕ್ ಲಾಗು ಜಾಲ್ಲೆಂ. ಹಾಂಕಾ ಆಮಿ 'ಖಾರ್ವಿ' ಮ್ಹಣ್ ಆಪವ್ಯಾಂ.

ಕರ್ನಾಟಕಾಂತ್ ಲಗ್ಬಗ್ ಚಾಳೀಸ್ ಹಜಾರ್ ಖಾರ್ವಿ ಲೋಕ್ ವಸ್ತಿ ಕರ್ನ್ ಆಸಾ. ಕರಾವಳಿಚ್ಯಾ ಪಾಗಿ ಲೊಕಾ ಮಧೆಂ ಹಾಂಚೊ ಸಂಕೊ ಸುಮಾರ್ 27% ಜಾತಾ. ಹಾಂಚೆಂ ಕೇಂದ್ರಿಕರಣ್ ಚಡಾವತ್ ಗಂಗೊಳ್ಳಿ, ಹೊನ್ನಾವರ್, ಅಂಕೋಲಾ ಆನಿ ಕಾರ್‌ವಾರಾಂತ್ ಆಸಾ. ಕುಂದಾಪುರ್ ಆನಿ ಮಲ್ಪೆಂತ್ ಸೊಡ್ಲ್ಯಾರ್ ದಕ್ಷಿಣ್ ಕನ್ನಡಾಚ್ಯಾ ಹೆರ್ ತಡಿಂನಿ ಹಾಂಚೊ ಸಂಕೊ ಭೋವ್‌ಚ್ ಉಣೊ. ಖಾರ್ವಿಂಕ್ ಕಳಿತ್ ಅಸ್ಲ್ಲೊ ದಂದೊ ಏಕ್‌ಚ್ ಮಾಸ್ಳಿ, ಪಾಗ್ಳಿ ಆನಿ ವಿಕ್ಣಿ.

'ಖಾರ್ವಿ' ಮ್ಹಳ್ಳೆಂ ನಾಂವ್ ಸಂಸ್ಕೃತ್ (ಕ್ಷಾರ) 'Khsar' ಸಬ್ದಾಚ್ಯಾ ಅಪಭ್ರಂಶ್ 'ಖಾರ್' (Ksar) ಹಾಚೆ ಥಾವ್ನ್ ಯೆತಾ. ಖಾರ್ ಉದ್ಕಾಂತ್ ಮಾಸ್ಳಿ ಪಾಗ್ಚ್ಯಾ ಹಾಂಕಾಂ ಖಾರ್ವಿ ಮ್ಹಳ್ಳೆಂ ನಾಂವ್ ಆಯ್ಲಾಂ ಜಾಯ್ತೆ. ಕೆನರಾಚ್ಯಾ ಖಾರ್ವ್ಯಾಂಕ್ ಆನಿ ಕೊಚ್ಚಿಚ್ಯಾ ಖಾರ್ವ್ಯಾಂಕ್ ಮಸ್ತು ಅನುರೂಪ್ ಆಸಾ ಜಾಲ್ಲ್ಯಾನ್, ಕೊಚ್ಚಿ ಥಾವ್ನ್

ಹಾಂಚೆ ಪುರ್ವಜ್ ಆಯಿಲ್ಲೆ ಮ್ಹಣ್ ವಾದ್. ಹೆಂ ಅನುರೂಪ್ ಹಾಂಚ್ಯಾ ನಾಂವಾನಿ, ಸಂಪ್ರದಾಯೆಂತ್, ರೀತ್ ರಿವಾಜಿಂತ್ ಆನಿ ಸಾಕ್ರ್ಯಾಂತ್ ದಿಸೊನ್ ಯೆತಾ. ಹಾಂಚ್ಯಾ ದಾದ್ಲ್ಯಾಂಚಿಂ ನಾಂವಾಂ ವೆಂಕಪ್ಪಾ, ಕೊಮಾರ್ಸಾ, ತಿಮಪ್ಪಾಸ, ದಾಮಾರ್ಸಾ, ದೀಪು, ನಾರಾಯಣ, ರಾಮಾ ಇತ್ಯಾದಿ. ಆಪ್ಲ್ಯಾ ನಾಂವಾಕ್ ದಾದ್ಲೆ ತಾಂಡೇಲ್ ಮ್ಹಳ್ಯಾರ್ Captain ಮ್ಹಳ್ಳೆಂ ಆಡ್ ನಾಂವ್ ಕುಡ್ಸಿತಾತ್. ಬಾಯ್ಲಾಂಚಿಂ ನಾಂವಾಂ ಆಶಿಂ ಆಸಾತ್ –ಜಾಕು, ಪುತ್ತಿ, ರುಮಾಯಿ, ದೇವಾಯಿ, ಪಾರ್ವತಿ ಇತ್ಯಾದಿ.

ಖಾರ್ವಿ, ಜಿವಾನ್ ಆಡ್ಪೊಸರೆ ಪುಣ್ ಬಳಾದಿಕ್. ಮಿಟಾಚ್ಯಾ ಉದ್ಕಾಂತ್ ಕಾಮ್ ಕೆರ್ಚ್ಯಾಂ ಹಾಂಚಿ ಭಲಾಯ್ಕಿ ಉತ್ತೀಮ್. ಹಾಂಚಿ ಭಾಸ್ ಕೊಂಕಣಿ ಜಾಲ್ಯಾರ್‌ಯೀ ಕಾನಡಿ ಹೆ ಜಾಣಾಂತ್. ಹಾಂಚ್ಯೊ ಸ್ತ್ರೀಯೊ ದಾದ್ಲ್ಯಾಂ ವರ್ನಿಂ ರುಪೇಸ್ತ್. ಖಾರಾಚ್ಯಾ ಉದ್ಕಾಂತ್ ಆನಿ ವೊತಾಚ್ಯಾ ದಾವೆಕ್ ದಾದ್ಲ್ಯಾಂಚಿ ಕಾತ್ ಕರ್ಪೊನ್ ವೆತಾ ಜಾಲ್ಯಾನ್ ತೆ ಕಾಳೆ ಪಡ್ತಾತ್.

ವಾಸ್ಕೊ ದೆ ಗಾಮಾ ಆಪ್ಲ್ಯಾ ದಿನಚರಿಂತ್ ಮಲ್ಲಿಂದಿ ಗಾಂವಾಂತ್ ತ್ಯಾ ಕಾಳಾರ್ ವಸ್ತಿ ಕರ್ನ್ ಆಸ್‌ಲ್ಲ್ಯಾ ಭಾರತಾಚ್ಯಾ ತಾರ್ವಟ್ಯಾಂ ವಿಶ್ಯಾಂತ್ ಬರಯ್ತಾ. 'ಮಲ್ಲಿಂದಿ' ಮ್ಹಳ್ಯಾರ್ ಮಲ್ಲ+ಇಂದಿ=ಇಂಡಿಯಾಚೊ ಮುಕೆಲಿ ಮ್ಹಣ್ ಮಸ್ಕರೇಞ ಹಾಚೆ ಅಭಿಪ್ರಾಯ್. ವಾಸ್ಕೊ ದೆ ಗಾಮಾ ಭಾರತಾಕ್ ಯೇಂವ್ಕ್ ವಾಟ್ ಕಳನಾಸ್ತಾನಾ ಆಫ್ರಿಕಾಚ್ಯಾ ಎಕಾ ಬಂದ್ರಾಕ್ ಪಾವ್‌ಲ್ಲ್ಯಾ ವೆಳಾರ್ ತಾಕಾ ಭಾರತಾಚ್ಯಾ ತಾರ್ವಾಟ್ಯಾಂಚಿ ಒಳಕ್ ಜಾಲಿ ಆನಿ ತಾಣಿ ತಾಕಾ ಭಾರತಾಚಿ ವಾಟ್ ದಾಕಯ್ಲಿ. ಹೆ ತಾರ್ವೊಟಿ 'ಪಣ್ಣಿಕರ್' ಯಾ 'ಪಣ್ಜಿಕರ್' (ಗೊಂಯಾಂತ್ ಫೊಂಡಾಚೆ) ಮ್ಹಣ್ಜೆ ಗೊಂಯ್ಚೆ ಖಾರ್ವಿ ಮ್ಹಣ್ ಅಭಿಪ್ರಾಯ್. ವಾಸ್ಕೊ ದೆ ಗಾಮಾ ಕಲ್ಲಿಕೋಟೆಂತ್ ಭೆಟ್‌ಲ್ಲೊ ಜಾಮೊರಿನ್ ನಿಜಾಕ್‌ಯೀ 'ಸಮುದ್ರಿನ್' (ದರ್ಯಾಚೊ ವ್ಹಡಿಲ್) ಜಾವ್ನ್ ಆಸ್‌ಲ್ಲೊ ಮ್ಹಣ್ ಮಸ್ಕರೇಞ ಸ್ಥಾಪಿತ್ ಕರ್ತಾ. ತ್ಯಾ ಕಾಳಾರ್ ಖಾರ್ವಿ ಉದೆಂತಿಚ್ಯಾ ಸಗ್ಳ್ಯಾ ಸಂಸಾರಾರ್ ಘುಂವ್ತಾಲೆ ಆನಿ ವೆಪಾರ್ ಕರ್ತಾಲೆ ಮ್ಹಣೊನ್ ಕಳೊನ್ ಯೆತಾ.

ಪಣ್ಜಿಕಾರಾಂಚ್ಯಾ ತಾರ್ವಾಂಕ್ 'ಪಾಂಡಿ' ಮ್ಹಣ್ ಆಪಯ್ತಾಲೆ. ವಾರ್‍ಯಾಚ್ಯಾ ಬಳಾನ್ ಹ್ಯೊ ಪಾತ್ಮಾರಿ ಚಲಯ್ಜೆ ಆಸ್‌ಲ್ಲ್ಯೊ. 'ಪಾಂಡಿ' ಮ್ಹಳ್ಳೆಂ ನಾಂವ್ ಕೆನರಾ ಕರಾವಳಿರ್ ಆತಾಂ ಪಾಟಿ ಮ್ಹಣೊನ್ ಅಪಭ್ರಂಶ್ ರುಪಾಕ್ ಆಯ್ಲಾಂ. ಪಾಂಡಿಚೆರ್ ಪಣ್ಜೆಗಾರ್ ಎಜಿಪ್ತ್. ಅರ್ಬಿಸ್ತಾನ್, ಆಫ್ರಿಕಾ, ಜಪಾನ್ ಆನಿ ಚೀನಾ ಪರ್ಯಾಂತ್ ವೆಪಾರ್ ಚಲಯ್ತಾಲೆ. ಭಾರತಾಚೆಂ ವಸ್ತುರ್ ಹ್ಯಾ ಗಾಂವಾಂನಿ ವಿಕ್ತಾಲೆ. ದ್ರಾವಿಡ್ ಭಾಶೆಚೊ ಸಬ್ದ್ 'ತುಣಿ' ಫಿಂಗ್ರ್ಯಾಂಚೆ 'Tunic' ಜಾಂವ್ಕ್ ಪಾವ್ಲಾಂ ಜಾವ್ಯೆತ್.

ಪಣ್ಜಿಕಾರ್ ಮ್ಹಣ್ಜೆ ಖಾರ್ವಿ ಗ್ರೇಸ್ತ್ ವೆಪಾರ್ ಸಾವ್ಕಾರ್ ಜಾವ್ನ್ ಆಸ್‌ಲ್ಲೆ ಜಾಲ್ಯಾರ್ ಆತಾಂ ತಾಂಚಿ ಸಂತತ್ ಖಂಯ್ಸರ್ ಪಾಷ್ಲಿ ಮ್ಹಳ್ಳೆಂ ಸವಾಲ್ ಯೆತಾ.

ಗೊಯಾಂತ್ ಆನಿ ಕೇರಳಾಂತ್ ಆದ್ಲ್ಯಾ ರಿತಿರ್ ತೆ ಆಸಾತ್‌ಗೀ ಮ್ಹಣ್ ಸಮೀಕ್ಷಾ ಕರಿಜೆ ಪಡ್ತಾ. ಪೂಣ್ ಕರ್ನಾಟಕಾಂತ್ ಆತಾಂ ಆಸ್ಚೊ ಖಾರ್ವಿ ಲೋಕ್ ಭೋವ್‌ಚ್ ಸಾಧೊ ಆನಿ ದುರ್ಬಳೊ. ಪಾಗಿ ಲೊಕಾ ಮಧೆಂ ಅಂಬಿಗ್ ಮ್ಹಳ್ಯಾ ಆನಿಕ್‌ಯಿ ಚಡ್ ದುಬ್ಳ್ಯಾ ಲೊಕಾಕ್ ಸೊಡ್ಲ್ಯಾರ್ ಖಾರ್ವಿಚ್ ಚಡ್ ಗರೀಬ್. ಕುಟ್ಮಾಚ್ಯಾ ಎಕಾ ಸಾಂದ್ಯಾಚೊ ದಿಸಾಕ್ ಸರಾಸರಿ ಆದಾಯ್ ಚಡುಣೆ ಸ ರಪಯ್. ಅಂಬಿಗ್ ಪಾಗಿ ಆದಿಂ ಉತ್ತೀಮ್ ಸ್ತಿತೆರ್ ಆಸ್‌ಲ್ಲೆ ಮ್ಹಣ್ ಇತಿಹಾಸಾಂತ್ ಕಳಿತ್ ಜಾತಾ. ವ್ಹಡ್ ಕುಳಿಯೊ ನಾಸ್ ಜಾವ್ನ್ ಗೆಲ್ಲೆಬರಿ ಖಾರ್ವ್ಯಾಂಚಿ ಆನಿ ಅಂಬಿಗಾಂಚಿ ಕುಳಿ ಕ್ರಮೇಣ್ ಪಾಡಾರಿ ಜಾಲಿಗಿ ಮ್ಹಣ್ ಕಳಿತ್ ಜಾಯ್ನಾ.

ಅರ್ಥಿಕ್ ಸ್ಥಿತಿ ಆನಿ ಶಿಕಪ್ ಎಕಾ ಮಾಪಾನ್ ಆಸ್ತಾ. ಖಾರ್ವ್ಯಾಂ ಮಧೆಂ ಶಿಕಪ್ ಭಾರಿಚ್ ಉಣೆಂ. ಎಕಾ ಘರಾಣ್ಯಾಂತ್ ಶಿಕಪ್ ಆಸ್‌ಲ್ಲಿಂ ಮ್ಹಳ್ಯಾರ್ ಆತಾಂಚಿಂ ಭುರ್ಗಿ ಮಾತ್ರ್.

ವ್ಹಡಾಂಕ್ ಶಿಕಪ್‌ಚ್ ನಾ. ಭುರ್ಗಿಂ ಜಾಲ್ಯಾರ್‌ಯಿ ಚಡಾವತ್ 2–3 ವರ್ಸಾಂ ಶಾಳಾಂತ್ ಖರ್ಚಿತೆಚ್ ಘರಾ ರಾವ್ತಾತ್. ಭುರ್ಗ್ಯಾಂಕ್ ಪುರ್ತೆ ಶಿಕಪ್ ಜಾಯ್‌ಸರ್ ಕಿತ್ಯಾಕ್ ಶಾಳಾಕ್ ಧಾಡಿನಾಂತ್ ಮ್ಹಣ್ ವಿಚಾಲ್ಯಾರ್ "ಆತಾಂ ಇತ್ಲಿಂ ಶಿಕ್ಲಿಂ ನ್ಹಯ್‌ವೆ, ಕಿತೆಂ ಫಾಯ್ದೊ ಜಾಲೊ?" ಮ್ಹಣ್ ಆಡ್ ಸವಾಲ್!

ಖಾರ್ವ್ಯಾಂಚ್ಯಾ ಘರಾ ಮುಕಾರ್ ತುಳಸಿ ಝಾಡ್ ಅವಶ್ಯ್. ತಾಕಾ ತಾಣಿಂ ಪುಜಾ ಕರ್ಚಿ ಆಸಾ. ತಾಂಚ್ಯಾ ಘರ್ಚಿ ದೇವತಾ ಕಂತ್ರಾದೇವಿ ಯಾ ಬನೇಶ್ವರಿ. ಕಂತ್ರಾದೇವಿಚೆಂ ಮುಖ್ಯ ದೆವಾಳ್ ಅಂಕೋಲಾಚ್ಯಾ ಅವೆರ್ಸಾಂತ್ ಆಸಾ. ಫೆಸ್ತಾಂ ಪಯ್ಕಿ ಹೋಳಿ ತಾಣಿಂ ಕರ್ಚಿ ವರ್ತಿ ಪರಬ್. ತ್ಯಾ ದಿಸಾ ತಾಣಿಂ ದಿವ್ಯಾಕ್ ವಚಾಜೆ ಆನಿ ಕಾಣಿಕ್ ಭೆಟಯ್ಜೆ. ದೀಪಾವಳಿ ಖಾರ್ವ್ಯಾಂಚಿ ಆನ್ಯೇಕ್ ಮುಕೆಲ್ ಪರಬ್. ಸಂದ್ರಾಪ್ ಆಸ್‌ಲ್ಲ್ಯಾ ಪರ್ಮಾಣೆ ಖಾರ್ವಿ ತಿರುಪತಿ, ಗೋಕರ್ಣ, ಧರ್ಮಸ್ಥಳ ಇತ್ಯಾದಿ ಜಾಗ್ಯಾಂಕ್ ತೀರ್ಥ್ ಯಾತ್ರಾ ವೆತಾತ್.

ಖಾರ್ವ್ಯಾಂಚಿ ಏಕ್ ಮುಖ್ಯ ಧಾರ್ಮಿಕ್ ಸಂಪ್ರದಾಯ್ ಸತ್ಯನಾರಾಯಣ ಕಥಾ ಆನಿ ಸತ್ಯನಾರಾಯಣ ಪುಜಾ. ಮನೋರಂಜನಾಚೊ ಅಭಾವ್ ಆಸ್‌ಲ್ಲ್ಯಾ ಹಳ್ಳ್ಯಾಂನಿ ಸತ್ಯನಾರಾಯಣ ವಿಶ್ಯಾಂತ್ ಕಾಣಿಯೊ ಮನೋರಂಜಕ್ ಮಾತ್ರ್ ನ್ಹಯ್ ಬಗಾರ್ ನೀತಿ ತಾತ್ವಿಕ್, ಕಾಣಿ ಜಾತೆಚ್ ಪುಜಾ, ದೋನ್‌ಯಿ ಎಕಾಂತ್ ಮೆಳೊನ್ ಆಸಾತ್.

ಮಸ್ಕರೇಞ್ಞ್, ಕ್ರೀಸ್ತಿ ಅಪೊಸ್ತಲಿಕ್ ಕಾಲಾರ್ ಗೊಂಯಾಂತ್ ಕ್ರಿಸ್ತಾಂವಾಂ ಮಧೆಂ ಆಸ್‌ಲ್ಲ್ಯಾ ದೆವಾಸ್ಥಣಾ ವಿಶ್ಯಾಂತ್ ಉಲವ್ನ್ ಸತ್ಯನಾರಾಯಣಾಕ್ ವಿಶೇಸ್ ಸ್ಥಾನ್ ದಿತಾ, ರಾಬುಲ್‌ನಾಥ್ ಮ್ಹಳ್ಯಾರ್ ಸೊಮಿ ಜೆಜು ಕ್ರೀಸ್ತ್. ಸತ್ಯನಾರಾಯಣ್ ತಾಚೆಂ ಆನ್ಯೇಕ್ ನಾಂವ್. ಸೊಮ್ಯಾಕ್ ಭೈರವ್ ಮ್ಹಣೊನ್‌ಯಿ ತೆದಾಳಾ ಉಲೊ ಮಾರ್ತಾಲೆ.

ಭೈರವ್ ಮ್ಹಳ್ಯಾರ್ ಭಾಯ್+ಪಾವ್, ಭಾವ್ ಆನಿ ಧನಿ. ಕರಾವಳಿಚ್ಯಾ ಸತ್ಯನಾರಾಯಣ ಕತೆಕ್ ಆನಿ ಅಪಸ್ತೋಲಿಕ್ ಕಾಳಾಚ್ಯಾ ಸತ್ಯನಾರಾಯಣಾಕ್ ಸಂಬಂಧ್ ದಿಸೊನ್ ಯೇನಾ. ಜಾಲ್ಯಾರ್‌ಯೀ ಕ್ರಿಸ್ತಾಂವ್ ಆನಿ ಹಿಂದು ಧಾರ್ಮಿಕ್ ವಿಕಾಸ್ ಪರಸ್ಪರ್ ಸ್ಪಂದನಾನ್ ಉರ್ಜಿತ್ ಜಾವ್ನ್ ಆಯ್ಲಾ ಮ್ಹಣ್ಚ್ಯಾಕ್ ದುಬಾವ್ ನಾ.

ಸಾಂ. ಫ್ರಾನ್ಸಿಸ್ ಸಾವೆರ್ ಗೊಂಯಾಂ ಪಾವ್ಲ್ಯಾ ವೆಳಾರ್ ಕ್ರಿಸ್ತಾಂವ್ಪಣ್ ಥಂಯ್ಸರ್ ಆಸ್ಲ್ಲೆಂ ತಾಣೆ ಪಳೆಲೆಂ. ಪೂಣ್ ಅಪಸ್ತಲಿಕ್ ಕಾಳಾಚೊ ಭಾವಾಡ್ತ್ ಆನಿ ಸಂಸ್ಕೃತೀಕರಣ್ ಸಮ್ಜೊನ್ ಘೆಂವ್ಕ್ ಅಸಕ್ತ್ ಜಾಲ್ಯಾ ತಾಣೆಂ ಉದೆಂತಿಚೆಂ ಕ್ರಿಸ್ತಾಂವ್ಪಣ್ ವೊಂಪ್ಲೆಂ. ಪೂಣ್ ತಾಚ್ಯಾ ಉಪ್ರಾಂತ್ ಆಯಿಲ್ಲ್ಯಾ ಫಿಂಗ್ರ್ಯಾಂನಿ ಅಜ್ಞಾನಾನಿಮ್ತಿಂ ಬೆತಾಳಾಚಿಂ (ಸಾಂ. ಬಾರ್ತೊಲೊಮೆವ್) ದಿವ್ಳಾಂ ಆನಿ ಆದ್ಲ್ಯಾ ಕ್ರಿಸ್ತಾವಾಂಚಿಂ ಸಂಸ್ಕೃತಿಕ್ ರುಪಾಂ ವಿಭಾಡ್ ಕೆಲಿಂ. ತ್ಯಾ ದೆಕುನ್ ಖಾರ್ವ್ಯಾಂ ಥಂಯ್ ಆತಾಂ ಆಸ್ಚಿ ಸತ್ಯನಾರಯಣ ಕತಾ ಆನಿ ಪುಜಾ ಖಂಯ್ಸರ್ ಸುರು ಜಾಲಿ ಯಾ ಅಪೊಸ್ತಲಿಕ್ ಕ್ರಿಸ್ತಾಂವ್ಪಣಾ ಥಾವ್ನ್ ದೆಂವ್ಪೊನ್ ಆಯಿಲ್ಲಿ ಮ್ಹಣ್ ಇತ್ಯರ್ಥ್ ಕರ್ಚೆಂ ಸಲೀಸ್ ನ್ಹಯ್.

ಖಾರ್ವ್ಯಾಂಚ್ಯಾ ಸಮಾಜಿಕ್ ಸಂಘಟನಾಂತ್ ಆದ್ಲಿ ಮಾಂಡಾವಳ್ ಆನಿಕ್‌ಯಿ ಚಾಲು ಆಸಾ. ದರ್ಯಾ ರೆಂವೆರ್ ಖಾರ್ವ್ಯಾಂಚ್ಯಾ ಹಳ್ಳ್ಯಾಂನಿ ಆಸ್ಚಿಂ ಘರಾಂ ಸರ್ವ್ ಖಾರ್ವ್ಯಾಂಚಿಂಚ್. ಹೆರಾಂ ಜಾತಿಚೆಂ ಏಕ್‌ಯೀ ಘರ್ ಮಧೆಂ ಮೆಳಾನಾ. ಹರ್ ಹಳ್ಳೆಕ್ 'ಬುದ್‌ವಂತ್' ಮ್ಹಳ್ಳೊ ಏಕ್ಲೊ ಮುಕೆಲಿ. ಹಳ್ಳೆಚ್ಯಾ ಆಡಳ್ಯಾಕ್ 'ಜಾಗುಲಾಸ್' ಮ್ಹಳ್ಳ್ಯಾ ಮುಕೆಲಿಂಚಿ ಏಕ್ ಸಮಿತಿ. ಸಬಾರ್ ಹಳ್ಳ್ಯೊ ಕುಡ್ದೊನ್ ತಾಂಕಾಂ'ರಾವುತ್' ಮ್ಹಣ್ ಆನ್ಯೇಕ್ ಮುಕೆಲಿ. ಚಡ್ ಮಹತ್ವಾಚೆ ವಿಚಾರ್ ರಾವುತಾನ್ ಇತ್ಯರ್ಥ್ ಕರ್ಚೆಂ. ಭೋವ್‌ಚ್ ಕಠೀಣ್ ಆನಿ ಧಾರ್ಮಿಕ್ ಸವಲಾಂ ರಾವುತ್. ಶೃಂಗೇರಿ ಮಠಾಧೀಶ್ವರಾಕ್ ಕಳಯ್ತಾ ಆನಿ ಜಾಪ್ ಹಾಡಯ್ತಾ.

ಆದ್ಲಿ ಮಾಂಡಾವಳ್ ಆಸ್ಲ್ಯಾರ್‌ಯೀ ಆತಾಂಚ್ಯಾ ಕಾಳಾರ್ ಪರ್ಜೆಚೊ ತಾಳೊ ಸ್ಪಷ್ಟ್ ಆಯ್ಕೊಂಕ್ ಮೆಳ್ತಾ. ಹೊನ್ನಾವರಾಚ್ಯಾ ಏಕಾ ಹಳ್ಳೆಂತ್ ಬಾಯ್ಲಾಂಚ್ಯಾ ಅಡ್ಚಣೆಕ್ ಲಾಗೊನ್ ಸಮಿತಿನ್ ಅಸೊ ಏಕ್ ಠರಾವ್ ಕೆಲಾ. ಕೊಣ್‌ಯೀ ಪಿಯೆವ್ನ್ ಸಾಂಜೆರ್ 8 ವೊರಾಂ ಉಪ್ರಾಂತ್ ಹಳ್ಳೆಂತ್ ಗಲಾಟೊ ಕರಿತ್ ಜಾಲ್ಯಾರ್ ತಾಕಾ ಏಕ್ ಹಜಾರ್ ರುಪಯ್ ದಂಡ್. ತ್ಯಾ ಶಿವಾಯ್ ಹಳ್ಳೆ ಭಿತರ್ ಗಡಂಗಾಂಕ್ ಜಾಗೊ ನಾ.

ಖಾರ್ವಿ ಮಾಯಾಮೊಗಾಚೊ ಲೋಕ್. ಕೊಣೀ ಘರಾ ಯೆಂವ್, ಸೈರೊ ಯಾ ಪರ್ಕಿ ತಾಕಾ ಸತ್ಕಾರ್ ಆಸಾ. ಘರಾಂತ್ ಬಸ್ಕಾ ಜಾಂವ್ ಸಾಹೆತ್ ಜಾಂವ್ ಭಾರಿಚ್ ಉಣೆ. ಪುಣ್ ರೇಡಿಯೊ ಚಡಾವತ್ ಹರ್ಯೆಕ್ ಘರಾಂತ್ ಆಸಾ. ಗಾಂವ್ಚಿ ವಾರ್ತಾ ಆನಿ ಮುಖ್ಯ ಜಾವ್ನ್ ಹವಾಮಾನ್ ಪರಿಸ್ಥಿತಿ ಆಯ್ಕೊಂಚಿ ತಾಂಕಾಂ ಗರ್ಜೆಚಿ.

ಖಾರ್ವ್ಯಾಂ ಮಧೆಂ ಪಿಯೊಣ್ಯಾಚೆಂ ಬಳ್ ಚಡ್. ಮಾಸ್ಳಿ ಪಾಗುನ್ ಪಾಟಿಂ

ಆಯಿಲ್ಲೊ ದಾದ್ಲೊ, ಬಾಯ್ಲೆಕ್ ಮಾಸ್ಳಿ ವಿಕ್ರಾಪ್ ಕರುಂಕ್ ಧಾಡ್ಲ್ಯಾ ಉಪ್ರಾಂತ್ ಆಪುಣ್ ಗಡಂಗಾಕ್. ತಾಂಚ್ಯಾ ದುಬ್ಳ್ಯಾ ಲೊಕಾಚೊ ಜಾಯ್ತೊ ದುಡು ಪಿಯೊಣ್ಯಾನ್ ವಿಭಾಡ್ ಜಾತಾ ಆನಿ ಕುಟ್ಮಾಂತ್ ನಾಸಮಾಧಾನ್ ಉಬ್ಜಾತಾ ಮ್ಹಣ್ಹಾತ್ ಬಾಯ್ಲೊ. ಪಿಯೊಣೆಂ ಖಾರ್ವ್ಯಾಂಚ್ಯಾ ದುಬ್ಳಿಕಾಯೆಕ್ ಮುಖ್ಯ ಕಾರಣ್.

ಖಾರ್ವ್ಯಾಂಕ್ ಪುರೋಹಿತ್ ಅವಶ್ಯ್ ಜಾಯ್. ಜೀವನಾಂತ್ ಮುಖ್ಯ ಸಂದರ್ಭ್ ಮ್ಹಳ್ಯಾರ್ ಕಾಜಾರ್ ಆನಿ ಮರಣ್. ಹಾಚೆ ಭಾಯ್ರ್ ಜನನ್, ದರ್ಯಾಚಿ ಪುಜಾ, ತಾರ್ವಾಂಚಿ ಪುಜಾ, ಶನಿ ಕಾಡ್ಚಿ ಆನಿ ಹೆರ್ ವಾರ್ಷಿಕ್ ಸಂದರ್ಭ್ ಆಸಾತ್. ಮಾಸ್ಳಿ ಉಣಿ ಜಾವ್ನ್ ಆಯ್ಲ್ಯಾ ವೆಳಾರ್ ಆಮ್ಕ್ಯಾ ಸ್ಪಿರಿತಾಕ್ ಪುಜಾ ಕರ್ನ್ ಸಮಾಧಾನ್ ಕರುಂಕ್ ಆಸಾ. ವರ್ಸಾಚಿ ದರ್ಯಾ ಪುಜಾ ಆಯಿನ್ಸ್ ವೆಳಾರ್ ಕರಿನಾ ತರ್, ಕಾಂಯ್ ವಿಘ್ನ್ ಯೆತಾ ಮ್ಹಣ್ ಪಾತ್ಯೆಣಿ. ಅಶೆಂ ವರ್ಸಾಕ್ ಆದಾಯಾಂತಒಲ ಕಾಲ್ಡೊ ವಾಂಟೊ ಪುರೋಹಿತಾಕ್ ವೆತಾ ಮ್ಹಣ್ಹಾತ್ ಖಾರ್ವಿ.

ಕಾಜಾರ್ ನಿಶ್ಚಯ್ ಕರ್ಚ್ಯಾ ಆದಿಂ ಚೆಡ್ವಾಚೆಂ ಜಾತಕ್ ಪಳಯ್ಜೆ. ಜಾತಕ್ ಕುಡ್ಲೊನ್ ಆಯ್ಲ್ಯಾರ್ ಕಾಜಾರ್ ಮಂಜೂರ್ ಜಾತಾ. ಖಾರ್ವ್ಯಾಂ ಮಧೆಂ ಚೆಡಾವತ್ ಕಾಜಾರಾಂ 'ಕೂಡಿಕೆ' ಕಾಜಾರಾಂ ಜಾವ್ನಾಸಾತ್. ಕಾಜಾರ್ ಆದಿಂ ಜ್ಯೋತಿಶಿಂಚಿ ಗರ್ಜ್ ಜಾಲ್ಯಾರ್ ಕಾಜಾರಾಕ್ ಹೆವಿಗ್ ಬ್ರಾಹ್ಮಣ್ ತಾಂಚೆ ಪುಜಾರಿ.

ಆದಿಂ ಖಾರ್ವಿ ಆಪ್ಲಿಂ ಜಾಳಾಂ ಆನಿ ಪಾತಿ ಘೆವ್ನ್ ಮಾಸ್ಳಿ ಪಾಗ್ತಾಲೆ. ವಿಕ್ರಾಯ್ತಾಲೆ ಆನಿ ಜೀವನ್ ಕರ್ತಾಲೆ. ಯಾಂತ್ರೀಕರಣ್ ಜಾಲ್ಯಾ ಉಪ್ರಾಂತ್ ಸುಮಾರ್ ಅರ್ಧ್ಯಾಕ್ ಅರ್ಧೊ ಖಾರ್ವಿ ಹೆರಾಂ ಸರ್ಶಿನ್ ಯಾ ಟ್ರೊಲ್ ಬೊಟಿಂಕ್ ಕುಲ್ಯಾರ್ ಜಾವ್ನ್ ವೆತಾತ್ ಆನಿ ಸ್ತ್ರೀಯೋಯಿ ಡೊಕಾರ್ ಮಾಸ್ಳಿ ವ್ಹಾವಂವ್ಚೆಂ, ಸುಕಂವ್ಚೆಂ ಆನಿ ವಿಕ್ಚೆಂ ಕಾಮ್ ಕರ್ತಾತ್. ಸ್ವಂತ್ ದೋಣ್ ಜಾಳಾಂ ಆಸ್ಲ್ಲಿಂ. ಘರಾಣೆಂ ಸುಮಾರ್ 20 ಠಕ್ಕೆ ಜಾತಿತ್. ತ್ಯಾ ದೆಕುನ್ ಮುಕಾರ್ ತುಮ್ಚ್ಯಾ ಭುಗ್ಯಾಂನಿ ಕಿತೆಂ ಕರಿಜೆ ಮ್ಹಣ್ ತುಮ್ಚಿ ಖುಶಿ ಮ್ಹಣೊನ್ ವಿಚಾರ್‌ಲ್ಲ್ಯಾ ವೆಳಾರ್ ಸುಮಾರ್ 80 ಠಕ್ಕೆ ಘರಾಣ್ಯಾಂಚಿ ಜಾಪ್, "ಭಾಯ್ಲೆಂ ಕಾಮ್ ಯಾ ವೃತ್ತಿ ಯಾ ದುಸ್ರೆಂ ಕಸಲೆಂಯ್ ಜಾಯ್ತ್ ಪುಣ್ ಮಾಸ್ಳೆಚೊ ದಂದೊ ಮಾತ್ರ್ ನಾಕಾ" ಮಾಸ್ಳೆಚೊ ದಂದೊ ಕಿತ್ಯಾಕ್ ನಾಕಾ ಮ್ಹಳ್ಯಾರ್, ಮಾಸ್ಳೆಚ್ಯಾ ದಂದ್ಯಾಂತ್ ಜೀವನ್ ಸಾಗ್ನಾನಾ ಆನಿ ಉತ್ಪತ್ತಿ ನಾತ್‌ಲ್ಲ್ಯಾ ಕಾಮಾಕ್ ಮಾನ್ ನಾ ಮ್ಹಣ್ಹಾತ್ ತೆ.

ಆರ್ಥಿಕ್ ಪರಿಗತ್ ಆನಿ ಕಲಾ ಮಧೆಂ ಶೀದಾ ಸಂಬಂಧ್ ಆಸಾ. ಆದಿಂ ಖಾರ್ವ್ಯಾಂನಿ ಸಬಾರ್ ರಿತಿಂಚ್ಯೊ ಕಲಾ ವಿಕಾಸುನ್ ಹಾಡ್ಲ್ಯಾತ್. ಕಾಜಾರಾಂ ತಸಲ್ಯಾ ಬರ್‍ಯಾ ಸಂದರ್ಭಾರ್ ಸೊಬಾಣ್ ಮ್ಹಳ್ಳಿ ಕಂತಿಗ್ ಗಾಯಾನ್ ಕರ್ತಾತ್. ಆತಾಂಯಿ ಹಿ ರಿವಾಜ್ ಆಸಾ. ಪೂಣ್ ಸಿನಿಮಾ ಪದಾಂನಿ ವಿಭಾಡ್ ಕೆಲ್ಯಾ ಹ್ಯಾ ಕಾಳಾರ್

ಸೊಬಾಣಾಂಕ್ ಆದ್ಲಿ ವಿಸ್ತರಾಯ್ ಆನಿ ಸೊಭಾಯ್ ನಾ, ಶ್ರುತಿ ಮುಕಾಂತ್ರ್ ತಲಾಂತರ್ ಜಾಂವ್ಚ್ಯಾ ಸೊಬಾಣಾಂಚೊ ಅಧಿಕಾಂಶ್ ಆತಾಂ ವಿಸ್ರೊನ್ ಗೆಲಾ. ಕೊಲಾಟ್ ಹರ‍್ಯೆಕಾ ಬರ‍್ಯಾ ಸಂದರ್ಭಾರ್ ಖೆಳಜೆ ಜಾಲ್ಲೊ ಖೆಳ್. ಕೊಲಾಟ್ ಆದ್ಲೆಬರಿಚ್ ಖಾರ್ವ್ಯಾಂನಿ ಸಾಂಬಾಳ್ನ್ ಹಾಡ್ಲಾ. ಯಕ್ಷಗಾನ್, ಡೋಲ್. ನಾಚಾಪ್ ಇತ್ಯಾದಿ ನವೀನ್ ರುಪಾರ್ ಮೌಂಡುನ್ ಖಾರ್ವ್ಯಾಂಚೆ ಸಂಘ್ ವಾವ್ರುತಾತ್.

ದುಬ್ಳ್ಯಾ ಲೊಕಾಕ್ ದೆವಾ ಥಂಯ್ ಭಕ್ತ್ ಚಡ್. ಹರಿ ಕಥಾ, ಸತ್ಯನಾರಾಯಣ ಕಥಾ, ರಾಮ್ ಭಜನ್ ಇತ್ಯಾದಿ ಖಾರ್ವ್ಯಾಂಚಿ ಆತ್ಮೀಕ್ ಸಂಪ್ರದಾಯ್ ತುಲಾಭಾರ್ (ಭುಗ್ರ್ಯಾಂಕ್ ಯಾ ಅಂಗವ್ಣ್ ಕೆಲ್ಲ್ಯಾಂಕ್ ಜೊಕುನ್ ತಿತ್ಲ್ಯಾ ಮಾಪಾನ್ ದಾನ್ ದಿಂವ್ಚೆಂ) ಮ್ಹಳ್ಳೆಂ ದೆವಾಸ್ಪಣ್ ಕರ್ನಾಟಕಾ ಕರಾವಳಿಚ್ಯಾ ಲೊಕಾ ಥಾವ್ನ್ ಖಾರ್ವ್ಯಾಂನಿ ಆಪ್ಣಾಯ್ಲಾಂ. ದಿಸಾಚಿ ಪೋಡ್ ದಿಂವ್ಚೊ ದರ್ಯೊ ಖಾರ್ವಾಂಕ್ ಏಕ್ ದೇವಿ. ದರ್ಯಾ ಪುಜಾ ವರ್ಸಾವಾರ್ ತಾಣಿಂ ಕರಿಜೆ. ಹೊನ್ನಾವರ್ ಆನಿ ಥೊಡ್ಯಾ ಜಾಗ್ಯಾಂನಿ ಹಿ ಪುಜಾ ಸರ್ವ್ ಜಾತಿಂಚೆ ಪಾಗಿ ಮೆಳೊನ್ ಸಾಮೂಹಿಕ್ ರಿತಿರ್ ಚಲಯ್ತಾತ್. ಹರ‍್ಯೆಕಾ ಘರಾ ಮುಕಾರ್ ತುಳ್ಸಿ ಕಾಟೆಂ ಅವಸ್ಯ್ ಜಾಯ್, ತೆಂ ಘರಾಕ್ ಅಲಂಕಾರ್ ದಿತಾ. ತುಳಸಿ ಪುಜಾ ದೆವಾಕ್ ಮಾನ್ ದಿತಾ ಮಾತ್ರ್ ನ್ಹಯ್ ಗಿರೇಸ್ತ್‌ಕಾಯೆಚಿ ಖುಣ್‌ಯಿ ಜಾವ್ನಾಸಾ.

ಆದ್ಲ್ಯೊ ದೋಣಿ ಆನಿ ಜಾಳಾಂ ಅಜೂನ್ ಘೆವ್ನ್ ಬಸ್‌ಲ್ಲೊ ಖಾರ್ವಿ ಲೋಕ್ ಆಧುನಿಕರಣಾಚ್ಯಾ ಹ್ಯಾ ಕಾಳಾರ್ ಪಿಡ್ಸ್ಯಾರ್ ಜಾವ್ನ್ ವೆಚೊ ಸಂಭವ್ ಆಸಾ. ತರಿ ಪೂಣ್ ಹ್ಯಾ ಕಸಬ್‌ದಾರ್ ಲೊಕಾಚೊ ಮಾಸ್ಳೆ ದಂದೊ ಆನಿ ಸಂಪ್ರದಾಯ್ ಸಾಂಬಾಳ್ನ್ ವರುಂಕ್ ಸರ್ಕಾರ್ ಆನಿ ಖಾಸ್ಗಿ ಸಂಸ್ಥೊ ಸಾಧನ್ ಕರ್ತಿತ್ ತರ್, ಖಾರ್ವಿ ಲೊಕಾಕ್ ಭವಿಷ್ಯ್ ಆಸಾ. ಆರ್ಥಿಕ್ ಪ್ರಗತಿ ಜೋಡ್ನ್, ಮಾನವಿಕ್ ವೊಲಾಂ ಕೀಳ್ ಜಾಂವ್ಚ್ಯಾ ಹ್ಯಾ ದಿಸಾಂನಿ ಉತ್ತೀಮ್ ಸುಗುಣಾಂಚ್ಯಾ ಸಂಪ್ರದಾಯಿಕ್ ಲೊಕಾಕ್ ಸಾಂಬಾಳ್ಚೊ ಕಾಯ್ದೊ ಆವ್ಚೊ.

ಗ್ರಂಥ್ ಸೂಚಿ

1. Castes and Tribes of Couthern India Volume –V
   by. E. Thurston (1909) Cosmo publication – Delhi
2. Madras District Manuals –South Canara Volum I
   J.Sturrock, 1894
3. ಆಮ್ಚಿ ಕೊಂಕ್ಣಿ ಸಂಸ್ಕೃತಿ –ಸಂ. ಸ್ಟೀವನ್ ಕ್ವಾಡ್ರಸ್, ಪೆರ್ಮುದೆ
   ಲೇಖನ್: ಖಾರ್ವಿ ಲೊಕಾಚೆ ಸಂಪ್ರದಾಯ್ – ಮಾ. ದೊ. ಆವೆಲಿನ್
   ಆರ್ ಡಿಸೋಜಾ ಜೆ.ಸ.
4. ಮೊಗವೀರರ ಸಂಸ್ಕೃತಿ, ವೆಂಕಟರಾಜ ಪುಣಿಂಚಿತ್ತಾಯ
   (1993) ಕರ್ನಾಟಕ ಸಾಹಿತ್ಯ ಅಕಾಡೆಮಿ, ಬೆಂಗಳೂರು
5. ಹರಿಕಾಂತರ ಸಂಸ್ಕೃತಿ (1993) ವಿ.ಗ. ನಾಯಕ
   ಕರ್ನಾಟಕ ಸಾಹಿತ್ಯ ಅಕಾಡೆಮಿ ಬೆಂಗಳೂರು
6. ಖಾರ್ವಿ ಚಿಂತನ ಸ್ಮರಣ ಸಂಚಿಕೆ ರಜತೋತ್ಸವ (1994) ವಿದ್ಯಾರಂಗ
   ಮಿತ್ರಮಂಡಳಿ, ಕುಂದಾಪುರ
7. ದಿನಕರನ ಆಯ್ದ ಚೌಪದಿ, ಸಂ. ವಿಷ್ಣು ನಾಯ್ಕಾ
   (1979) ರಾಘವೇಂದ್ರ ಪ್ರಕಾಶನ. ಅಂಬಾರಕೊಡ್ಲ, ಅಂಕೋಲಾ
8. ಸಮುದ್ರದ ನೆಂಟಸ್ತನ ; ಖಾರ್ವಿಗಳ ಬಡತನ ನಾ. ಡಿಸೋಜಾ
   'ಗಂಗಾ ತರಂಗ' ನೆನಪಿನ ಸಂಚಿಕೆ (1990) ಮೈಸೂರು
9. ಕರ್ನಾಟಕ ರಾಜ್ಯ ಗಂಗಾ ಮತಸ್ಥರ ಮಹಾಸಮ್ಮೇಳನ 1990
   'ಕೊಂಕಣ ಖಾರ್ವಿ'
10. ಕರ್ನಾಟಕದ ಸಿಂಡರೇಲಾ ಉತ್ತರ ಕನ್ನಡ, ಗೌರೀಶ್ ಕಾಯ್ಕಿಣಿ (1975)

ನಿರೂಪಕ್ ಆನಿ ಕೃತಜ್ಞತ್

01. ಶ್ರೀಮತಿ ರಾಧಾ ತಾರೆಮನೆ ಗಂಗೊಳ್ಳಿ
02. ಶ್ರೀಮತಿ ಕಮಲಾ ತಾರೆಮನೆ
03. ಶ್ರೀಮತಿ ಶಾರದಾ ತಾರೆಮನೆ
04. ಸುಲೋಚನಾ ತಾರೆಮನೆ
05. ಮಂಜುಳಾ ಉಪ್ಪಿನ ಕುದ್ರು
06. ಮುಕಾಂಬಿಕಾ (ಮಂಕಾಳಿ ದೇವಸ್ಥಾನ)
07. ಶ್ರೀ ಜಿ.ಟಿ. ರವೀಂದ್ರ ಖಾರ್ವಿ-ತಾರೆಮನೆ
08. ಶ್ರೀ ಶಂಕರ ರಾಜೇಶ್, ಸುರೇಶ್ ,ಸುಧಾಕರ, ರವಿ, ಗಣೇಶ, ತಾರೆಮನೆ
09. ಶ್ರೀ ನಿತ್ಯಾನಂದ ತಾರೆಮನೆ
10. ಶ್ರೀ ವಾಸುದೇವ ನಾಯ್ಕ್ ಕುಂದಾಪುರ
11. ಶ್ರೀ ದಾಮೋದರ ಬಾಳು ಖಾರ್ವಿ ಬೆಂಳಂಬರ
12. ಶ್ರೀ ನಾರಾಯಣ ಖಾರ್ವಿ, ಮಣೂರು
13. ಪುರುಶೊತ್ತನ ಬಿಕ್ಕು ಮೇಸ್ತ ಮಲಬಾರ್ ಕೋರಿ ಕಾಸಕೋಡ
14. ಪರಮೇಶ್ವರ ಮೊಸ್ತ, ಕಾಸಕೋಡ
15. ಮಹೇಶ ಬಿ. ಪಾಲೆಕರ್ ಕಾಸಕೋಡ
16. ಶ್ರೀ ನರಸಿಂಹ ಪಠೇಲ ಗಂಗೊಳ್ಳಿ
17. ಶ್ರೀ ದಾಮೋದರ ಎನ್. ಪಠೇಲ ಹೊನ್ನಾವರ
18. ಶ್ರೀ ನಾಗಮ್ಮ ಪರಮೇಶ್ವರ ಮೊಸ್ತ, ಮಲಬಾರ್ ಕೇರಿ, ಕಾಸರಕೋಡ
19. ಶ್ರೀ ವಸಂತ ಖಾರ್ವಿ, ಬಂದರ, ಭಟ್ಕಳ
20. ಶ್ರೀ ಕೃಷ್ಣ ಪಟೇಲ ಗಂಗೊಳ್ಳಿ
21. ಶ್ರೀ ಪಾಂಡು ಲಕ್ಷ್ಮಣ ಖಾರ್ವಿ ಗಂಗೊಲ್ಳಿ
22. ಶ್ರೀ ದೇವದಾಸ್ ಲಕ್ಷ್ಮಣ ಖಾರ್ವಿ
23. ಅಖಿಲ ಭಾರತ ಕರ್ನಾಟಕ ಕೊಂಕಣಿ ಖಾರ್ವಿ ಮಹಾಜನ ಸಂಘ
24. ಶ್ರೀ ಪಿ. ಎಚ್. ಕರ್ಕಿಕರ್ , ಹೊನ್ನಾವರ
25. ಶ್ರೀ ಮಂಜುನಾಥ್ ರಾಮು ಖಾರ್ವಿ ಬಂದರ್, ಭಟ್ಕಳ್
26. ಶ್ರೀ ನಾಗಪ್ಪ ವಿಠಲ ಖಾರ್ವಿ ಬಂದರ್, ಭಟ್ಕಳ್
27. ಶ್ರೀಮತಿ ಲಕ್ಷ್ಮಿ ವಸಂತ ಖಾರ್ವಿ ಬಂದರ್ ಭಟ್ಕಳ್

28. ಶ್ರೀಮತಿ ನಾಗಮ್ಮ ದೇವದಾಸ ಖಾರ್ವಿ ಬಂದರ್ ಭಟ್ಕಳ್
29. ಶ್ರೀಮತಿ ಭೂದೇವಿ ಖಾರ್ವಿ ಬಂದರ್, ಭಟ್ಕಳ್
30. ಕು. ಭಾರತಿ ಶ್ರೀನಿವಾಸ ಖಾರ್ವಿ ಬಂದರ್, ಭಟ್ಕಳ್
31. ರಾಘವೇಂದ್ರ ಬಾನಾವಳಿಕರ ಬೇಲಿಕೇರಿ
32. ಆಂತೋನ್ ಮಸ್ಕರೇನ್ಹಿಸ್, ಹೊನ್ನಾವರ್
33. ಪರಮೇಶ್ವರ ಮೇಸ್ತ , ಗೇರ್‌ಸೊಪ್ಪಾ
34. ಕೆ. ನಾಗರಾಜ್ ಖಾರ್ವಿ, ಬಂದರ್
35. ಶ್ರೀಮತಿ ಕೃಷ್ಣಾ ಖಾರ್ವಿ, ಬಂದರ್
36. ಮಂಗಲದಾಸ್ ಮೋಸ್ತ, ತೊಪ್ಪಲಕರಿ
37. ಪ್ರೊ.ಬೆನಿಟೊ, ಥಿಯೊಲೊಜಿಕಲ್ ಕೊಲೆಜ್, ಬಲ್ಮಠ
38. ಶಕುಂತಲಾ ಜಿ. ನಾಯಕ್, ಮುಕೇಲ್ ಶಿಕ್ಷಕಿ,
    ಸರ್ಕಾರಿ ಹಾಯ್‌ಸ್ಕೂಲ್ ಗೇರ್‌ಸೊಪ್ಪಾ

ಅನುಬಂಧ

ಜೆ. ಸ್ಟುರಕ್

Kharvis are as said above, Marathi fishermen who migrated to this dist. from the Bombay Presidency. The name Kharvi is said to be a corrupt form of the Sanskrit **jshar** saft, They are hard working. But thriftkess and much given to drink, chiefly toddy. They are sea fishermen and good sailors and also work as domestic servants and labourers. They employ Havik Brahmins to perform their marriage and other ceremonies. The head of the Sringeri Math is their spiritual teacher.

1894 ದ.ಕ. ಜಿಲ್ಲಾ ಮ್ಯಾನುವೆಲ್

ಅಕಾಡೆಮಿನ್ ಪರ್ಗಟ್ ಕೆಲ್ಲಿಂ ಪುಸ್ತಕಾಂ

ಕ್ರ.ಸ. ಪುಸ್ತಕಾಚೆಂ ನಾಂವ್	ಲೇಖಕ್	ಮೋಲ್
1.ಕವಿತಾಮೃತ್	ಅಕಾಡೆಮಿ ಪ್ರಕಾಶನ್	20.00
2.ಗೊಂಯ್ ಸಾಂಡುನ್ ಆಯ್ಲಿ ಮಾಂಯ್	ಜೋಕಿಂ ಪಿರೇರಾ	30.00
3.ಕೊಂಕಣ್ಯಾಲಿ ಕಾವಿಕಲಾ	ಕೃಷ್ಣಾನಂದ ಕಾಮತ್	100.00
4.ಪುಡ್ಯಾಲಿ ಗುಮ್ಟಾಂ ಆನಿ ತೋಣಿಯಾ ಪದಾಂ	ಗೋಪಾಲ ಗೌಡ	40.00
5.ಬಾಕಿಬಾಬ್ ಬೊರಕಾರ್	ಪ್ರಕಾಶ ಥಳಿ (ಲಿಪ್ಯಾಂತರ್)	60.00
6.ಸಿ.ಸಿ.ಎ.ಪೈ (ಸ್ವಾಮಿ ಸುಪ್ರಿಯಾ)	ವಿಲಿಯಮ್ ಮಾಡ್ತಾ	20.00
7.ಕೊಂಕಣಿ ಕಳೊ	ಅಕಾಡೆಮಿ ಪ್ರಕಾಶನ್	100.00
8.ಕೊಂಕಣಿ ಸಮಾಂತರ್ ಶಬ್ದಕೋಶ್	ಅಕಾಡೆಮಿ ಪ್ರಕಾಶನ್	500.00
9.ಆಮ್ಗೆಲೊ ಕಾರಂತು	ಹೆಚ್. ರಾಘವೇಂದ್ರ ರಾವ್	20.00
10. ಕೊಂಕ್ಣಿ ಗ್ರಂಥಾಂ–ಸೂಚಿ	ಅಕಾಡೆಮಿ ಪ್ರಕಾಶನ್	50.00
11.ಇಂಗ್ಲಿಷ್ –ಕೊಂಕಣಿ ಶಬ್ದಕೋಶ್	ಸ್ಟೀವನ್ ಕ್ವಾಡ್ರಸ್	250.00
12.ಸಿದ್ದಿ ಲೋಕ್ ಗೀತ್ ಸಂಗ್ರಹ್	ಫ್ರಾನ್ಸಿಸ್ ಹರ್ನೊಡ್‌ಕರ್	50.00
13.ದಿನಕರಾಲಿ ಕವನಾಂ	ಕೂಡ್ಲ ಆನಂದು ಶಾನಭಾಗ	50.00
14.ಖಾರ್ವಿ ಲೋಕ್ ಗೀತ್ ಸಂಗ್ರಹ್	ಸುರೇಶ್ ತಾಂಡೇಲ್	50.00

ದಶಮಾನೋತ್ಸವಾಚ್ಯಾ ಸಂದರ್ಭಾರ್ ಪರ್ಗಟ್ ಜಾಲ್ಲಿಂ ಪುಸ್ತಕಾಂ:

1.ಕೊಂಕ್ಣಿ ಕಾವ್ಯಾಂ	ರಾಘವೇಂದ್ರ ರಾವ್ ಆನಿ ಸ್ಟೀವನ್ ಕ್ವಾಡ್ರಸ್	20.00
2.ಕೊಂಕ್ಣಿಂತ್ಲೊ ಮಟ್ವ್ಯೊ ಕಥಾ	ಡೊಲ್ಫಿ, ಕಾಸ್ಸಿಯಾ	20.00
3.ಕೊಂಕ್ಣಿಂತ್ ಅಣ್ಕಾರ್ ಸಾಹಿತ್	ಫ್ರಾನ್ಸಿಸ್ ಡಿಕುನ್ಹಾ, ಕಾರ್ನಾಡ್	20.00
4.ಕೊಂಕ್ಣಿಂತ್ ಭುಗ್ರ್ಯಾಂಚೆಂ ಸಾಹಿತ್	ಪ್ರವೀಣ್ ಫೆರ್ನಾಂಡಿಸ್, ಬೆಂಗ್ಳುರ್	20.00
5.ಕೊಂಕಣಿ ರಂಗಭೂಮಿ	ವಾಸದೇವ ಶಾನುಭಾಗ್, ಶಿರಸಿ	20.00
6.ಕರ್ನಾಟಕಾಂತ್ ಕೊಂಕ್ಣಿ ಸಂಗೀತ್	ಎಲ್. ಎನ್. ರೇಗೊ, ಬೆಂದುರ್	20.00
7.ಕೊಂಕ್ಣಿ ನೆಮಾಳಿಂ	ಗ್ಲೇಡಿಸ್ ರೇಗೊ, ಮಂಗ್ಳುರ್	20.00

ಕೊಂಕಣಿ ಮಹಾಮಾನೆಸ್ತ್ ಲೇಖನ್ ಮಾಲಾ

1.	ಲುವಿಸ್ ಮಸ್ಕರೇಞಸ್	ಗ್ಲೇಡಿಸ್ ರೇಗೊ	10.00
2.	ಕಾರ್ನಾಡ್ ಸದಾಶಿವ್ ರಾವ್	ವಿಶ್ವ ಕುಂದಾಪುರ	10.00
3.	ಎ.ಟಿ. ಲೋಬೊ	ಗ್ಲೇಡಿಸ್ ರೇಗೊ	10.00
4.	ಪಂಜೆ ಮಂಗೇಶ ರಾವ್	ಸಿದ್ದಾಪುರ ವಾಸುದೇವ ಭಟ್	10.00
5.	ಉಳ್ಳಾಲ ಶ್ರೀನಿವಾಸ ಮಲ್ಯ	ಬಸ್ತಿ ವಾಮನ್ ಶೆಣೈ	10.00
6.	ಅಮ್ಮೆಂಬಳ್ ಸುಬ್ಬರಾವ್ ಪೈ	ಸಂಧ್ಯಾ ಶೆವಗೂರ್	10.00
7.	ಚಾ.ಫ್ರಾ. ದಕೋಸ್ತ	ವಿಕ್ಟರ್ ಡಿಸಿಲ್ವಾ	10.00
8.	ಮಂಜೇಶ್ವರ ಗೋವಿಂದ ಪೈ	ನಾಗರಾಜ ಜವಳಿ	10.00
9.	ಪಂಡಿತ ತಾರಾನಾಥ	ಸಂಧ್ಯಾ ಶೆವಗೂರ್	10.00
10.	ದಿನಕರ ದೇಸಾಯಿ	ವಾಸುದೇವ ಶಾನುಭಾಗ್	10.00
11.	ಎಮ್. ಎನ್. ಕಾಮತ್	ಲೀಲಾ ಭಟ್	10.00
12.	ಹಿರಿಯಡ್ಕ ರಾಮರಾಯ ಮಲ್ಯ	ಇಂದಿರಾ ನಾಯಕ್	10.00
13.	ಕರ್ನಾಟಕ ಗಾಂಧಿ ತಿಮ್ಮಪ್ಪ ನಾಯಕ	ವಿಶ್ವ ಕುಂದಾಪುರ	10.00
14.	ಡಾ. ಟಿ. ಎಮ್.ಎ. ಪೈ	ಸಿದ್ದಾಪುರ ವಾಸುದೇವ ಭಟ್	10.00
15.	ರೆಂಜಾಳ ಗೋಪಾಲ ಶೆಣೈ	ಅನಿತಾ. ಜಿ. ಶೆಣೈ	10.00
16.	ಬಿಡಾರಂ ಕೃಷ್ಣಪ್ಪ	ಶಾಂತರಾಮ ಬಾಳಿಗಾ	10.00
17.	ಮೊ. ಸಿಲ್ವೆಸ್ಟರ್ ಮಿನೇಜ್	ಲಿಯಾಬ್	10.00
18.	ಕುಡ್ಪಿ ಶ್ರೀನಿವಾಸ ಶೆಣೈ	ಬಿ. ಜಯಶ್ರೀ ಬಾಳಿಗಾ	10.00

ಸುರೇಶ್ ಮಂಜುನಾಥ್ ತಾಂಡೇಲ್

ಚರಿತ್ರೆಂತ್ ಎಂ. ಎ ಆನಿ ಬಿ. ಎಡ್.
ಶಾಸನ್ ಶಾಸ್ತ್ರಾಂತ್ ಡಿಪ್ಲೊಮಾ.
ಗೇರ್‌ಸೊಪ್ಪಾ ಸರ್ಕಾರಿ ಹೈಸ್ಕೂಲಾಂತ್ ಶಿಕ್ಷಕ್.
ವಿದ್ಯಾರ್ಥಿ ಜೀವನಾಂತ್ ವಿದ್ಯಾರ್ಥಿ ಚಳ್ವಳ್
ಆನಿ ಕಾರ್ಮಿಕ್ ಚಳ್ವಳೆಂತ್ ವಾವ್ರ್ ಕೆಲಾ.
ಹೊನ್ನಾವರಾಚ್ಯಾ ಶಾಸನಾಚೆಂ ಸಾಂಸ್ಕೃತಿಕ್
ಅಧ್ಯಯನ್ ಪ್ರಬಂದ್ ಬರಯ್ಲಾ.
ರಾಜ್ಯಾಚ್ಯಾ ಕನ್ನಡ್ ಪತ್ರಾಂನಿ ಲೇಖಿನಾಂ
ಆನಿ ಲಾನ್ ಕಾಣಿಯೊ ಛಾಪ್ಲ್ಯಾತ್.
ಕೊಂಕ್ಣಿ ಅಕಾಡೆಮಿ ಖಾತಿರ್
ಖಾರ್ವಿ ಲೋಕ್-ಗೀತ್ ಸಂಗ್ರಹ್ ಕೆಲಾ.